

Allgemeine Abteilung



**Riesen
 grau
 Kollektionen:**

1 Volk Jochen					10818
1	1,0 T110	163	140	sg 95,5	
2	0,1 T110	165	250	sg 94,5	
3	1,0 T110	164	100	sg 95,5	
4	1,0 T110	1630	110	sg 94,5	380,0
2 Decker Hermann					12291
5	1,0 W 165	161	115	hv 96,0	
6	1,0 W 165	162	115	sg 95,0	
7	1,0 W 165	163	115	l. 0,0	
8	0,1 W 165	166	255	sg 95,0	286,0
3 Hartleb Werner					12373
9	1,0 T 596	3676		V 97,0 ZDRKE	
10	1,0 T 596	1622	130	hv 96,0	
11	0,1 T 596	3677		hv 96,5 LB	
12	0,1 T 596	3678		hv 96,0 EP2	385,5
4 Marko Jozef					13280
13	1,0		150	hv 96,0	
14	1,0		150	g 93,5	
15	1,0		150	hv 96,0	
16	0,1			sg 95,0	380,5
5 Hrabovsky Miroslav					13282
17	1,0			sg 95,0	
18	0,1		115	sg 94,5	
19	1,0		115	sg 95,0	
20	0,1		115	sg 94,5	379,0
6 Luberda Peter					13287
21	1,0		150	sg 95,0	
22	1,0		110	g 93,0	
23	0,1		110	sg 94,5	
24	0,1		110	g 93,5	376,0

7 Kratky Zdenek					13409
25	1,0 C 16		S 51	sg 95,0	
26	0,1 C 16		S 52	130 g 93,0	
27	0,1 C 46		S 305	110 sg 95,5	
28	0,1 C 46		S 310	110 sg 95,0	378,5
8 Novotny Jan					13427
29	1,0 C 26		S 164	120 sg 95,0	
30	1,0 C 26		S 165	120 sg 94,5	
31	1,0 C 26		S 166	120 hv 96,0	
32	0,1 C 26		S 167	120 sg 94,0	379,5
9 Maurer Martin					13515
33	1,0			hv 96,5 LVE1	
34	1,0			sg 95,5	
35	1,0			hv 96,5 EP1	
36	0,1			hv 96,0 EP6	384,5
10 Knoll Franz					13529
37	1,0			nB 0,0	
38	0,1			hv 96,0	
39	0,1			hv 96,5 ZDRKE	
40	0,1			hv 96,5 EP1	289,0
11 Biebl Markus					13569
41	1,0		130	sg 95,5	
42	0,1		130	sg 95,0	
43	0,1		130	sg 95,0	
44	0,1		130	g 93,0	378,5
12 Ebner Franz					13575
45	1,0		80	sg 95,0	
46	1,0			hv 96,0	
47	0,1		80	sg 95,5	
48	0,1			sg 95,5	382,0
13 Holl Franz					13586
49	1,0			hv 96,0	
50	1,0		120	hv 96,0 EP3	
51	1,0			hv 96,0	
52	0,1			g 93,5	381,5

14 Volk Jochen 10818
53 1,0 T 110 3618 100 hv 96,5 EP2
54 1,0 T 110 3617 100 sg 94,0
55 1,0 T 110 3616 100 sg 95,5
56 0,1 T 110 3622 250 sg 95,0
 381,0

15 Novotny Jan 13427
57 1,0 C 46 S 333 120 sg 95,5
58 1,0 C 46 S 332 120 g 93,5
59 0,1 C 46 S 335 120 hv 96,0
60 0,1 C 46 S 336 120 sg 95,0
 380,0

Einzeltiere weiblich

Smeets Hans-Gerd 12796

61 0,1 R198 264 hv 96,0
62 0,1 R198 266 hv 96,5 ZDRKE
63 0,1 R198 2612 100 l. 0,0
64 0,1 R198 2613 l. 0,0

wildgrau / hasengrau

Kollektionen:

16 Konrad Emil 10019
65 1,0 W446 3610 hv 96,5
66 0,1 W446 3614 sg 95,0
67 0,1 W446 3629 sg 94,0
68 0,1 W446 3632 hv 96,5 EP3
 382,0

17 Haas Erich 10039
69 0,1 P 145 1619 150 sg 94,5
70 1,0 P 145 1622 hv 96,5 STE
71 0,1 P 145 2648 150 sg 94,5
72 0,1 P 145 2649 150 sg 94,5
 380,0

18 Konrad Rudolf 10222
73 1,0 B 907 2619 180 hv 96,0
74 1,0 B 907 2621 180 hv 96,0
75 0,1 B 907 2624 180 hv 96,5
76 0,1 B 907 2627 180 sg 94,0
 382,5

19 Hartmann - Schadt ZGM 10281
77 0,1 B 1346 163 hv 96,0
78 1,0 B 1346 2633 hv 96,5 EP4
79 0,1 B 1346 4637 hv 96,0
80 0,1 B 1346 4639 hv 96,5
 385,0

20 Vier Heinz 10286
81 0,1 RN 29 168 85 sg 95,0
82 1,0 RN 29 3612 85 hv 96,0
83 1,0 RN 29 3616 85 sg 94,5
84 1,0 RN 29 3617 85 sg 95,0
 380,5

22 Lange Jan 10362
89 1,0 S 45 161 130 sg 95,5
90 0,1 S 45 1612 130 sg 95,5
91 1,0 S 45 1617 130 hv 96,5 EP6
92 0,1 S 45 2625 130 hv 96,0
 383,5

23 Abel Jens 10583
93 1,0 G 193 4637 hv 96,5 EP7
94 1,0 G 193 4638 hv 96,5
95 0,1 G 193 3632 120 sg 95,5
96 0,1 G 193 3633 hv 96,0
 384,5

24 Gerloff Willfried 10656
97 1,0 F 37 2647 hv 96,0
98 0,1 F 37 1634 sg 95,0
99 0,1 F 37 1632 hv 96,5
100 0,1 F 37 2660 hv 96,0
 383,5

25 Glöckner Klaus 10691
101 0,1 S 681 162 138 hv 96,0
102 0,1 S 681 164 138 hv 96,0
103 1,0 S 681 166 138 hv 96,0
104 1,0 S 681 168 138 sg 95,5
 383,5

26 Zachmann Arnold 10916
105 1,0 M 25 2630 hv 96,5
106 1,0 M 25 2631 hv 96,5 EP6
107 0,1 M 25 1614 hv 96,5
108 1,0 M 25 3635 hv 96,0
 385,5

27 Betz Harald 11020
109 1,0 P 108 2611 130 sg 95,5
110 0,1 P 108 2614 130 sg 95,0
111 1,0 P 108 2622 130 sg 95,5
112 0,1 P 108 3628 hv 96,0
 382,0

28	Rox Sebastian			11236
113	0,1 S 209	166	120 sg	94,5
114	0,1 S 209	167	120 sg	95,5
115	1,0 S 209	1618	120 oB	0,0
116	0,1 S 209	1620	120 sg	95,5
				285,5
29	Müller Dietmar			11263
117	1,0 D 679	164	100 g	93,5
118	0,1 D 679	165	100 sg	95,0
119	1,0 D 679	168	100 hv	96,5
120	0,1 D 679	1612	100 sg	95,0
				380,0
30	Schwenk Hans			11296
121	1,0 B 841	120	sg	94,5
122	0,1 B 841	120	hv	96,0
123	1,0 B 841	120	hv	96,5
124	0,1 B 841		hv	96,5
				383,5
31	Dressel Uwe			11412
125	1,0 S 323	162	hv	96,5
126	0,1 S 323	164	hv	96,0
127	0,1 S 323	3617	hv	96,0
128	0,1 S 323	3618	hv	96,5
				385,0
32	Franke Bernd			11418
129	1,0 T 102	163	120 sg	95,0
130	1,0 T 102	164	120 hv	96,0
131	0,1 T 102	166	120 sg	95,5
132	0,1 T 102	167	120 hv	96,0
				382,5
33	Berg Werner			11428
133	0,1 M 111	161	110 hv	96,0
134	1,0 M 111	365	100 hv	96,5
135	1,0 M 111	366	100 sg	94,5
136	0,1 M 111	3612	100 sg	95,0
				382,0
34	Schleicher Karl			11496
137	0,1 K 64	3689	hv	96,5
138	1,0 K 64	46116	hv	96,5
139	1,0 K 64	2655	sg	95,5
140	1,0 K 64	1617	hv	96,5
				385,0

35	Prüfling Hans			11513
141	1,0 B 755	167	hv	96,5
142	1,0 B 755	169	hv	96,5
143	0,1 B 755	1610	hv	96,5
144	0,1 B 755	2619	hv	96,5
				386,0
36	Meyer Günter			11589
145	1,0 HH 86	209	190 hv	96,5 LB
146	0,1 HH 86	264	hv	96,5
147	0,1 HH 86	2614	200 hv	96,0
148	0,1 HH 86	2615	200 hv	96,0
				385,0
37	Koch Reinhard			11629
149	1,0 G 24	4613	80 l.	0,0
150	0,1 G 24	4614	sg	95,5
151	0,1 G 24	4615	sg	95,5
152	0,1 G 24	4621	g	93,5
				284,5
38	Meier Franz			11651
153	1,0 F 53	261	150 hv	96,5 EP1
154	1,0 F 53	263	150 V	97,5 ZDRKE
155	1,0 F 53	264	150 hv	96,5
156	0,1 F 53	269	hv	96,5
				387,0
39	Seiler Josef			11795
157	1,0 B 365	166	120 hv	96,0
158	1,0 B 365	1610	120 hv	96,0
159	1,0 B 365	2635	120 hv	96,5
160	0,1 B 365	2621	120 sg	94,5
				383,0
40	Liebelt Siegfried			11814
161	1,0 S 227	165	150 sg	95,5
162	1,0 S 227	167	hv	96,5 EP7
163	1,0 S 227	3646	hv	96,5
164	0,1 S 227	3649	sg	95,5
				384,0
41	Eichner Steffen			12132
165	1,0 S 541	1613	150 hv	96,5 EP1
166	1,0 S 541	1615	150 hv	96,0
167	0,1 S 541	4624	150 hv	96,5
168	0,1 S 541	4626	150 hv	96,0
				385,0

42	Dimde Detlef				12347
169	1,0 D 738	1612		hv	96,5 EP2
170	0,1 D 738	1616		hv	96,0
171	1,0 D 738	1617	125	sg	95,0
172	0,1 D 738	1622	125	sg	94,5
					382,0
43	Wächter Bernd				12435
173	1,0 S 346	165	125	hv	96,0
174	0,1 S 346	2617	125	sg	94,0
175	0,1 S 346	2615		hv	96,5
176	0,1 S 346	2618		hv	96,5
					383,0
44	Bajus Albert				12486
177	0,1 R 174	262		hv	96,5
178	0,1 R 174	264		hv	96,5 LB
179	1,0 R 174	265		hv	96,5
180	1,0 R 174	266		hv	96,5 EP5
					386,0
45	Klingner Günter				12527
181	1,0 D 738	5627	75	sg	95,0
182	1,0 D 738	5628	75	sg	95,5
183	1,0 D 738	5629	75	sg	95,5
184	0,1 D 738	5631	75	hv	96,5
					382,5
46	Thom Georg				12592
185	1,0 R 300	3641	180	hv	96,5
186	1,0 R 300	3643		hv	96,5
187	0,1 R 300	3645		hv	96,5
188	1,0 R 300	3648		sg	95,5
					385,0
47	Vedder Jürgen				12664
189	0,1 C 8	2611		hv	96,0
190	0,1 C 8	2613		hv	96,5
191	0,1 C 8	2614		hv	96,5
192	1,0 C 8	2620		V	97,0 ZDRKE
					386,0
48	Kremer Ewald				12677
193	1,0 F 61	1616		hv	96,5 EP3
194	0,1 F 61	1617		hv	96,5 EP2
195	1,0 F 61	1623		V	97,0 ZDRKE
196	0,1 F 61	1624		hv	96,0
					386,0

49	Barthel Frieda				12686
197	1,0 B 492	163	120	hv	96,5
198	1,0 B 492	164	120	hv	96,5 EP1
199	1,0 B 492	1615	120	hv	96,5
200	0,1 B 492	2641	120	sg	95,5
					385,0
50	Reiss Fritz				12741
201	1,0 W 690	1630	150	hv	96,5
202	0,1 W 690	1639	140	hv	96,5
203	0,1 W 690	1628	140	hv	96,5
204	0,1 W 690	1629	140	hv	96,5
					386,0
51	Walter Detlef				12742
205	1,0 S 430	162	100	hv	96,0
206	0,1 S 430	163		hv	96,5
207	1,0 S 430	1618		hv	96,5 EP4
208	1,0 S 430	1619		sg	95,5
					384,5
52	Merkens Helmut				12858
209	1,0 F 158	1610		hv	96,5 ZDRKE
210	0,1 F 158	1611		sg	95,5
211	0,1 F 158	1614	270	hv	96,0
212	0,1 F 158	5647		sg	95,5
					383,5
53	Röder Gottfried				12947
213	1,0 B 636	2633	120	hv	96,5
214	1,0 B 636	2632	120	sg	95,0
215	1,0 B 636	2634	120	hv	96,5
216	0,1 B 636	2619	120	sg	95,0
					383,0
54	Banek Arkadius				12997
217	1,0 R 347	4686		hv	96,0
218	0,1 R 347	4689		sg	95,0
219	1,0 R 347	56149		hv	96,5
220	0,1 R 347	56152		sg	95,5
					383,0
55	Banek Heike				13012
221	0,1 R 347	3678		l.	0,0
222	1,0 R 347	3680		l.	0,0
223	0,1 R 347	46102		l.	0,0
224	0,1 R 347	46103		l.	0,0
					0,0

56 Henn Herbert 13036
225 1,0 F 61 2654 hv 96,5 EP5
226 0,1 F 61 2658 hv 96,5
227 0,1 F 61 2660 hv 96,5 STE
228 0,1 F 61 35133 sg 95,0
 384,5

58 Schulze Robert 13134
233 1,0 S 317 261 150 sg 94,5
234 1,0 S 317 262 150 sg 94,0
235 0,1 S 317 263 150 sg 95,5
236 0,1 S 317 264 150 g 93,5
 377,5

59 Knappe Manfred 13205
237 1,0 B 104 161 250 hv 96,5 EP4
238 0,1 B 104 46122 250 hv 96,0
239 0,1 B 104 46119 250 sg 95,0
240 0,1 B 104 46120 250 hv 96,5
 384,0

60 Hubert Hinni 13213
241 1,0 HB 25 2635 130 nB 0,0
242 0,1 HB 25 2644 130 sg 95,5
243 1,0 HB 25 1613 130 hv 96,5 EP5
244 0,1 HB 25 2654 130 sg 95,5
 287,5

61 Kilian Reinhardt 13246
245 1,0 D 706 2698 hv 96,5
246 1,0 D 706 2699 hv 96,5
247 1,0 D 706 26149 sg 95,5
248 0,1 D 706 26120 hv 96,5
 385,0

62 Vorwallner Dr. Hagen 13258
249 1,0 G 799 161 nB 0,0
250 0,1 G 799 162 sg 95,0
251 1,0 G 799 3610 g 92,5
252 0,1 G 799 4626 sg 95,0
 282,5

63 Biefel Bernd 10008
253 1,0 R 347 1613 sg 95,0
254 1,0 R 347 1637 hv 96,5
255 0,1 R 347 1638 hv 96,5
256 0,1 R 347 1639 hv 96,5
 384,5

64 Haas Erich 10039
257 0,1 P 145 3661 hv 96,0
258 1,0 P 145 3670 hv 96,5
259 0,1 P 145 3671 hv 96,0
260 0,1 P 145 3672 sg 95,5
 384,0

65 Konrad Rudolf 10222
261 1,0 B 907 165 hv 96,0
262 1,0 B 907 166 hv 96,5 EP4
263 0,1 B 907 2634 hv 96,5
264 0,1 B 907 2635 hv 96,5
 385,5

66 Abel Jens 10583
265 1,0 G 193 2617 sg 95,5
266 1,0 G 193 2618 120 hv 96,0
267 0,1 G 193 2620 hv 96,5
268 0,1 G 193 2621 hv 96,0
 384,0

67 Betz Harald 11020
269 1,0 P 108 161 sg 95,0
270 0,1 P 108 166 hv 96,5
271 1,0 P 108 2617 150 hv 96,0
272 1,0 P 108 2621 sg 95,0
 382,5

68 Dressel Uwe 11412
273 0,1 S 323 4623 hv 96,0
274 0,1 S 323 4624 hv 96,0
275 1,0 S 323 4630 hv 96,5 EP3
276 0,1 S 323 4625 sg 95,5
 384,0

69 Schleicher Karl 11496
277 1,0 K 64 3676 hv 96,5
278 0,1 K 64 1635 hv 96,0
279 1,0 K 64 1615 hv 96,5
280 1,0 K 64 1610 hv 96,0
 385,0

70 Prüfling Hans 11513
281 1,0 B 755 1613 hv 96,5
282 1,0 B 755 4629 l. 0,0
283 0,1 B 755 4630 hv 96,0
284 0,1 B 755 4631 hv 96,0
 288,5

71 Meyer Günter				11589
285	1,0 HH 86	161	190	hv 96,0
286	0,1 HH 86	4630	190	hv 96,0
287	0,1 HH 86	4634	190	hv 96,5 EP1
288	0,1 HH 86	265		hv 96,0
				384,5
72 Hagenbäumer Friedrich-Wilf				11766
289	1,0 W 488	2676		hv 96,5
290	1,0 W 488	2677	120	hv 96,0
291	1,0 W 488	2646	150	hv 96,0
292	0,1 W 488	2652		sg 95,5
				384,0
73 Seiler Josef				11795
293	1,0 B 365	2665	120	sg 94,5
294	1,0 B 365	2642	120	hv 96,0
295	0,1 B 365	1613	120	sg 95,0
296	0,1 B 365	1614	120	hv 96,0
				381,5
74 Röder Gottfried				12947
297	1,0 B 636	2624		hv 96,5
298	1,0 B 636	161	120	hv 96,5
299	1,0 B 636	162	120	hv 96,0
300	0,1 B 636	2615	120	hv 96,0
				385,0
75 Knappe Manfred				13205
301	1,0 B 104	2666	250	hv 96,0
302	1,0 B 104	2649	250	V 97,0 ZDRKE
303	0,1 B 104	1614		hv 96,0
304	1,0 B 104	2660	250	hv 96,0
				385,0
76 Kilian Reinhardt				13246
305	1,0 D 706	2690		hv 96,5
306	1,0 D 706	26115		hv 96,5
307	0,1 D 706	36155		V 97,0 LB
308	0,1 D 706	36145		hv 96,5
				386,5
77 Schleicher Karl				11496
309	1,0 K 64	1641		hv 96,5
310	1,0 K 64	168		nB 0,0
311	0,1 K 64	1646		hv 96,5 EP1
312	1,0 K 64	1636		hv 96,5
				289,5

78 Seiler Josef				11795
313	1,0 B 365	2658		hv 96,0
314	0,1 B 365	2659		V 97,0 STE
315	1,0 B 365	2661		sg 95,0
316	1,0 B 365	2650		hv 96,5
				384,5
79 Knappe Manfred				13205
317	0,1 B 104	2670		hv 96,5
318	0,1 B 104	2669	250	hv 96,5
319	1,0 B 104	162		V 97,0 STE
320	1,0 B 104	2668	250	hv 96,5
				386,5
80 Kilian Reinhardt				13246
321	1,0 D 706	2683		hv 96,5 EP6
322	0,1 D 706	2681		hv 96,0
323	0,1 D 706	36140		hv 96,0
324	0,1 D 706	36141		hv 96,0
				384,5
81 Kilian Reinhardt				13246
325	0,1 D 706	1655		hv 96,0
326	0,1 D 706	1656		hv 96,5
327	0,1 D 706	1691		hv 96,5
328	1,0 D 706	1650		hv 96,5 EP7
				385,5
82 Kilian Reinhardt				13246
329	0,1 D 706	36128		V 97,0 ZDRKE
330	0,1 D 706	36130		hv 96,5 EP6
331	1,0 D 706	1623		hv 96,5
332	0,1 D 706	1649		hv 96,5
				386,5
Einzeltiere männlich				
Baumert Michael				10702
333	1,0 D356	164	125	hv 96,5 EP2
334	1,0 D356	165	125	hv 96,5
335	1,0 D356	269	120	sg 95,5
Papendorf Paul				11459
336	1,0 D782	3656	150	sg 95,5
337	1,0 D782	3657	150	sg 95,0
338	1,0 D782	3658	150	sg 95,0
339	1,0 D782	3659	150	sg 94,5
Einzeltiere weiblich				
Haas Erich				10039
340	0,1 P145	2634		hv 96,0
341	0,1 P145	2642	150	sg 95,0
Berg Werner				11428
342	0,1 M111	367	110	nB 0,0

343	0,1 M111	368	110	sg	94,5	
344	0,1 M111	3610	110	g	92,5	
345	0,1 M111	3611	110	l.	0,0	
wildgrau						
Kollektionen:						
83	Hartmann Rolf					10114
346	0,1 S163	3612		hv	96,0	
347	0,1 S163	3614		hv	96,5	
348	0,1 S163	3621	180	hv	96,0	
349	1,0 S163	3623	180	hv	96,0	
					384,5	
84	Vogel Rosmarie					10686
350	1,0 S 251	2611	100	hv	96,5	EP5
351	0,1 S 251	2618	100	hv	96,0	
352	0,1 S 251	4650	120	hv	96,5	
353	0,1 S 251	4651	120	sg	95,5	
					384,5	
85	Horn u. Hofmann ZG					11348
354	1,0 H 338	3645	85	l.	0,0	
355	0,1 H 338	4674	80	l.	0,0	
356	0,1 H 338	4679	80	l.	0,0	
357	0,1 H 338	4684	80	l.	0,0	
					0,0	
86	Matthias Lutz					11679
358	1,0 G 7	265		hv	96,0	
359	0,1 G 7	2610		V	97,5	ZDRKE
360	0,1 G 7	2612		hv	96,5	
361	0,1 G 7	2616		hv	96,0	
					386,0	
87	Habelsteiner Otto					11815
362	1,0 S 205	355	120	sg	95,5	
363	0,1 S 205	161	120	hv	96,0	
364	0,1 S 205	162		sg	95,0	
365	0,1 S 205	265		sg	95,5	
					382,0	
88	Funke Hans					11941
366	1,0 S 397	267	130	sg	95,5	
367	0,1 S 397	2612	130	hv	96,0	
368	0,1 S 397	2614		sg	95,5	
369	0,1 S 397	4625	130	sg	95,5	
					382,5	
89	Kukard Steffen					13022
370	1,0 S 331	162	173	hv	96,0	
371	1,0 S 331	167	173	hv	96,0	
372	1,0 S 331	5614	173	hv	96,5	EP1
373	0,1 S 331	168		hv	96,0	
					384,5	

90	Frey Ludwig					13064
374	1,0 B 236	1611	150	V	97,0	ZDRKE
375	1,0 B 236	2624	250	hv	96,5	EP7
376	0,1 B 236	46125	150	hv	96,5	LB
377	0,1 B 236	46142	200	sg	95,5	
					385,5	
91	Messner Maik					13265
378	1,0 G 2	1613		hv	96,0	
379	1,0 G 2	1616		hv	96,5	
380	0,1 G 2	4618	120	hv	96,5	EP3
381	0,1 G 2	5625	120	sg	95,5	
					384,5	
92	Jungbluth Joseph					13326
382	1,0		110	hv	96,0	
383	1,0		110	hv	96,0	
384	1,0		110	nB	0,0	
385	0,1			sg	95,5	
					287,5	
93	Hrastovel Ivan					13632
386	1,0			sg	95,5	
387	1,0		100	sg	94,5	
388	1,0		100	hv	96,0	
389	0,1			sg	94,0	
					380,0	
Einzeltiere männlich						
	Horn u. Hofmann ZG					11348
390	1,0 H338	169	90	l.	0,0	
hasengrau						
Kollektionen:						
94	Jorgel Berthold					11590
391	1,0 S870	2610	100	sg	95,5	
392	0,1 S870	2612	100	sg	95,0	
393	0,1 S870	3618	100	sg	95,0	
394	0,1 S870	3617	100	sg	95,0	
					380,5	
95	Drummer Uwe					12134
395	1,0 S 138	2613	125	hv	96,5	
396	1,0 S 138	3624	125	hv	96,0	
397	0,1 S 138	3626	125	hv	96,0	
398	0,1 S 138	3628	125	hv	96,0	
					384,5	
Einzeltiere weiblich						
	Weber Hermann					13678
399	0,1			sg	95,0	

dunkelgrau / eisengrau

Kollektionen:

96 Hagenbäumer Friedrich-Wilh.	11766				
400	1,0 W488	36127	120	sg	95,5
401	0,1 W488	36133	120	hv	96,0
402	1,0 W488	46158		hv	96,0 EP5
403	0,1 W488	46160		sg	95,5
					383,0
97 Reich Thomas					12665
404	1,0 S 563	4621		hv	96,5 LB
405	1,0 S 563	4622		hv	96,5 EP7
406	0,1 S 563	4623		hv	96,0
407	0,1 S 563	4624		hv	96,0
					385,0

Einzeltiere männlich

Baumert Michael 10702

408	1,0 D356	161	150	hv	96,0
------------	----------	-----	-----	----	------

dunkelgrau

Kollektionen:

98 Alk Benjamin					12238
409	1,0 T717	269	90	sg	95,5
410	0,1 T717	2611		sg	95,5
411	0,1 T717	4618	110	sg	95,5
412	0,1 T717	4622		sg	95,0
					381,5
99 Kühn Oswald					12585
413	1,0 H 189	1617	110	hv	96,0
414	1,0 H 189	2654	110	sg	94,5
415	0,1 H 189	3690	110	hv	96,0
416	0,1 H 189	3691	130	hv	96,0 EP7
					382,5

eisengrau

Kollektionen:

100 Kiss Daniela					12077
417	1,0 B277	161		sg	95,5
418	1,0 B277	262		sg	94,0
419	1,0 B277	263		sg	95,0
420	0,1 B277	266		sg	94,0
					378,5
101 Kühn Oswald					12585
421	1,0 H 189	1622	120	sg	95,5
422	1,0 H 189	1623		hv	96,0
423	1,0 H 189	1624	120	sg	95,0
424	0,1 H 189	1652	140	sg	95,0
					381,5

Einzeltiere männlich

Weber Hermann 13678

425	1,0			g	93,5
------------	-----	--	--	---	------

schwarz

Kollektionen:

102 Widmann Hans ZGM 10745

426	1,0 Z258	267	100	sg	95,5
427	1,0 Z258	2611	100	nB	0,0
428	0,1 Z258	266	100	sg	94,0
429	0,1 Z258	4617	100	sg	95,0
					284,5

103 Stolper Hans-Jürgen 11637

430	1,0 F 54	368		hv	96,0
431	0,1 F 54	262		hv	96,0
432	0,1 F 54	3610		sg	94,0
433	0,1 F 54	3611		hv	96,0
					382,0

104 Kiss Daniela 12077

434	0,1 B 277	3619		sg	95,5
435	0,1 B 277	3618		sg	95,0
436	1,0 B 277	161		sg	94,5
437	1,0 B 277	3615		sg	95,5
					380,5

105 Mäkelburg Rolf 12137

438	1,0 S 114	263	100	sg	95,0
439	1,0 S 114	264	100	sg	95,0
440	1,0 S 114	265	100	hv	96,5 ZDRKE
441	0,1 S 114	2612		sg	95,0
					381,5

106 Fraisl Anton 13501

442	1,0		120	sg	95,0
443	0,1		120	g	93,5
444	0,1		120	sg	95,0
445	0,1		120	sg	95,5
					379,0

107 Funke Hans 11941

446	1,0 S 397	2615		l.	0,0
447	0,1 S 397	2617	130	l.	0,0
448	0,1 S 397	2618		sg	95,5
449	0,1 S 397	5637		hv	96,0
					191,5

blau

Kollektionen:

108 Rohlfshagen Mario u. Hilke Z 10643

450 1,0 U86 1638 hv 96,0

451 0,1 U86 1644 250 hv 96,0

452 0,1 U86 1620 sg 95,0

453 0,1 U86 167 sg 95,0

382,0

109 Walter Georg 10889

454 0,1 H 173 164 g 93,0

455 1,0 H 173 167 g 93,5

456 0,1 H 173 1610 sg 94,0

457 1,0 H 173 1612 g 93,5

374,0

110 Wilhelm Josef 12257

458 1,0 I 203 254 hv 96,0

459 1,0 I 203 5613 hv 96,0

460 0,1 I 203 5539 hv 96,0

461 0,1 I 203 5614 sg 94,5

382,5

111 Finger Heinrich 12567

462 1,0 K 1 161 sg 95,5

463 0,1 K 1 2615 hv 96,5 EP6

464 1,0 K 1 165 sg 94,5

465 1,0 K 1 2614 hv 96,5 STE

383,0

112 Andok Ute 12738

466 0,1 Z 22 169 sg 95,0

467 1,0 Z 22 167 hv 96,5 EP3

468 1,0 Z 22 2612 sg 95,5

469 1,0 Z 22 2611 sg 95,0

382,0

Einzeltiere weiblich

Finger Heinrich 12567

470 0,1 K1 166 l. 0,0

blaugrau

Kollektionen:

113 Popp Maik 12973

471 0,1 M94 165 120 sg 95,5

472 1,0 M94 3623 150 hv 96,0 EP2

473 0,1 M94 3631 120 sg 95,5

474 0,1 M94 3639 120 sg 95,5

382,5

114 Horn u. Hofmann ZG 11348

475 1,0 H 338 467 80 l. 0,0

476 0,1 H 338 469 80 l. 0,0

477 0,1 H 338 4611 75 l. 0,0

478 0,1 H 338 4613 75 l. 0,0

0,0

Einzeltiere weiblich

Finger Heinrich 12567

479 0,1 K1 4622 l. 0,0

480 0,1 K1 4625 l. 0,0

hasenfarbig

Kollektionen:

115 Kassens Helmut 11745

481 1,0 I177 465 80 sg 95,0

482 1,0 I177 466 80 sg 95,0

483 1,0 I177 467 80 sg 95,0

484 0,1 I177 469 100 sg 95,0

380,0

gelb

Kollektionen:

116 Biefel Bernd 10008

485 1,0 R347 163 100 sg 95,5

486 1,0 R347 162 100 sg 95,0

487 1,0 R347 161 100 sg 94,5

488 0,1 R347 4616 100 sg 94,5

379,5

117 Kellermann Thorsten 10143

489 0,1 U 82 164 95 sg 95,5

490 1,0 U 82 161 95 hv 96,0

491 0,1 U 82 165 95 hv 96,0

492 1,0 U 82 162 95 hv 96,0 EP4

383,5

118 Renninghoff Johannes 10146

493 1,0 H 178 163 90 sg 95,0

494 1,0 H 178 3618 90 sg 95,0

495 0,1 H 178 3622 hv 96,5 EP5

496 0,1 H 178 5642 sg 94,0

380,5

119 Romisch Annette 12398

497 1,0 B 465 2535 sg 95,5

498 0,1 B 465 265 sg 95,0

499 0,1 B 465 266 115 hv 96,0

500 0,1 B 465 267 115 sg 95,0

381,5

120 Romisch Annette					12398
501 0,1 B 465	3418		sg	95,0	
502 0,1 B 465	2613		sg	94,0	
503 1,0 B 465	2615	115	sg	95,0	
504 1,0 B 465	2616	115	sg	95,5	
				379,5	

Einzeltiere männlich

Schulze Wilfried 10438

505 1,0 F108	3631	110	sg	95,5	
506 1,0 F108	3633	110	hv	96,5	STE
507 1,0 F108	3634	110	hv	96,5	EP4
508 1,0 F108	3635	110	hv	96,0	

Romisch Annette 12398

509 1,0 B465	1518	115	sg	95,0	
510 1,0 B465	161	115	sg	94,5	

chinchilla

Kollektionen:

121 Christmann Mathias 12889

511 0,1 H178	266		hv	96,0	
512 1,0 H178	368		sg	95,0	
513 0,1 H178	3611	150	sg	95,5	
514 0,1 H178	3612		sg	95,5	
				382,0	



Riesen, weiß

Rotaug

Kollektionen:

122 Finke & Blanke 10011

515 1,0 W291	166		sg	95,5	
516 1,0 W291	167		sg	95,5	
517 1,0 W291	2630		hv	96,0	
518 0,1 W291	3636		hv	96,0	
				383,0	

123 Möller Stefan 10029

519 1,0 T 375	161	130	sg	95,0	
520 1,0 T 375	162	130	hv	96,0	
521 0,1 T 375	169		hv	96,5	EP7
522 0,1 T 375	163		hv	96,0	
				383,5	

124 Kiemle Frederic 10062

523 1,0 C 529	3610	100	hv	96,0	
524 0,1 C 529	3611		hv	96,0	
525 0,1 C 529	3612		hv	96,5	
526 0,1 C 529	3613		hv	96,0	
				384,5	

125 Lemke Ewald 10203

527 1,0 F 61	1697		hv	96,0	
528 0,1 F 61	46143		hv	96,5	
529 0,1 F 61	46144	120	hv	96,5	EP5
530 0,1 F 61	46145		hv	96,5	EP4
				385,5	

126 Janssen Heinz-Theo 10364

531 1,0 R 250	5517		l.	0,0	
532 1,0 R 184	261		l.	0,0	
533 0,1 R 184	263		l.	0,0	
534 0,1 R 184	264		l.	0,0	
				0,0	

127 Retschlag Herbert 10447

535 1,0 M 15	4654	120	sg	94,5	
536 1,0 M 15	4655	120	sg	95,5	
537 0,1 M 15	4657	120	hv	96,0	
538 0,1 M 15	4658	120	sg	94,5	
				380,5	

128 Rautenberg Dieter 10609

539 1,0 W 446	261		hv	96,5	
540 1,0 W 446	263	150	hv	96,0	
541 0,1 W 446	2612	120	V	97,0	ZDRKE
542 1,0 W 446	2615	150	sg	95,5	
				385,0	

129 Leipter Waltraud 10611

543 1,0 S 454	161	120	hv	96,5	EP1
544 1,0 S 454	163	100	hv	96,0	
545 0,1 S 454	166	100	hv	96,5	
546 0,1 S 454	4612	100	hv	96,5	EP5
				385,5	

130 Ehrentraut Lothar 10689

547 1,0 G 69	264	115	hv	96,0	
548 1,0 G 69	265		sg	95,5	
549 0,1 G 69	2614	115	hv	96,0	
550 0,1 G 69	2615		hv	96,0	
				383,5	

131 Ham Egon					10748
551	1,0 W 293	166	100	sg	95,0
552	0,1 W 293	167	100	hv	96,5
553	0,1 W 293	169	100	sg	95,0
554	0,1 W 293	1610	100	sg	95,5
					382,0
132 Trietsch Hans					10890
555	1,0 H 173	151		sg	95,5
556	1,0 H 173	154		hv	96,0
557	0,1 H 173	264	190	sg	95,0
558	0,1 H 173	265		sg	95,5
					382,0
133 Barke Bernhard					10967
559	1,0 B 784	164	120	hv	96,0
560	0,1 B 784	167	120	hv	96,5
561	1,0 B 784	168		hv	96,5 EP2
562	1,0 B 784	169	120	hv	96,0
					385,0
134 Arnold Franz					11047
563	1,0 B 666	4632		hv	96,5
564	0,1 B 666	3616	150	hv	96,0
565	0,1 B 666	3621		hv	96,5
566	0,1 B 666	4634	150	sg	95,5
					384,5
135 Wenger Sebastian					11108
567	1,0 S 796	161	90	hv	96,0
568	1,0 S 796	162	90	hv	96,0
569	1,0 S 796	163	90	hv	96,0
570	0,1 S 796	165	90	hv	96,5
					384,5
136 Denz Günther					11578
571	1,0 Z 461	2620		hv	96,5
572	0,1 Z 461	2619		hv	96,0
573	0,1 Z 461	1614	120	sg	95,0
574	0,1 Z 461	1615		hv	96,0
					383,5
137 Matuschek Johann					11580
575	1,0 Z 407	268	100	hv	96,0
576	0,1 Z 407	3629		hv	96,5 EP2
577	0,1 Z 407	165	100	hv	96,5
578	0,1 Z 407	166		hv	96,0
					385,0

138 Bothe Burghard					11620
579	1,0 D 679	3614	80	sg	95,5
580	1,0 D 679	3615	80	sg	95,5
581	0,1 D 679	2610		sg	95,0
582	0,1 D 679	2611		hv	96,5
					382,5
139 Hötzelsperger Andreas					11902
583	0,1 B 108	3630		hv	96,5
584	1,0 B 108	3639		hv	96,0
585	0,1 B 108	4649	150	hv	96,0
586	0,1 B 108	4650		hv	96,5
					385,0
140 Reese Hartmut					12007
587	1,0 F 583	266	100	hv	96,5
588	1,0 F 583	267	100	sg	95,5
589	1,0 F 583	268		nB	0,0
590	0,1 F 583	2624		sg	95,5
					287,5
141 Diehl Andreas					12226
591	1,0 H 299	461	90	sg	95,5
592	1,0 H 299	463	90	hv	96,0
593	0,1 H 299	464	85	sg	94,5
594	0,1 H 299	466	85	sg	95,5
					381,5
142 Henninger Rudolf					12344
595	1,0 Z 434	167		sg	95,0
596	0,1 Z 434	1610		hv	96,5 EP6
597	1,0 Z 434	2622		hv	96,0
598	0,1 Z 434	2626		hv	96,5
					384,0
143 Pagels Bruno					12377
599	1,0 G 236	161	100	sg	95,0
600	1,0 G 236	162	100	hv	96,0
601	0,1 G 236	3610	100	sg	95,0
602	0,1 G 236	3611	100	hv	96,5 EP3
					382,5
144 Boden Willi					12487
603	1,0 RN 19	4611	100	hv	96,5
604	1,0 RN 19	4613	100	hv	96,5
605	0,1 RN 19	5622	100	hv	96,5 LB
606	0,1 RN 19	5633	100	hv	96,0
					385,5

145 Dettmer Jürgen				12497
607	1,0 F 525	165	180 hv	96,5 EP3
608	0,1 F 525	163		hv 96,5
609	1,0 F 525	1611	180 hv	96,0
610	0,1 F 525	4660		hv 96,0
				385,0
146 Veith Albrecht				12519
611	1,0 P 152	2626	200 hv	96,0
612	1,0 P 152	2629		l. 0,0
613	1,0 P 152	2635	200 hv	96,5 EP6
614	0,1 P 152	4653	200 hv	96,5 EP7
				289,0
147 Barthel Roland				12687
615	1,0 B 492	161	120 hv	96,0
616	1,0 B 492	162	120 hv	96,0
617	1,0 B 492	169	120 hv	96,0
618	0,1 B 492	1611	120 hv	96,0
				384,0
148 Kern Heiko				12701
619	1,0 HH 86	163		sg 95,5
620	1,0 HH 86	266		hv 96,0
621	0,1 HH 86	164	180 hv	96,0
622	0,1 HH 86	165		hv 96,0
				383,5
149 Däschler Jürgen				12709
623	1,0 Z 479	361	90 sg	94,0
624	1,0 Z 479	362	100 sg	95,0
625	1,0 Z 479	363	90 nB	0,0
626	0,1 Z 479	364	90 hv	96,0
				285,0
150 Knust Wolfgang				12847
627	1,0 F 61	1617	150 hv	96,0
628	1,0 F 61	1618	150 hv	96,5 LB
629	0,1 F 61	1620	150 hv	96,0
630	0,1 F 61	1621	150 hv	96,5 EP1
				385,0
151 Preisacher Franz				12915
631	1,0 B 53	2510		sg 95,5
632	1,0 B 53	261		sg 95,5
633	0,1 B 53	4612		hv 96,0
634	0,1 B 53	4613		hv 96,0
				383,0

152 Hartmann Albin				13101
635	0,1 B 33	3646	120 V	97,0
636	0,1 B 33	2623	120 hv	96,0
637	0,1 B 33	2638	120 hv	96,5 STE
638	1,0 B 33	2635	120 sg	95,5
				385,0
153 Waldherr Thomas				13209
639	1,0 B 33	1613	60 hv	96,0
640	1,0 B 33	1614	60 sg	95,0
641	1,0 B 33	1615	60 sg	95,0
642	0,1 B 33	1617		sg 95,5
				381,5
154 Labun Ja'n				13284
643	1,0		100 sg	94,5
644	1,0		90 sg	95,5
645	0,1			sg 95,0
646	0,1		90 sg	95,0
				380,0
155 Huppertz Alfred				13324
647	1,0		90 hv	96,0
648	0,1		90 hv	96,0
649	0,1		90 hv	96,0
650	0,1		90 V	97,0 ZDRKE
				385,0
156 Oborny Zdenek				13408
651	1,0 C 46	S80	90 hv	96,0
652	1,0 C 36	S35	90 hv	96,0
653	0,1 C 36	S36	90 sg	95,5
654	1,0 C 26	S26	90 l.	0,0
				287,5
157 Cerny Miroslav				13454
655	1,0 C 36	S38	90 sg	95,0
656	0,1 C 36	S39	90 sg	95,5
657	0,1 C 36	S43	90 sg	95,0
658	0,1 C 36	S45	90 hv	96,0
				381,5
158 Wenzel Helmut				13516
659	1,0		200 hv	96,5
660	1,0		200 hv	96,5
661	0,1		200 hv	96,0
662	0,1		200 hv	96,5
				385,5

Käfig-Nr Geschl Tätö rechts links Vk-Preis € Bewertung
 Sammlung-Nr. **Riesen, weiß Rotaug**

Käfig-Nr Geschl Tätö rechts links Vk-Preis € Bewertung
 Sammlung-Nr. **Riesen, weiß Rotaug**

159 Mahringer Franz					13527
663 1,0				hv	96,0
664 1,0				hv	96,5 STE
665 0,1				V	97,0 ZDRKE
666 0,1				hv	96,0
					385,5
160 Knoll Erich					13528
667 1,0				hv	96,5
668 1,0				hv	96,0
669 0,1				hv	96,5
670 0,1				hv	96,5
					385,5
161 Wachter Martin					13588
671 1,0				hv	96,0
672 0,1				hv	96,5 ZDRKE
673 0,1				hv	96,5 EP4
674 0,1				hv	96,5 EP2
					385,5
162 Denz Günther					13596
675 1,0				hv	96,0
676 0,1				hv	96,0
677 1,0		120		hv	96,0
678 0,1		120		hv	96,0
					384,0
163 Schaufelberger Armin					13685
679 1,0	6263	100	nB	0,0	
680 0,1	6263	100	sg	95,5	
681 0,1	6263	100	hv	96,0	
682 0,1	6263	100	sg	95,5	
					287,0
164 Rautenberg Dieter					10609
683 1,0 W 446	264			sg	95,5
684 1,0 W 446	265	130		hv	96,5 EP7
685 1,0 W 446	269	130		hv	96,5 ZDRKE
686 0,1 W 446	2611	120		hv	96,0
					384,5
165 Widmann Hans ZGM					10745
687 1,0 Z 258	268	100	sg	95,5	
688 1,0 Z 258	2620	100	sg	95,5	
689 0,1 Z 258	2612	100	sg	95,5	
690 0,1 Z 258	267	100	sg	95,5	
					382,0

166 Arnold Franz					11047
691 1,0 B 666	3619	150	hv	96,5 EP1	
692 0,1 B 666	3629	150	V	97,0 ZDRKE	
693 0,1 B 666	3627	150	hv	96,5	
694 1,0 B 666	3625	150	hv	96,0	
					386,0
167 Henninger Rudolf					12344
695 1,0 Z 434	2631		hv	96,0	
696 0,1 Z 434	2635		sg	95,5	
697 1,0 Z 434	3640		sg	95,5	
698 0,1 Z 434	1611		hv	96,5 EP4	
					383,5
168 Boden Willi					12487
699 1,0 RN 19	367	100	sg	94,5	
700 1,0 RN 19	4610		l.	0,0	
701 1,0 RN 19	4612	100	l.	0,0	
702 0,1 RN 19	5621		l.	0,0	
					94,5
169 Reich Thomas					12665
703 1,0 S 563	5665		hv	96,5 EP2	
704 0,1 S 563	5667		hv	96,0	
705 0,1 S 563	4633		hv	96,0	
706 0,1 S 563	4634		hv	96,0	
					384,5
170 Knust Wolfgang					12847
707 1,0 F 61	2670	150	hv	96,5	
708 1,0 F 61	2671	150	hv	96,0	
709 0,1 F 61	2672	150	hv	96,5	
710 0,1 F 61	2673	150	hv	96,5 EP3	
					385,5
171 Hartmann Albin					13101
711 1,0 B 33	2619		hv	96,5	
712 0,1 B 33	2622	120	sg	95,0	
713 0,1 B 33	1610	120	hv	96,0	
714 1,0 B 33	1612	120	sg	95,5	
					383,0
172 Hrabovsky Miroslav					13282
715 1,0		130	hv	96,0	
716 0,1			hv	96,0	
717 0,1			sg	94,0	
718 0,1		90	hv	96,0	
					382,0

173 Reich Thomas				12665
719	1,0 S 563	5657	sg	95,5
720	1,0 S 563	5660	sg	95,5
721	1,0 S 563	5661	sg	95,0
722	0,1 S 563	5662	hv	96,0
				382,0

174 Reich Thomas				12665
723	1,0 S 563	6680	sg	95,5
724	0,1 S 563	6683	sg	95,0
725	0,1 S 563	6686	sg	95,5
726	0,1 S 563	6687	hv	96,5
				382,5

Einzeltiere männlich

Kiemle Frederic				10062
727	1,0 C529	362	100 hv	96,0
728	1,0 C529	363	100 hv	96,5
Dettmer Jürgen				12497
729	1,0 F525	168	160 hv	96,5 EP3
730	1,0 F525	1627	160 l.	0,0
Graber Richard				13655
731	1,0		sg	95,0

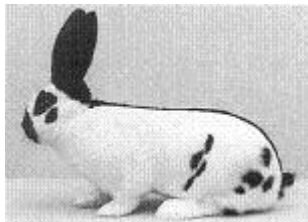

**Riesenschecken
 schwarz-weiß
 Kollektionen:**

176 Müller Hans-Heinrich				10292
736	1,0 F158	2662	250 sg	95,0
737	1,0 F158	2661	250 sg	95,5
738	1,0 F158	46152	250 sg	94,0
739	0,1 F158	46156	250 hv	96,0
				380,5

177 Niemann Gerhard				10299
740	1,0 HH 82	461	l.	0,0
741	1,0 HH 82	462	sg	95,0
742	1,0 HH 82	463	l.	0,0
743	0,1 HH 82	467	hv	96,0
				191,0

178 Beiermann Rolf				10318
744	1,0 F 189	2658	120 sg	94,5
745	0,1 F 189	2662	120 nB	0,0
746	1,0 F 189	3664	120 sg	95,0
747	0,1 F 189	3665	120 sg	94,0
				283,5

179 Haase Walter				10365
748	0,1 S 546	4659	90 sg	95,0
749	0,1 S 546	4660	90 sg	95,5
750	1,0 S 546	1621	95 sg	94,5
751	1,0 S 546	2649	95 sg	95,0
				380,0

180 Stark Wolfgang				10374
752	0,1 S 537	1616	100 hv	96,0
753	0,1 S 537	4637	100 hv	96,5 EP2
754	0,1 S 537	4639	100 hv	96,5 STE
755	1,0 S 537	4624	100 nB	0,0
				289,0

181 Hoffmann Frank				10466
756	1,0 S 402	162	120 g	92,0
757	0,1 S 402	165	120 g	93,0
758	0,1 S 402	166	120 g	92,0
759	0,1 S 402	1616	g	93,0
				370,0

182 König Ronny				10543
760	0,1 S 698	2648	sg	95,0
761	1,0 S 698	2646	hv	96,5 LB
762	1,0 S 698	2647	sg	94,0
763	1,0 S 698	56111	sg	95,5
				381,0

183 Roßkopf Stefan				10662
764	1,0 B 363	4639	135 sg	95,0
765	0,1 B 363	2617	135 hv	96,0
766	0,1 B 363	2618	135 V	97,0 ZDRKE
767	0,1 B 363	4643	135 hv	96,0
				384,0

184 Reichert Nikolaus				10717
768	1,0 P 51	4662	170 oB	0,0
769	1,0 P 51	2615	170 hv	96,0
770	1,0 P 51	162	200 sg	95,5
771	0,1 P 51	3645	200 hv	96,0
				287,5

185 Fiege Heinz				10754
772	1,0 RN 8	5573	150 hv	96,0 EP4
773	1,0 RN 8	5574	150 hv	96,5 EP1
774	1,0 RN 8	2622	150 hv	96,0 EP5
775	0,1 RN 8	2625	150 hv	96,5 LVE3
				385,0
186 Hahn Uwe				11122
776	1,0 T 80	161	120 sg	95,5
777	1,0 T 80	162	120 sg	94,5
778	1,0 T 80	163	120 sg	95,0
779	0,1 T 80	367	120 sg	95,5
				380,5
187 Ramm Gerhard Christian				11174
780	1,0 S 745	162	120 sg	95,0
781	0,1 S 745	166	110 sg	95,0
782	1,0 S 745	369	120 sg	95,5
783	0,1 S 745	3612	120 hv	96,0
				381,5
188 Hönig Wolfgang				11208
784	1,0 S 197	1633		sg 95,0
785	0,1 S 197	1634	120 sg	95,0
786	1,0 S 197	1642		sg 95,5
787	0,1 S 197	2648	120 sg	94,5
				380,0
189 Waldeck Erich				11264
788	1,0 R 188		120 sg	94,0
789	1,0 R 188		120 sg	95,0
790	0,1 R 188			sg 95,5
791	0,1 R 188		hv	96,5
				381,0
190 Klauer Jürgen				11277
792	1,0 H 51	1616	115 sg	94,5
793	0,1 H 51	3624	130 sg	94,0
794	0,1 H 51	3626	130 sg	95,0
795	0,1 H 51	3627	hv	96,0
				379,5
191 Eisenmann Frank				11333
796	0,1 R 347	1612	l.	0,0
797	1,0 R 347	2644	l.	0,0
798	0,1 R 347	2646	l.	0,0
799	1,0 R 347	3655	l.	0,0
				0,0

192 Otte Rudolf				11340
800	0,1 P 108	167	150 g	93,5
801	1,0 P 108	1617	150 hv	96,5 EP4
802	0,1 P 108	3627	150 hv	96,0 EP7
803	1,0 P 108	4630	150 hv	96,5
				382,5
193 Bernhardt Harald				11407
804	1,0 S 575	1633	100 sg	95,0
805	0,1 S 575	2664		sg 95,5
806	1,0 S 575	4681	100 g	93,5
807	0,1 S 575	4683		sg 95,5
				379,5
194 Papendorf Paul				11459
808	1,0 D 782	1620	120 sg	95,0
809	1,0 D 782	1621	120 sg	94,5
810	0,1 D 782	1623	120 sg	95,0
811	0,1 D 782	1625	120 sg	94,5
				379,0
195 Günther Jens				11519
812	1,0 S 558	1632	120 sg	95,0
813	1,0 S 558	1636	165 hv	96,5 EP5
814	1,0 S 558	2681		hv 96,0 EP3
815	0,1 S 558	3690	145 sg	94,5
				382,0
196 Pfeifer Mario				11726
816	1,0 S 452	3622	100 nB	0,0
817	0,1 S 452	161		sg 95,5
818	0,1 S 452	1613		sg 95,0
819	0,1 S 452	1616		sg 95,5
				286,0
197 Dierkes Bernhard				11770
820	1,0 K 22	1627	150 sg	95,0
821	0,1 K 22	1632	150 sg	95,5
822	1,0 K 22	1613	150 sg	95,0
823	0,1 K 22	1616	150 sg	95,5
				381,0
198 Klenk Leonhard				11785
824	1,0 B 561	4625	130 sg	95,0
825	1,0 B 561	4623	130 hv	96,5 EP3
826	1,0 B 561	4612	130 hv	96,0 EP6
827	0,1 B 561	4615	130 hv	96,0
				383,5

199 Grell Johann 11875
828 1,0 F 158 56196 280 hv 96,0
829 1,0 F 158 56198 280 hv 96,5
830 0,1 F 158 36122 sg 95,0
831 1,0 F 158 65145 280 hv 96,5 ZDRKE
 384,0

200 Wendt Heinz 12002
832 1,0 HH 86 2622 oB 0,0
833 0,1 HH 86 1617 hv 96,5
834 0,1 HH 86 2635 sg 95,5
835 0,1 HH 86 5454 sg 95,5
 287,5

201 Schneider Karl 12103
836 1,0 Z 23 6541 150 sg 94,0
837 1,0 Z 23 5644 150 sg 95,0
838 0,1 Z 23 5645 150 sg 94,5
839 0,1 Z 23 6655 100 l. 0,0
 283,5

202 Michel Klaus-Peter 12117
840 1,0 R 335 3616 g 93,5
841 0,1 R 335 3620 V 97,0 ZDRKE
842 1,0 R 335 4630 sg 95,0
843 0,1 R 335 4637 hv 96,5 STE
 382,0

203 Wego Andreas 12128
844 1,0 S 600 1630 100 sg 94,5
845 1,0 S 600 161 100 sg 95,0
846 1,0 S 600 46112 100 sg 94,0
847 0,1 S 600 3663 90 sg 95,0
 378,5

204 Roth Martin 12188
848 1,0 W 424 162 90 sg 94,5
849 0,1 W 424 163 90 sg 94,5
850 0,1 W 424 164 90 g 93,0
851 0,1 W 424 165 90 sg 95,0
 377,0

205 Schuster Richard 12306
852 1,0 B 256 3615 100 g 92,0
853 1,0 B 256 3644 110 g 93,5
854 1,0 B 256 3645 hv 96,0 EP2
855 0,1 B 256 3648 150 sg 94,0
 375,5

206 Dummer Matthias 12394
856 1,0 B 735 1622 200 sg 94,0
857 1,0 B 735 2656 250 sg 95,5
858 0,1 B 735 2658 sg 95,0
859 0,1 B 735 3666 sg 95,5
 380,0

207 Hienz Johann 12412
860 0,1 B 256 169 sg 94,5
861 0,1 B 256 1614 hv 96,0
862 1,0 B 256 1611 sg 95,0
863 1,0 B 256 4652 sg 95,5
 381,0

208 Große Jochen 12501
864 1,0 S 634 3650 100 sg 94,5
865 0,1 S 634 3652 100 sg 95,0
866 0,1 S 634 3664 100 sg 95,0
867 1,0 S 634 5683 100 sg 95,0
 379,5

209 Völkl Michael 12679
868 1,0 B 786 2623 hv 96,5 ZDRKE
869 0,1 B 786 2622 hv 96,5 EP6
870 1,0 B 786 166 hv 96,5 LB
871 0,1 B 786 169 hv 96,5 EP7
 386,0

210 Lackmann Michael 12852
872 0,1 F 402 3643 280 sg 94,5
873 0,1 F 402 3644 280 hv 96,0
874 1,0 F 402 1610 280 hv 96,0 EP1
875 0,1 F 402 3646 280 sg 95,5
 382,0

211 Leinauer Josef 12961
876 1,0 B 322 162 150 sg 95,0
877 1,0 B 322 2615 150 sg 95,0
878 0,1 B 322 166 150 sg 94,0
879 0,1 B 322 168 150 sg 95,5
 379,5

213 Fischnaller Josef 13302
884 0,1 BZ 702 52023 hv 96,0
885 0,1 BZ 702 6331 130 hv 96,0
886 1,0 BZ 702 6110 150 sg 95,5
887 1,0 BZ 702 6102 140 l. 0,0
 287,5

214	Bakker Slot J.					13367
888	1,0			g	92,5	
889	0,1			sg	94,0	
890	1,0			b	91,5	
891	1,0			g	92,0	
					370,0	
215	Freyenschlag Herbert					13483
892	1,0 E 36	1610	100	nB	0,0	
893	1,0 E 36	2616	100	sg	94,0	
894	1,0 E 36	2617	100	nB	0,0	
895	0,1 E 36	2619		hv	96,0 EP5	
					190,0	
216	Kainz Rudolf					13512
896	1,0			hv	96,0	
897	1,0			sg	95,5	
898	1,0			hv	96,5 ZDRKE	
899	0,1			sg	95,5	
					383,5	
217	Hauser Ludwig					13517
900	1,0		120	sg	95,5	
901	1,0		120	sg	94,5	
902	1,0		150	hv	96,5 EP3	
903	0,1		120	g	93,5	
					380,0	
218	Danninger Reinhard					13556
904	1,0			hv	96,0	
905	1,0			hv	96,0 EP2	
906	0,1			V	97,0 ZDRKE	
907	0,1			hv	96,0	
					385,0	
219	Leitner Norbert					13623
908	1,0		220	sg	94,5	
909	1,0			sg	94,5	
910	0,1			hv	96,5 EP5	
911	0,1			hv	96,0 EP6	
					381,5	
220	Winter Roland					13702
912	1,0			b	90,0	
913	1,0			g	92,0	
914	0,1			nB	0,0	
915	0,1			g	92,5	
					274,5	

222	Müller Hans-Heinrich					10292
920	1,0 F 158	46160		g	93,5	
921	0,1 F 158	46167		hv	96,0 EP4	
922	0,1 F 158	46155		sg	94,5	
923	1,0 F 158	2660		sg	94,0	
					378,0	
223	Roßkopf Stefan					10662
924	1,0 B 363	2614	135	g	93,5	
925	1,0 B 363	2621	135	sg	95,0	
926	0,1 B 363	4644	135	hv	96,5 EP4	
927	0,1 B 363	4647	135	sg	95,0	
					380,0	
224	Reichert Nikolaus					10717
928	1,0 P 51	161	250	hv	96,0	
929	1,0 P 51	4654	250	hv	96,5 ZDRKE	
930	1,0 P 51	4663	250	oB	0,0	
931	0,1 P 51	2629	250	hv	96,0 EP2	
					288,5	
225	Eisenmann Frank					11333
932	1,0 R 347	167		l.	0,0	
933	1,0 R 347	2642		l.	0,0	
934	0,1 R 347	3658		l.	0,0	
935	1,0 R 347	4671		l.	0,0	
					0,0	
226	Klenk Leonhard					11785
936	1,0 B 561	168	140	hv	96,0	
937	1,0 B 561	4624		sg	95,0	
938	0,1 B 561	4627	140	hv	96,5 LB	
939	0,1 B 561	4618	140	g	93,5	
					381,0	
227	Michel Klaus-Peter					12117
940	1,0 R 335	3623		sg	95,5	
941	1,0 R 335	4642		sg	95,5	
942	1,0 R 335	4643		hv	96,5 EP2	
943	0,1 R 335	4644		sg	95,5	
					383,0	
228	Wego Andreas					12128
944	1,0 S 600	3685	120	sg	94,5	
945	1,0 S 600	3665	120	sg	95,5	
946	1,0 S 600	3668	110	sg	95,5	
947	0,1 S 600	4694	90	sg	95,0	
					380,5	

229 Hienz Johann				12412
948	0,1 B 256	168	90 b	91,5
949	1,0 B 256	167	90 sg	95,0
950	1,0 B 256	1613	90 b	91,5
951	1,0 B 256	166	90 sg	94,5
				372,5
230 Luberda Peter				13287
952	1,0		115 sg	95,0
953	1,0		110 g	93,0
954	1,0		110 nB	0,0
955	0,1		130 sg	94,5
				282,5
231 Fischnaller Josef				13302
956	0,1 BZ 702	51041	120 sg	95,0
957	1,0 BZ 702	55025	130 hv	96,0
958	0,1 BZ 702	6327	130 hv	96,0
959	0,1 BZ 702	6503	120 hv	96,0
				383,0
232 Freyenschlag Herbert				13483
960	1,0 E 36	5638	100 g	93,0
961	1,0 E 36	5639	100 sg	94,0
962	1,0 E 36	5640	100 l.	0,0
963	0,1 E 36	5642	l.	0,0
				187,0
233 Hauser Ludwig				13517
964	1,0		120 sg	94,5
965	1,0		120 sg	94,5
966	1,0		120 hv	96,0
967	0,1		120 sg	95,5
				380,5
234 Jahnel Harald				10196
968	1,0 G 22	3642	120 g	92,5
969	0,1 G 22	3619	120 g	92,5
970	0,1 G 22	3627	b	91,0
971	0,1 G 22	3628	g	93,5
				369,5
235 Reichert Nikolaus				10717
972	1,0 P 51	5666	115 g	93,0
973	1,0 P 51	5667	115 sg	94,0
974	1,0 P 51	5676	115 sg	94,0
975	0,1 P 51	4665	170 sg	95,5
				376,5

236 Reichert Nikolaus				10717
976	1,0 P 51	163	115 l.	0,0
977	1,0 P 51	2626	115 sg	94,5
978	1,0 P 51	3640	115 sg	94,0
979	0,1 P 51	1612	115 hv	96,5 LB
				285,0
Einzeltiere männlich				
Waldeck Erich				11264
980	1,0 R188		100 b	91,5
981	1,0 R188		100 sg	95,0
Grell Johann				11875
982	1,0 F158	56197	280 sg	95,0
Dummer Matthias				12394
983	1,0 B735	1613	l.	0,0
Große Jochen				12501
984	1,0 S634	5693	sg	94,5
Kainz Rudolf				13512
985	1,0		150 l.	0,0
986	1,0		150 l.	0,0
Fischnaller Josef				13302
987	1,0 BZ702	6501	130 l.	0,0
Einzeltiere weiblich				
Jahnel Harald				10196
988	0,1 G22	3637	100 b	90,0
989	0,1 G22	3640	100 nB	0,0
Grell Johann				11875
990	0,1 F158	36119	280 hv	96,0
Schuster Richard				12306
991	0,1 B256	261	90 sg	94,0
Dummer Matthias				12394
992	0,1 B735	2657	180 l.	0,0
Fischnaller Josef				13302
993	0,1 BZ702	6220	130 hv	96,5 STE
994	0,1 BZ702	6502	120 sg	95,0
blau-weiß				
Kollektionen:				
237 Hasse Willi				10090
995	1,0 G41	2610	g	93,5
996	1,0 G41	2611	100 g	92,0
997	0,1 G41	2613	g	92,0
998	0,1 G41	2615	120 g	93,0
				370,5

238	Witt René				11133
999	1,0 S 384	3623		hv	96,0 EP1
1000	1,0 S 384	3624	150	sg	94,5
1001	0,1 S 384	3628	150	sg	94,5
1002	0,1 S 384	3629		hv	96,5 STE
					381,5
239	Lackmann Michael				12852
1003	1,0 F 402	163	230	sg	95,5
1004	0,1 F 402	166	230	hv	96,5 EP6
1005	0,1 F 402	167		sg	94,0
1006	0,1 F 402	1613	280	sg	94,5
					380,5
240	Faatz Georg				12018
1007	1,0 B 871	165	210	V	97,0 ZDRKE
1008	1,0 B 871	1610		sg	94,5
1009	1,0 B 871	166		g	92,5
1010	0,1 B 871	1613		sg	95,5
					379,5
241	Reichert Nikolaus				10717
1011	1,0 P 51	361	115	sg	94,0
1012	1,0 P 51	362	115	sg	94,0
1013	0,1 P 51	363	170	sg	95,0
1014	0,1 P 51	364	170	sg	95,5
					378,5

Einzeltiere männlich

	Witt René				11133
1015	1,0 S384	1611	130	sg	95,5
1016	1,0 S384	7514	130	sg	95,0
	Faatz Georg				12018
1017	1,0 B871	162	220	g	93,5

havannafarbig-weiß

Kollektionen:

242	Ahrens Torsten				10111
1018	1,0 F189	4693	115	g	93,0
1019	0,1 F189	4695		hv	96,0 EP3
1020	0,1 F189	46100	115	sg	95,0
1021	1,0 F189	46101	115	sg	95,0
					379,0
243	Schipper Klaus				10778
1022	1,0 F 335	3631		hv	96,5 EP7
1023	0,1 F 335	3636		sg	95,5
1024	0,1 F 335	1610		hv	96,5 EP1
1025	1,0 F 335	168	150	sg	94,5
					383,0

244	Johannsen Olaf				11483
1026	0,1 U 10	162	100	g	93,5
1027	1,0 U 10	164	100	g	93,0
1028	0,1 U 10	168		g	93,0
1029	0,1 U 10	1613		sg	94,0
					373,5
245	Nitsche Klaus				13192
1030	1,0 S 132	4611	100	g	93,0
1031	1,0 S 132	4612	100	sg	94,0
1032	1,0 S 132	4613	100	g	93,5
1033	0,1 S 132	4615		sg	94,0
					374,5
246	Janssen Willy				13325
1034	1,0	61772	125	b	91,0
1035	0,1	61772	125	g	93,0
1036	0,1	61772	125	g	92,5
1037	0,1	61772	125	sg	94,5
					371,0
247	Günther Jens				11519
1038	1,0 S 558	2670	120	g	93,0
1039	0,1 S 558	2672	120	sg	95,0
1040	0,1 S 558	1624	120	sg	95,5
1041	1,0 S 558	36110		sg	94,5
					378,0
248	Günther Jens				11519
1042	0,1 S 558	1622		sg	94,0
1043	0,1 S 558	36115		sg	95,5
1044	1,0 S 558	2650		hv	96,0
1045	1,0 S 558	2645	145	hv	96,0 EP7
					381,5



Mährisches blaues Kaninchen

Kollektionen:

249 Kouba Miloslav 13404

1046 1,0 C36 S60 40 sg 95,5

1047 0,1 C36 S66 40 sg 95,5

1048 0,1 C26 S400 40 sg 95,0

1049 0,1 C26 S401 40 sg 95,5
381,5

250 Klika Jaroslav 13421

1050 1,0 C 26 K6 50 sg 95,5

1051 0,1 C 26 K7 50 hv 96,5 ZDRKE

1052 1,0 C 36 K805 hv 96,5

1053 1,0 C 36 K805 hv 96,0
384,5

251 Pribyl Jan 13422

1054 1,0 C 36 K19 110 hv 96,5

1055 1,0 C 36 K20 110 hv 96,5 EP4

1056 0,1 C 36 K23 110 hv 96,5 STE

1057 0,1 C 36 K24 110 hv 96,5
386,0

252 Faltys Pavel 13430

1058 1,0 C 46 S90 sg 95,5

1059 0,1 C 46 S91 hv 96,0

1060 0,1 C 46 S92 hv 96,5

1061 0,1 C 46 S93 hv 96,0
384,0

253 Talacko MVDr. Jaroslav 13438

1062 1,0 C 26 S818 50 sg 94,5

1063 0,1 C 26 S818 hv 96,0

1064 1,0 C 16 S256 50 sg 95,5

1065 0,1 C 16 S257 sg 95,5
381,5

254 Papez Jaroslav 13462

1066 1,0 C 75 P97 sg 95,5

1067 0,1 C 55 P87 sg 95,5

1068 1,0 C 26 P402 sg 95,5

1069 0,1 C 26 P402 hv 96,0
382,5

Einzeltiere weiblich

Talacko MVDr. Jaroslav 13438

1070 0,1 C16 S258 50 hv 96,0

1071 0,1 C26 S818 50 sg 95,5



Widder

grau

Kollektionen:

255 Albrecht Wolfgang 11688

1072 1,0 G199 261 115 sg 95,5

1073 1,0 G199 262 115 sg 95,5

1074 0,1 G199 263 120 sg 95,5

1075 0,1 G199 266 120 hv 96,0
382,5

256 Kugler Thomas 12762

1076 1,0 Z 214 261 80 sg 94,0

1077 1,0 Z 214 262 80 hv 96,5 EP5

1078 1,0 Z 214 264 80 sg 95,0

1079 0,1 Z 214 267 sg 94,5
380,0

257 Strasser Franz 13549

1080 1,0 hv 96,5 EP5

1081 1,0 hv 96,0

1082 1,0 80 hv 96,5

1083 0,1 sg 95,0
384,0

258 Ladreiter Reinhard 13600

1084 1,0 80 hv 96,5

1085 1,0 80 V 97,0 LVE1

1086 0,1 80 hv 96,5

1087 0,1 80 sg 95,5
385,5

259 Mouka Antonin 13447

1088 1,0 C 36 100 hv 96,0

1089 1,0 C 16 K 1 sg 95,0

1090 1,0 C 16 K 2 hv 96,0

1091 0,1 C 36 K 8 hv 96,0
383,0

260	Thomayer Norbert			13498
1092	1,0		hv	96,0
1093	1,0		sg	95,0
1094	1,0		hv	96,5 EP6
1095	0,1	80	sg	95,5
				383,0

Einzeltiere männlich

Bruinzma Robert 13366

1096	1,0		g	92,5
1097	1,0		sg	95,0
1098	1,0		sg	94,5
1099	1,0		sg	94,5

Einzeltiere weiblich

Seidemann Gerd 12923

1100	0,1 G16	3625	80	sg	95,0
1101	0,1 G16	3627	80	g	93,0
1102	0,1 G16	3629	90	hv	96,0
1103	0,1 G16	3630	90	sg	95,5

wildgrau / hasengrau

Kollektionen:

261 Ullmann Horst 10001

1104	1,0 D708	1632	80	hv	96,0
1105	1,0 D708	1636	80	sg	95,5
1106	1,0 D708	3651	80	sg	95,0
1107	0,1 D708	3656	80	hv	96,0
					382,5

262 Hammer Jens 10092

1108	1,0 S 447	1619	60	oB	0,0
1109	1,0 S 447	1620	60	hv	96,0
1110	0,1 S 447	3629	60	sg	95,0
1111	0,1 S 447	4641	70	hv	96,5 EP4
					287,5

263 Kühnert Arnim 10094

1112	1,0 S 447	161	60	hv	96,0
1113	1,0 S 447	163	60	sg	95,5
1114	1,0 S 447	169	60	sg	95,0
1115	0,1 S 447	1613	60	hv	96,0
					382,5

264 Büchner Klaus 10159

1116	1,0 T 243	1616		sg	95,5
1117	1,0 T 243	169		hv	96,5 EP3
1118	1,0 T 243	4671		hv	96,0
1119	0,1 T 243	4685		hv	96,0
					384,0

265 Tröster Albrecht 10161

1120	1,0 G 8	162		V	97,0 LB
1121	1,0 G 8	163	90	hv	96,0
1122	1,0 G 8	3619	90	hv	96,0
1123	0,1 G 8	3620		hv	96,5 EP2
					385,5

266 Kapitzke Harry 10214

1124	1,0 F 524	4642	90	sg	94,5
1125	1,0 F 524	4643	90	sg	94,0
1126	0,1 F 524	4645	90	sg	94,5
1127	0,1 F 524	4646	90	sg	95,5
					378,5

267 Schirmer André 10278

1128	1,0 S 192	4651	92	sg	94,5
1129	1,0 S 192	4671		sg	95,5
1130	0,1 S 192	4653	115	sg	95,0
1131	0,1 S 192	4673		hv	96,0
					381,0

268 Jahn Steffen 10366

1132	1,0 S 546	161	85	sg	95,5
1133	1,0 S 546	163	85	sg	94,5
1134	1,0 S 546	167	85	sg	95,0
1135	0,1 S 546	1616	85	sg	95,0
					380,0

269 Fischer Roland 10554

1136	0,1 T 263	266	65	g	93,0
1137	0,1 T 263	267	65	sg	95,0
1138	0,1 T 263	2616	65	sg	94,0
1139	0,1 T 263	2617	65	sg	95,0
					377,0

270 Albers Willi 10555

1140	1,0 U 100	162		hv	96,0
1141	1,0 U 100	1611		hv	96,0
1142	1,0 U 100	1648		V	97,0 EP1
1143	0,1 U 100	167		hv	96,0
					385,0

271 Tonner Peter 10627

1144	0,1 RN 54	163	60	hv	96,5
1145	0,1 RN 54	164	60	hv	96,0
1146	0,1 RN 54	165	60	sg	95,0
1147	1,0 RN 54	162	60	hv	96,0
					383,5

272	Langer Thomas				10842
1148	1,0 S 696	2627		hv	96,5
1149	1,0 S 696	2631		sg	95,5
1150	0,1 S 696	2633		hv	96,5
1151	1,0 S 696	4668		sg	95,5
					384,0
273	Kannegießer Wilfried				11011
1152	1,0 S 745	268	75	sg	95,0
1153	1,0 S 745	268	75	hv	96,0
1154	1,0 S 745	2610	75	hv	96,0
1155	0,1 S 745	3644	75	sg	95,5
					382,5
274	Schmidtke Werner				11025
1156	1,0 G 810	161	100	hv	96,5 EP3
1157	1,0 G 810	162	100	sg	95,0
1158	1,0 G 810	2664	100	sg	94,5
1159	0,1 G 810	3690	100	sg	95,5
					381,5
275	Rump Gottfried				11129
1160	1,0 S 454	164	100	sg	95,5
1161	1,0 S 454	165	100	sg	95,0
1162	1,0 S 454	1611	100	hv	96,0
1163	0,1 S 454	2641		sg	94,5
					381,0
276	Deutschmann Hans-Georg				11153
1164	1,0 T 11	161	80	sg	94,0
1165	1,0 T 11	164	80	oB	0,0
1166	1,0 T 11	2618	80	sg	95,0
1167	0,1 T 11	2620	80	sg	94,5
					283,5
277	Möhrke Ulrich				11156
1168	1,0 D 683	161		hv	96,0
1169	1,0 D 683	162	80	sg	94,5
1170	1,0 D 683	163	80	hv	96,0
1171	0,1 D 683	164		sg	94,0
					380,5
278	Winkler Jens				11167
1172	1,0 S 570	3615	80	sg	95,0
1173	1,0 S 570	3616	100	sg	95,0
1174	0,1 S 570	3620	80	sg	94,0
1175	1,0 S 570	3618	100	sg	94,5
					378,5

279	Scheffel Werner				11258
1176	1,0 S 176	164		sg	95,5
1177	0,1 S 176	165		sg	94,5
1178	0,1 S 176	166	80	sg	95,5
1179	0,1 S 176	167	80	nB	0,0
					285,5
280	Tokarz Peter				11391
1180	1,0 K 8	164	70	sg	95,0
1181	1,0 K 8	166	70	sg	95,0
1182	1,0 K 8	167	70	hv	96,5
1183	0,1 K 8	1611	70	sg	95,0
					381,5
281	Günnel Claus-Peter				11414
1184	1,0 S 323	3619	70	oB	0,0
1185	0,1 S 323	3620	70	sg	95,5
1186	1,0 S 323	1616	70	sg	95,0
1187	0,1 S 323	1617	70	sg	95,0
					285,5
282	Schmidt Wilfried				11532
1188	1,0 T 61	368		hv	96,5 EP2
1189	1,0 T 61	3610		hv	96,0
1190	1,0 T 61	4618		V	97,0 ZDRKE
1191	0,1 T 61	4621		hv	96,0
					385,5
283	Chrisam Andreas				11538
1192	1,0 B 610	161		hv	96,5
1193	1,0 B 610	163		hv	96,5 EP1
1194	1,0 B 610	4630	130	hv	96,0
1195	0,1 B 610	3628	180	hv	96,5 LB
					385,5
284	Hofmann Christian				11595
1196	1,0 S 696	169		hv	96,5 EP7
1197	1,0 S 696	1612		hv	96,5 StE
1198	1,0 S 696	3647		hv	96,0
1199	0,1 S 696	1615		hv	96,0
					385,0
285	Kutzer Axel				11811
1200	1,0 D 460	368	60	sg	95,5
1201	1,0 D 460	369	60	sg	95,5
1202	0,1 D 460	3614	60	sg	95,5
1203	0,1 D 460	3615	60	hv	96,0
					382,5

286	Ordowski Manfred			11830
1204	1,0 Z 146	161	100 hv	96,0
1205	0,1 Z 146	367	100 hv	96,5 EP7
1206	1,0 Z 146	3615	100 hv	96,0
1207	1,0 Z 146	3616	100 sg	95,5
				384,0
287	Stein Harald			11881
1208	1,0 H 140	164	70 nb	0,0 leer
1209	1,0 H 140	165	70 nb	0,0
1210	0,1 H 140	168	70 sg	95,0
1211	0,1 H 140	1611	70 hv	96,5 EP6
				191,5
288	Bewilogua Johannes			11943
1212	0,1 S 431	3643	75 sg	95,0
1213	0,1 S 431	3642	75 sg	95,5
1214	1,0 S 431	3639	75 sg	95,0
1215	1,0 S 431	3640	75 hv	96,0
				381,5
289	Fuhrhop Falko			11986
1216	1,0 HH 32	46102	100 hv	96,5
1217	0,1 HH 32	46103		hv 96,0
1218	1,0 HH 32	46111	100 V	97,0 StE
1219	0,1 HH 32	46113	100 hv	96,5 SE14
				386,0
290	Krüger Detlev			12440
1220	1,0 G 96	361	80 g	93,0
1221	1,0 G 96	362	80 g	93,5
1222	1,0 G 96	363	80 g	93,5
1223	0,1 G 96	3610	80 sg	95,0
				375,0
291	Gossens Paul			12531
1224	1,0 R 273	2613	75 hv	96,5 EP6
1225	0,1 R 273	2615	75 sg	94,5
1226	0,1 R 273	2616	75 sg	94,0
1227	0,1 R 273	2617	75 sg	95,0
				380,0
292	Schröder Horst			12560
1228	1,0 T 510	467		sg 95,5
1229	0,1 T 510	466		sg 95,5
1230	0,1 T 510	465		sg 95,5
1231	0,1 T 510	464		sg 95,5
				382,0

293	Winkenbach Otmar			12751
1232	1,0 C 67	163	70 g	93,5
1233	1,0 C 67	164	70 hv	96,0
1234	1,0 C 67	3612	70 sg	94,5
1235	0,1 C 67	3613	70 sg	94,5
				378,5
294	Mundt Artur			12968
1236	1,0 Z 504	163	70 sg	94,5
1237	1,0 Z 504	169	70 sg	95,0
1238	1,0 Z 504	1616	70 sg	94,5
1239	0,1 Z 504	1619	70 sg	95,5
				379,5
295	Karskat Jürgen			13028
1240	1,0 T 188	4629		hv 96,5
1241	1,0 T 188	4632		hv 96,5 ZDRK
1242	1,0 T 188	4626		V 97,0 ZDRK
1243	0,1 T 188	4637		hv 96,5 EP5
				386,5
296	Bewilogua Johannes			11943
1244	1,0 S 431	3653	75 sg	94,0
1245	1,0 S 431	3654	75 sg	95,0
1246	1,0 S 431	3655	75 sg	94,5
1247	0,1 S 431	3656	75 sg	95,0
				378,5
297	Schneider Karl			12103
1248	1,0 Z 23	163	70 hv	96,0
1249	0,1 Z 23	164	70 sg	95,0
1250	0,1 Z 23	165	70 hv	96,0
1251	0,1 Z 23	269	70 sg	95,0
				382,0
298	Gossens Paul			12531
1252	1,0 R 273	3625	75 sg	94,5
1253	1,0 R 273	3626	75 sg	95,0
1254	0,1 R 273	3623	75 g	93,5
1255	0,1 R 273	3627	75 sg	94,5
				377,5
298 a	Raschke Christian			13085
1255a	1,0 S 187	2611	70 hv	96,0
1255b	1,0 S 187	2612	70 sg	94,0
1255c	0,1 S 187	165	70 hv	96,0
1255d	0,1 S 187	168	70 sg	94,5
				380,5

299 Bewilogua Johannes	11943
1256 1,0 S 431 3661 75 g 93,5	
1257 0,1 S 431 3664 75 sg 94,5	
1258 1,0 S 431 3670 75 sg 94,5	
1259 0,1 S 431 3672 75 sg 95,0	
	377,5

300 Bewilogua Johannes	11943
1260 1,0 S 431 1614 100 hv 96,0	
1261 0,1 S 431 1615 sg 95,5	
1262 1,0 S 431 3646 75 hv 96,0	
1263 1,0 S 431 3647 75 sg 95,0	
	382,5

300 a Klüglein Ludwig	10330
1263a 1,0B1071 162 65 hv 96,5	
1263b 1,0B1071 163 65 sg 95,5	
1263c 0,1B1071 165 65 sg 95,5	
1263d 1,0B1071 167 65 sg 95,0	
	382,5

Einzeltiere weiblich

Negraßus Denny 13217

1264 0,1 T317 162 80 g 93,5	
1265 0,1 T317 163 80 sg 95,5	
1266 0,1 T317 164 80 sg 94,0	
1267 0,1 T317 165 80 sg 95,0	

wildgrau

Kollektionen:

301 Dittmann Alfred 10291

1268 1,0 F158 161 nb 0,0 leer	
1269 1,0 F158 165 nb 0,0 leer	
1270 0,1 F158 3631 150 nb 0,0 leer	
1271 0,1 F158 3632 150 nb 0,0 leer	
	0,0

302 Müller Elvira 10446

1272 1,0 T 115 363 sg 95,5	
1273 1,0 T 115 368 sg 94,5	
1274 1,0 T 115 3612 hv 96,0	
1275 0,1 T 115 365 sg 95,0	
	381,0

303 Mönchgesang Rainer 13226

1276 0,1 T 507 162 115 sg 95,5	
1277 1,0 T 507 2611 115 sg 94,5	
1278 0,1 T 507 2612 115 hv 96,5 EP5	
1279 0,1 T 507 266 115 sg 94,0	
	380,5

304 Dittmann Alfred	10291
1280 0,1 F 158 1610 150 hv 96,5 EP4	
1281 0,1 F 158 163 150 V 97,0 ZDRKE	
1282 0,1 F 158 3633 100 hv 96,0	
1283 1,0 F 158 2619 sg 95,0	
	384,5

dunkelgrau / eisengrau

Kollektionen:

305 Jäkel Fred 12327

1284 1,0 D710 163 l. 0,0	
1285 1,0 D710 2621 80 l. 0,0	
1286 1,0 D710 4627 l. 0,0	
1287 0,1 D710 4630 80 l. 0,0	
	0,0

dunkelgrau

Kollektionen:

306 Stein Burkhard 11460

1288 1,0 D782 265 80 sg 94,5	
1289 1,0 D782 268 80 sg 94,0	
1290 1,0 D782 269 80 g 93,5	
1291 0,1 D782 2612 80 g 93,5	
	375,5

eisengrau

Kollektionen:

307 Gill Jürgen 11040

1292 1,0 T86 165 85 sg 95,5	
1293 0,1 T86 169 85 sg 94,0	
1294 0,1 T86 1610 sg 95,5	
1295 1,0 T86 1612 sg 95,5	
	380,5

308 Raveling Klaus 12676

1296 1,0 I 160 16119 100 sg 95,5	
1297 1,0 I 160 16118 100 sg 95,5	
1298 1,0 I 160 16116 100 sg 95,5	
1299 0,1 I 160 16125 100 g 93,5	
	380,0

309 Möller Dirk 13257

1300 1,0 B 476 5623 70 sg 94,5	
1301 1,0 B 476 5624 70 sg 94,0	
1302 0,1 B 476 5625 70 sg 95,0	
1303 0,1 B 476 5626 70 hv 96,0	
	379,5

310	Johanek Jiri				13411
1304	1,0 C 36	P74	80	hv	96,0
1305	0,1 C 36	P75	80	sg	94,0
1306	0,1 C 36	P62	80	sg	94,5
1307	0,1 C 36	P64	80	sg	95,0
					379,5
311	Fuhrhop Falko				11986
1308	1,0 HH 32	1618		hv	96,5 EP3
1309	0,1 HH 32	1619		sg	95,5
1310	0,1 HH 32	2649		hv	96,5 STE
1311	0,1 HH 32	2650		hv	96,5 STE
					385,0
schwarz					
Kollektionen:					
312	Müller Hans-Joachim				10445
1312	1,0 T115	164		nB	0,0
1313	1,0 T115	3614		sg	94,0
1314	1,0 T115	3616		nB	0,0
1315	0,1 T115	3618		g	93,0
					187,0
313	Schröder Marko				11987
1316	1,0 HH 32	1614		sg	95,5
1317	0,1 HH 32	1616		sg	94,0
1318	0,1 HH 32	46116		sg	95,0
1319	0,1 HH 32	46117		sg	94,0
					378,5
314	Karl Detlef				12583
1320	1,0 T 331	361	70	hv	96,5 EP7
1321	1,0 T 331	362	70	sg	94,5
1322	0,1 T 331	366		hv	96,0
1323	0,1 T 331	4612		hv	96,0 EP6
					383,0
315	Hennemann Walter				12835
1324	1,0 P 81	5517		sg	94,0
1325	1,0 P 81	364	70	g	92,5
1326	0,1 P 81	366		sg	94,0
1327	0,1 P 81	367	70	sg	94,0
					374,5
316	Müller Hans-Joachim				10445
1328	1,0 T 115	167	65	sg	94,5
1329	0,1 T 115	169	65	sg	94,0
1330	0,1 T 115	1610	65	hv	96,0
1331	0,1 T 115	3617	65	sg	94,0
					378,5

blau					
Kollektionen:					
317	Knopf Günter				10770
1332	1,0 B926	161	100	sg	95,5
1333	1,0 B926	164	100	sg	95,0
1334	0,1 B926	165	100	sg	94,5
1335	0,1 B926	366	100	sg	94,0
					379,0
318	Benker Harald				10773
1336	0,1 B 1035	4612		sg	95,0
1337	1,0 B 1035	162		sg	94,5
1338	0,1 B 1035	4619		hv	96,0
1339	0,1 B 1035	165		sg	95,5
					381,0
319	Romisch Gerhard				12399
1340	1,0 B 465	2524		sg	94,0
1341	1,0 B 465	162	92	sg	94,0
1342	0,1 B 465	164	92	sg	95,0
1343	0,1 B 465	165		sg	94,5
					377,5
320	Toriska Jan				13406
1344	1,0 C 46	S106	90	sg	95,0
1345	1,0 C 46	S107	90	g	93,5
1346	0,1 C 46	S111	90	sg	95,0
1347	0,1 C 46	S112	90	sg	95,0
					378,5
Einzeltiere männlich					
Romisch Gerhard					
1348	1,0 B465	169	92	l.	0,0
havanna					
Kollektionen:					
321	Kuhnke Detlef				10115
1349	1,0 D710	261		sg	95,0
1350	1,0 D710	264	70	hv	96,5 ZDRKE
1351	0,1 D710	262		hv	96,5 EP3
1352	0,1 D710	263		hv	96,0
					384,0
thüringerfarbig					
Kollektionen:					
322	Kogler Siegfried				10063
1353	1,0 B1261	161		sg	94,5
1354	1,0 B1261	468		sg	95,5
1355	1,0 B1261	4610		sg	95,5
1356	0,1 B1261	4612		sg	95,5
					381,0

323 Barck Heike				10175
1357 1,0 F 97	3515		hv 96,5	EP6
1358 1,0 F 97	161		hv 96,5	
1359 1,0 F 97	2640	75	sg 95,5	
1360 0,1 F 97	4669		g 93,5	
			382,0	
324 Nultsch Wolfgang				10197
1361 1,0 G 453	166	80	hv 96,0	
1362 1,0 G 453	167	80	hv 96,5	EP1
1363 1,0 G 453	4616	250	hv 96,0	
1364 0,1 G 453	4619	80	hv 96,0	
			384,5	
325 Jabali Sammy				10287
1365 1,0 R 267	363		sg 95,0	
1366 1,0 R 267	364	70	sg 95,5	
1367 1,0 R 267	161		g 93,5	
1368 0,1 R 267	162		g 93,5	
			377,5	
326 Below Gabriele				10968
1369 1,0 J 140	168		hv 96,0	
1370 1,0 J 140	1610	75	hv 96,5	
1371 0,1 J 140	169		hv 96,5	EP7
1372 1,0 J 140	167	75	hv 96,5	
			385,5	
327 Below Axel				10969
1373 0,1 J 160	56120	75	sg 95,5	
1374 1,0 J 160	66127	75	hv 96,0	
1375 1,0 J 160	1630	75	sg 95,5	
1376 1,0 J 160	5598	75	hv 96,5	LB
			383,5	
328 Kübler Martin				12848
1377 1,0 C 54	3611	100	hv 96,5	STE
1378 1,0 C 54	363	100	hv 96,5	EP2
1379 1,0 C 54	362	100	hv 96,5	
1380 0,1 C 54	367	120	hv 96,0	
			385,5	
329 Ahvander Kicki				13303
1381 1,0 B20	624	70	sg 95,5	
1382 1,0 B20	625	70	sg 95,0	
1383 1,0 B20	626	70	sg 95,5	
1384 0,1 B20	627	80	sg 95,0	
			381,0	

330 Barck Heike				10175
1385 1,0 F 97	168	75	sg 94,0	
1386 1,0 F 97	1616	75	hv 96,5	
1387 1,0 F 97	2642	75	sg 95,0	
1388 0,1 F 97	4670		sg 95,5	
			381,0	
331 Podehl Erich				10892
1389 1,0 RN 8	161	100	hv 96,5	LB
1390 1,0 RN 8	163	90	hv 96,0	
1391 0,1 RN 8	4610	90	sg 94,5	
1392 0,1 RN 8	4611	120	sg 95,0	
			382,0	
332 Below Axel				10969
1393 1,0 J 160	167		sg 95,5	
1394 1,0 J 160	168		hv 96,0	
1395 0,1 J 160	1611		hv 96,5	EP3
1396 0,1 J 160	1612		hv 96,5	
			384,5	
333 Toriska Jan				13406
1397 1,0 C 36	S68	70	sg 95,0	
1398 1,0 C 36	S69	70	sg 94,5	
1399 0,1 C 46	S134	70	sg 94,0	
1400 0,1 C 46	S135	70	sg 94,5	
			378,0	
Einzeltiere männlich				
Trieb Steffen				11717
1401 1,0 G422	261	60	sg 95,0	
1402 1,0 G422	262	60	hv 96,5	
1403 1,0 G422	263	60	sg 95,0	
1404 1,0 G422	264	60	hv 96,0	
grau-weiß				
Kollektionen:				
334 Schwind Helmut				10787
1405 1,0 H259	4661	50	sg 95,5	
1406 1,0 H259	4662	50	sg 95,0	
1407 0,1 H259	4663	50	hv 96,0	
1408 0,1 H259	4665	50	hv 96,5	
			383,0	
335 Heinrich Jens				12610
1409 0,1 S 331	1619		sg 95,0	
1410 1,0 S 331	1630		hv 96,5	ZDRKE
1411 1,0 S 331	1631	100	sg 94,5	
1412 0,1 S 331	1632	100	sg 95,0	
			381,0	

336	Stöger Hans				13559
1413	1,0	120	hv	96,0	EP7
1414	0,1	120	sg	95,5	
1415	0,1	120	hv	96,0	
1416	0,1	120	sg	95,5	
				383,0	

337	Stöger Hans				13559
1417	1,0	120	oB	0,0	
1418	0,1	120	hv	96,0	
1419	0,1	120	hv	96,5	EP4
1420	0,1	120	hv	96,5	
				289,0	

wildgrau / hasengrau - weiß

Kollektionen:

338	Wütz Edmund				10260
1421	1,0 Z94	2616	89	hv	96,0
1422	1,0 Z94	5628	89	sg	95,5
1423	0,1 Z94	2619	89	hv	96,0
1424	0,1 Z94	2620	89	hv	96,5
				384,0	LB

wildgrau / hasengrau

Kollektionen:

339	Witte Rolf				10052
1425	1,0 HH51	1617	115	hv	96,5
1426	1,0 HH51	1619	115	hv	96,5
1427	1,0 HH51	3669	115	hv	96,5
1428	0,1 HH51	3674	115	hv	96,5
				386,0	

wild-/ hasengrau-weiß

Kollektionen:

340	Schmidhuber Klaus				10956
1429	1,0 Z409	359	100	sg	95,5
1430	0,1 Z409	3610	100	hv	96,0
1431	0,1 Z409	3614	100	sg	95,0
1432	0,1 Z409	3615	100	hv	96,0
				382,5	
341	Kurz Thorsten				11341
1433	1,0 P 7	261		sg	95,5
1434	1,0 P 7	262	85	hv	96,0
1435	1,0 P 7	367	85	sg	94,5
1436	0,1 P 7	263		hv	96,0
				382,0	

342	Meingast Ernst				13198
1437	1,0 B 781	568		sg	94,5
1438	1,0 B 781	569		sg	94,5
1439	1,0 B 781	5610		sg	95,0
1440	0,1 B 781	5611		sg	95,0
				379,0	

schwarz-weiß

Kollektionen:

343	Jabali Sammy				10287
1441	1,0 R267	161		V	97,0
1442	0,1 R267	166		hv	96,0
1443	1,0 R267	163	70	sg	94,0
1444	1,0 R267	2620	70	sg	95,0
				382,0	

344	Schneider Andreas				10357
1445	1,0 S 947	4648		hv	96,5
1446	1,0 S 947	4650		hv	96,0
1447	0,1 S 947	4652		hv	96,5
1448	1,0 S 947	4658		sg	95,5
				384,5	ZDRKE

345	Bissa Norbert				10429
1449	1,0 M 3	161		hv	96,5
1450	1,0 M 3	163		sg	95,5
1451	1,0 M 3	268	80	l.	0,0
1452	0,1 M 3	2610		hv	96,5
				288,5	EP6

346	Philipp Hartmut				10432
1453	0,1 D 155	165		sg	95,5
1454	1,0 D 155	167		hv	96,0
1455	1,0 D 155	3631		sg	95,0
1456	1,0 D 155	3632		sg	95,5
				382,0	

347	Telle Mirko				10493
1457	1,0 G 296	3617		sg	95,0
1458	0,1 G 296	3618		sg	95,5
1459	0,1 G 296	3619		sg	94,0
1460	0,1 G 296	3620		sg	95,0
				379,5	

348	Waldmann Jens				11007
1461	0,1 HB 3	367		sg	95,5
1462	1,0 HB 3	364	85	sg	95,5
1463	1,0 HB 3	366		hv	96,5
1464	1,0 HB 3	361		hv	96,5
				384,0	EP1

349	Hafermann Steffen				11139
1465	1,0 S 517	1619		sg	95,5
1466	0,1 S 517	1621	100	hv	96,0
1467	0,1 S 517	1622		nB	0,0
1468	0,1 S 517	1623	100	hv	96,5
					288,0
350	Blum Hans				11420
1469	1,0 S 528	1610		l.	0,0
1470	1,0 S 528	1614		sg	94,5
1471	1,0 S 528	4689		nB	0,0
1472	0,1 S 528	3657		sg	95,5
					190,0
351	Köhler Jörg				11707
1473	1,0 S 295	3627	50	sg	95,5
1474	1,0 S 295	3621	50	hv	96,5 EP2
1475	1,0 S 295	3629	50	sg	95,5
1476	0,1 S 295	3624	50	sg	95,5
					383,0
352	Schmitt Stefan				12320
1477	1,0 K 86	263	75	sg	95,5
1478	1,0 K 86	265	75	sg	95,5
1479	0,1 K 86	267		g	93,0
1480	1,0 K 86	268		hv	96,0
					380,0
353	Karl Detlef				12583
1481	1,0 T 331	361	70	sg	95,5
1482	1,0 T 331	4613		hv	96,0
1483	0,1 T 331	362		hv	96,0
1484	0,1 T 331	4614		hv	96,5 EP5
					384,0
blau-weiß					
Kollektionen:					
354	Kurtz Peter				10367
1485	1,0 S546	161		hv	96,0
1486	1,0 S546	162		hv	96,0
1487	0,1 S546	163		hv	96,0
1488	0,1 S546	3612		sg	95,5
					383,5
355	Schütze Jens				10500
1489	1,0 S 1	162	100	hv	96,0
1490	1,0 S 1	165	100	sg	95,5
1491	0,1 S 1	2625	100	sg	95,5
1492	0,1 S 1	2626	100	sg	95,0
					382,0

356	Ackermann Stefan				11150
1493	1,0 S 760	262		sg	94,5
1494	0,1 S 760	366		g	93,0
1495	0,1 S 760	367	60	sg	95,5
1496	0,1 S 760	368	60	g	92,5
					375,5
357	Adam Bernd				12757
1497	1,0 M 57	161		hv	96,5
1498	1,0 M 57	162		hv	96,5 ZDRKE
1499	0,1 M 57	263		sg	95,0
1500	0,1 M 57	264		sg	95,5
					383,5
358	Schneider Andreas				10357
1501	1,0 S 947	163	72	V	97,0 ZDRKE
1502	1,0 S 947	164	72	sg	95,5
1503	1,0 S 947	165	72	sg	95,0
1504	0,1 S 947	4657		hv	96,5 LB
					384,0
359	Knopf Günter				10770
1505	1,0 B 926	167		hv	96,5 EP7
1506	0,1 B 926	169		sg	94,0
1507	1,0 B 926	3623		sg	94,5
1508	0,1 B 926	3624		sg	94,0
					379,0
360	Hafermann Steffen				11139
1509	1,0 S 517	2626		hv	96,5 LVE7
1510	0,1 S 517	2629		hv	96,0
1511	0,1 S 517	2636		sg	95,0
1512	0,1 S 517	2637		sg	95,0
					382,5
361	Knopf Günter				10770
1513	1,0 B 926	2613	100	hv	96,0
1514	1,0 B 926	2614	100	g	93,0
1515	0,1 B 926	3618	100	hv	96,0
1516	0,1 B 926	3619	100	sg	94,0
					379,0
Einzeltiere männlich					
Romisch Gerhard					
					12399
1517	1,0 B465	3537		sg	94,5
1518	1,0 B465	161	92	hv	96,0
1519	1,0 B465	162	92	sg	94,5
1520	1,0 B465	164	92	hv	96,0
Einzeltiere weiblich					
Romisch Gerhard					
					12399
1521	0,1 B465	3610	92	sg	95,0

thüringerfarbig-weiß

Kollektionen:

362 Podehl Erich 10892

1522 0,1 RN8 163 100 hv 96,5 STE
1523 1,0 RN8 264 120 hv 96,0 EP6
1524 0,1 RN8 265 150 hv 96,0
1525 0,1 RN8 4610 120 hv 96,0
 384,5

363 Härtel Ralf 11725

1526 1,0 S 98 161 nb 0,0 leer
1527 1,0 S 98 162 nb 0,0 leer
1528 0,1 S 98 2613 sg 95,0
1529 0,1 S 98 2615 sg 95,5
 190,5

364 Kollien u.Auer ZG 12113

1530 1,0 C 277 162 75 sg 95,0
1531 1,0 C 277 163 75 sg 95,0
1532 1,0 C 277 164 75 sg 95,0
1533 0,1 C 277 3620 75 hv 96,5 STE
 381,5

365 Fischer Martin 12203

1534 1,0 B 537 261 100 hv 96,0 EP6
1535 0,1 B 537 262 250 sg 95,5
1536 0,1 B 537 263 100 sg 94,5
1537 0,1 B 537 264 100 hv 96,0
 382,0

366 Abendschein Friedmar 12494

1538 1,0 T 133 167 75 sg 94,5
1539 1,0 T 133 168 hv 96,0
1540 1,0 T 133 1610 sg 95,0
1541 0,1 T 133 1611 sg 95,0
 380,5

367 Toriska Jan 13406

1542 1,0 C 46 S117 70 g 93,5
1543 0,1 C 46 S118 70 sg 94,5
1544 0,1 C 46 S119 70 sg 94,0
1545 0,1 C 46 S120 70 sg 94,5
 376,5

Einzeltiere männlich

Hafermann Steffen 11139

1546 1,0 S517 167 100 sg 94,0
1547 1,0 S517 169 100 sg 95,5
1548 1,0 S517 1644 100 sg 95,5
1549 1,0 S517 1645 100 sg 95,5

gelb-weiß

Kollektionen:

368 Herr Manfred 11284

1550 1,0 HB3 3628 sg 95,0
1551 1,0 HB3 3627 hv 96,5 EP5
1552 1,0 HB3 3633 sg 94,5
1553 0,1 HB3 3637 hv 96,0
 382,0

Einzeltiere männlich

Kurtz Peter 10367

1554 1,0 S546 162 sg 95,0 EP5
1555 1,0 S546 163 hv 96,5

weiß Rotaugen

Kollektionen:

369 Ullmann Horst 10001

1556 1,0 D708 366 sg 94,5
1557 1,0 D708 367 hv 96,0
1558 0,1 D708 3610 80 sg 94,5
1559 1,0 D708 369 80 hv 96,0
 381,0

370 Tagscherer Peter 10624

1560 1,0 C 140 2627 60 sg 95,0
1561 1,0 C 140 2628 60 sg 95,0
1562 1,0 C 140 2638 sg 95,0
1563 0,1 C 140 2641 hv 96,0
 381,0

371 Pfeiffer Harald 11286

1564 1,0 H 155 362 100 sg 95,5
1565 1,0 H 155 363 100 hv 96,0
1566 0,1 H 155 364 100 sg 95,0
1567 0,1 H 155 367 100 sg 94,0
 380,5

372 Friedrich Helga 12012

1568 1,0 G 213 167 55 hv 96,5
1569 0,1 G 213 2627 55 hv 96,0
1570 1,0 G 213 3644 55 hv 96,5 EP1
1571 0,1 G 213 3646 55 sg 95,5
 384,5

373 Ruppert Siegfried 12111

1572 1,0 T 660 1619 100 sg 94,5
1573 1,0 T 660 1622 100 sg 95,0
1574 1,0 T 660 1624 100 sg 95,5
1575 0,1 T 660 1625 100 hv 96,0
 381,0

374	Körtge Fritz				12144
1576	1,0 F 325	161	70	sg	95,5
1577	1,0 F 325	162	70	hv	96,0
1578	0,1 F 325	1611	70	hv	96,5
1579	0,1 F 325	1612	70	hv	96,0
					384,0
375	Dudka Heinz-Leo				12724
1580	1,0 R 198	3620		hv	96,5
1581	1,0 R 198	3621	60	hv	96,5
1582	0,1 R 198	3625		V	97,0 ZDRKE
1583	0,1 R 198	3626	60	hv	96,5
					386,5
376	Adam Hans-Erich				12756
1584	1,0 M 57	162	70	hv	96,5
1585	1,0 M 57	163	70	hv	96,0
1586	0,1 M 57	164	70	hv	96,5
1587	1,0 M 57	266	70	hv	96,5 EP3
					385,5
377	Gundrum Gotthold				13122
1588	1,0 H 222	3613	60	sg	95,0
1589	0,1 H 222	3614	65	hv	96,5
1590	0,1 H 222	3620	65	hv	96,0
1591	0,1 H 222	3621	65	hv	96,5 LB
					384,0
378	Mouka Antonin				13447
1592	1,0 C 36	K 4		hv	96,5
1593	1,0 C 36	K 5		hv	96,5 EP4
1594	1,0 C 36	K 6	80	sg	94,5
1595	0,1 C 36	K 7	80	hv	96,0
					383,5
379	Erhard Norbert				13589
1596	1,0			hv	96,5 EP2
1597	1,0			hv	96,0
1598	0,1			hv	96,0
1599	0,1			hv	96,0
					384,5
380	Callegari Toni				13679
1600	1,0 6324	8114	60	hv	96,5 EP7
1601	1,0 6334	8114	60	hv	96,5
1602	0,1 6332	8114	60	sg	95,0
1603	0,1 6338	8114	60	hv	96,5
					384,5

381	Knoll Erich				13528
1604	1,0			sg	95,0
1605	1,0			hv	96,0
1606	0,1			sg	95,5
1607	0,1			sg	95,0
					381,5
	Einzeltiere männlich				
	Friedrich Helga				12012
1608	1,0 G213	4649	55	sg	95,0
	Einzeltiere weiblich				
	Friedrich Helga				12012
1609	0,1 G213	169	55	sg	95,5



**Champagne-Silber
 (Schweizer Zuchtrichtung)
 Kollektionen:**

382	Burth Verena				13653
1610	1,0			V	97,0 ZDR
1611	1,0			sg	95,5
1612	0,1			hv	96,0
1613	0,1			hv	96,0
					384,5



**Großsilber
 hell
 Kollektionen:**

383	Heinrich Carsten				10066
1614	1,0 W92	1614	65	sg	95,5
1615	1,0 W92	1615	65	g	93,5
1616	0,1 W92	1618	65	hv	96,0
1617	0,1 W92	1621	65	hv	96,5
					381,5

384 Hecker Frank 10077

1618	0,1 S 325	4622	60	hv	96,5
1619	0,1 S 325	4624	60	hv	96,5
1620	1,0 S 325	4628	60	hv	96,0
1621	0,1 S 325	4630	60	hv	96,5 EP2
					385,5

385 Welz Dieter 10097

1622	0,1 C 432	2625		hv	96,0
1623	1,0 C 432	2627		sg	95,0
1624	1,0 C 432	2615		hv	96,0
1625	1,0 C 432	2623		sg	95,5
					382,5

386 Rust Heidrun 10113

1626	1,0 RN 8	4639	90	hv	96,0
1627	1,0 RN 8	4647	90	sg	94,0
1628	1,0 RN 8	3615	120	sg	95,5
1629	0,1 RN 8	5657	90	sg	95,5
					381,0

387 Wensing Ingo 10144

1630	1,0 W 2	161		V	97,0 ZDRKE
1631	1,0 W 2	162		V	97,0 STE
1632	0,1 W 2	5666		hv	96,0
1633	0,1 W 2	5667		V	97,0 LB
					387,0

388 Schmidt Hans-Joachim 10178

1634	1,0 S 453	36101	50	sg	95,0
1635	1,0 S 453	36102	50	g	92,5
1636	0,1 S 453	36104	55	sg	95,0
1637	0,1 S 453	36107	55	g	93,5
					376,0

389 Ellmann Werner 10188

1638	1,0 S 43	3625		sg	94,5
1639	0,1 S 43	3629		hv	96,5 EP5
1640	1,0 S 43	3632		sg	94,5
1641	0,1 S 43	3633		sg	95,0
					380,5

390 Jahnel Harald 10196

1642	1,0 G 22	366	70	hv	96,0
1643	0,1 G 22	367		oB	0,0
1644	0,1 G 22	368		sg	95,5
1645	0,1 G 22	369	70	sg	95,0
					286,5

391 Sohn Hans-Joachim 10251

1646	1,0 H 522	4672	60	hv	96,0
1647	1,0 H 522	4673	60	sg	95,0
1648	0,1 H 522	4674	60	hv	96,5 LB
1649	0,1 H 522	4675	60	sg	95,5
					383,0

392 Thömmes Jürgen 10272

1650	0,1 C 8	163		hv	96,0
1651	1,0 C 8	2610		hv	96,5 EP2
1652	0,1 C 8	2612		sg	95,5
1653	0,1 C 8	3630		hv	96,5
					384,5

393 Krannich Willi 10423

1654	1,0 T 628	4678		hv	96,5 EP5
1655	0,1 T 628	263		hv	96,5 EP7
1656	0,1 T 628	265		sg	95,5
1657	0,1 T 628	266		nB	0,0
					288,5

394 Ruby Helmut 10443

1658	1,0 S 393	3619	50	sg	94,5
1659	1,0 S 393	3620	50	hv	96,0
1660	1,0 S 393	263	50	hv	96,0
1661	0,1 S 393	2616	50	sg	95,5
					382,0

395 Frank Helmut 10483

1662	1,0 S 579	261	35	hv	96,0
1663	1,0 S 579	263		sg	94,5
1664	0,1 S 579	264	35	sg	95,0
1665	0,1 S 579	268		hv	96,0
					381,5

396 Stimm Kl. D. 10654

1666	1,0 M 59	1619		hv	96,5 EP6
1667	1,0 M 59	1620	70	hv	96,0
1668	0,1 M 59	1621	70	sg	95,0
1669	0,1 M 59	1622		sg	95,0
					382,5

397 Winterhalter Wolfgang 10679

1670	1,0 C 54	263	50	sg	95,5
1671	1,0 C 54	264	50	oB	0,0
1672	0,1 C 54	3611	55	hv	96,5 EP7
1673	0,1 C 54	3612	55	sg	94,5
					286,5

398	Baumert Michael			10702
1674	1,0 D 356	261	75 sg	95,0
1675	1,0 D 356	262	75 sg	94,0
1676	0,1 D 356	263	75 sg	95,0
1677	0,1 D 356	264	75 sg	95,0
				379,0
399	Flade Friedhold			10850
1678	1,0 S 121	368	60 oB	0,0
1679	1,0 S 121	369	60 hv	96,0
1680	0,1 S 121	3611	60 sg	95,5
1681	0,1 S 121	3616	60 nB	0,0
				191,5
400	Meier Helmut			10879
1682	1,0 D 724	3663	50 sg	95,0
1683	1,0 D 724	3666	50 g	92,5
1684	1,0 D 724	3667	50 sg	94,5
1685	0,1 D 724	3669	50 hv	96,0
				378,0
401	Salow Jörn			10915
1686	1,0 M 25	36190	70 sg	94,5
1687	1,0 M 25	36192	70 oB	0,0
1688	1,0 M 25	36193		sg 94,0
1689	0,1 M 25	46208		hv 96,0
				284,5
402	Hofmann Rolf			11008
1690	1,0 T 228	265	V	97,0 STE
1691	0,1 T 228	266		hv 96,5 EP1
1692	1,0 T 228	3618		sg 95,5
1693	0,1 T 228	3619		sg 94,5
				383,5
403	Schwabe Reiner			11016
1694	1,0 S 627	161	55 hv	96,5 EP4
1695	1,0 S 627	162	55 sg	94,5
1696	0,1 S 627	2611	55 sg	94,5
1697	0,1 S 627	2617	55 sg	94,5
				380,0
404	Volling Cornelia u. Dirk ZGM			11027
1698	1,0 F 192	161	85 sg	95,0
1699	1,0 F 192	3611	85 sg	94,5
1700	1,0 F 192	3617		sg 95,5
1701	0,1 F 192	3620		sg 94,5
				379,5

405	Schneider Bernd			11041
1702	1,0 T 154	4647		hv 96,5
1703	1,0 T 154	4649		sg 94,0
1704	1,0 T 154	4653		sg 94,5
1705	0,1 T 154	4656		sg 94,5
				379,5
406	Perschel Waldemar			11044
1706	1,0 T 101	3615	60	sg 95,5
1707	0,1 T 101	163		sg 95,0
1708	0,1 T 101	3624		sg 95,5
1709	0,1 T 101	3629		hv 96,5
				382,5
407	Lohse Bernd			11051
1710	1,0 S 712	261	70	hv 96,0
1711	1,0 S 712	262	70	sg 94,5
1712	0,1 S 712	469	70	sg 95,5
1713	0,1 S 712	4611	70	g 93,5
				379,5
408	Fritz Christian			11160
1714	1,0 D 220	369	85	sg 95,5
1715	0,1 D 220	3612	80	sg 94,5
1716	0,1 D 220	3613	80	sg 95,0
1717	0,1 D 220	3614	80	sg 95,5
				380,5
409	Apelt Andreas			11206
1718	1,0 S 330	261	60	sg 94,0
1719	1,0 S 330	262	60	sg 95,5
1720	1,0 S 330	263		sg 95,5
1721	0,1 S 330	3611		hv 96,0
				381,0
410	Reimann Fritz			11331
1722	1,0 HH 43	261		sg 94,0
1723	0,1 HH 43	264	70	sg 94,0
1724	0,1 HH 43	265		hv 96,5
1725	0,1 HH 43	267		hv 96,5 EP6
				381,0
411	Rothe Harry			11369
1726	1,0 S 21	167	50	sg 95,0
1727	1,0 S 21	168	50	hv 96,0
1728	1,0 S 21	4643	50	hv 96,0
1729	0,1 S 21	4645	50	hv 96,5 EP4
				383,5

412 Jonas Manfred 11400
1730 1,0 R 171 161 hv 96,5
1731 1,0 R 171 162 70 b 91,0
1732 0,1 R 171 164 V 98,0 ZDRKE
1733 0,1 R 171 166 70 oB 0,0
 285,5

413 Materne Waldemar 11441
1734 1,0 F 111 4660 sg 95,0
1735 1,0 F 111 4661 hv 96,5
1736 1,0 F 111 4659 hv 96,5 EP2
1737 0,1 F 111 2628 sg 95,0
 383,0

414 Kroh Walter 11569
1738 1,0 K 80 2611 sg 95,5
1739 0,1 K 80 4639 hv 96,0
1740 0,1 K 80 4641 hv 96,5 EP1
1741 0,1 K 80 4642 sg 94,0
 382,0

415 Lang Alfred 11647
1742 1,0 B 195 4648 hv 96,0
1743 1,0 B 195 4649 hv 96,0
1744 1,0 B 195 4650 sg 95,5
1745 0,1 B 195 4652 hv 96,0
 383,5

416 Wawrzyniak Dieter 11662
1746 1,0 S 171 268 60 hv 96,0
1747 1,0 S 171 269 60 V 97,5 ZDRKE
1748 1,0 S 171 2620 60 sg 95,0
1749 0,1 S 171 2623 60 sg 95,0
 383,5

417 Lange Mario 11665
1750 1,0 T 355 3621 sg 95,0
1751 0,1 T 355 3624 sg 95,5
1752 0,1 T 355 3625 hv 96,0
1753 0,1 T 355 3638 hv 96,5 EP3
 383,0

418 Fischer Andreas 11671
1754 1,0 T 497 3633 70 sg 94,5
1755 1,0 T 497 3634 70 sg 95,0
1756 1,0 T 497 3641 70 sg 95,0
1757 0,1 T 497 3643 70 hv 96,5
 381,0

419 Walther Horst 11680
1758 1,0 T 53 1610 hv 96,0
1759 1,0 T 53 1611 sg 94,0
1760 1,0 T 53 1612 hv 96,5
1761 0,1 T 53 1614 sg 94,0
 380,5

420 Daum Oswald 11715
1762 0,1 G 40 3698 65 sg 94,0
1763 0,1 G 40 36100 sg 95,0
1764 1,0 G 40 46121 65 hv 96,0
1765 1,0 G 40 46122 sg 94,5
 379,5

421 Meier Martin 11756
1766 1,0 F 541 3626 70 sg 94,5
1767 0,1 F 541 3627 70 sg 94,0
1768 0,1 F 541 4634 70 sg 94,0
1769 0,1 F 541 4635 70 sg 95,0
 377,5

422 Bantle Wolfgang 11829
1770 1,0 Z 146 361 60 sg 95,0
1771 0,1 Z 146 364 60 sg 95,0
1772 1,0 Z 146 467 60 sg 94,5
1773 1,0 Z 146 4610 60 sg 95,5
 380,0

423 Bantle Gerhard 11836
1774 1,0 Z 146 3614 50 sg 95,0
1775 1,0 Z 146 3615 50 sg 94,5
1776 0,1 Z 146 3618 60 sg 94,5
1777 0,1 Z 146 3620 100 g 93,5
 377,5

424 Isermann Albert 11923
1778 1,0 F 66 161 60 hv 96,0
1779 1,0 F 66 162 60 sg 94,0
1780 0,1 F 66 165 60 hv 96,5 EP3
1781 0,1 F 66 168 60 hv 96,0
 382,5

425 Trapp Reinhold 11950
1782 1,0 K 131 2617 60 sg 95,5
1783 0,1 K 131 2615 60 V 97,0 ZDRKE
1784 0,1 K 131 2616 60 hv 96,5
1785 0,1 K 131 2614 60 hv 96,0
 385,0

426	Reimann Georg			11953
1786	1,0 M 11	165	40 sg	95,0
1787	0,1 M 11	169	40 sg	95,0
1788	1,0 M 11	4621	40 sg	95,5
1789	1,0 M 11	4622	40 sg	95,5
				381,0
427	Schulz Carsten			11975
1790	1,0 S 405	164	60 sg	94,0
1791	1,0 S 405	165	60 sg	95,5
1792	0,1 S 405	167	60 sg	95,5
1793	0,1 S 405	169	60 sg	95,5
				380,5
428	Herzog Rudolf			11982
1794	1,0 S 723	4674	58 sg	95,5
1795	1,0 S 723	4675	58 hv	96,5 LB
1796	0,1 S 723	4672	58 sg	95,5
1797	0,1 S 723	4673	58 hv	96,0
				383,5
429	Marske Edwin			12148
1798	1,0 F 121	46123	hv	96,5 ZDRKE
1799	1,0 F 121	46124	sg	94,5
1800	1,0 F 121	46126	sg	95,0
1801	0,1 F 121	46128	hv	96,0
				382,0
430	Kettemann Willi			12195
1802	1,0 B 537	4611	70 sg	94,5
1803	1,0 B 537	4612	70 sg	95,0
1804	1,0 B 537	4614	70 sg	95,5
1805	0,1 B 537	4617	70 sg	94,5
				379,5
431	Schmidl Albrecht			12232
1806	0,1 T 445	3660	60 sg	95,0
1807	1,0 T 445	261	60 hv	96,5 EP5
1808	0,1 T 445	2627	60 hv	96,0
1809	1,0 T 445	263	60 V	97,0 ZDRKE
				384,5
432	Jung Nicole u. Rene ZGM			12250
1810	1,0 T 406	261	40 oB	0,0
1811	1,0 T 406	468	sg	95,5
1812	0,1 T 406	465	40 l.	0,0
1813	0,1 T 406	466	40 l.	0,0
				95,5

433	Tritschler Pius			12260
1814	1,0 Z 543	264	hv	96,0
1815	1,0 Z 543	266	hv	96,0
1816	0,1 Z 543	3612	55 hv	96,5 EP3
1817	0,1 Z 543	3613	55 hv	96,0
				384,5
434	Müller Dietmar			12308
1818	1,0 S 370	2616	53 hv	96,0 EP6
1819	1,0 S 370	2622	sg	95,5
1820	0,1 S 370	4650	sg	94,0
1821	0,1 S 370	4654	53 sg	95,0
				380,5
435	Standfuß Dirk			12313
1822	1,0 RN 8	4652	90 sg	95,5
1823	1,0 RN 8	3619	90 sg	95,0
1824	0,1 RN 8	3654	90 sg	94,5
1825	0,1 RN 8	3632	90 sg	94,5
				379,5
436	Kurdziel Andreas			12324
1826	1,0 F 581	4642	60 sg	94,5
1827	1,0 F 581	4641	60 sg	95,5
1828	1,0 F 581	4634	60 sg	94,5
1829	0,1 F 581	3631	60 sg	94,5
				379,0
437	Müller Ernst August			12346
1830	1,0 U 8	3660	50 sg	94,5
1831	1,0 U 8	1614	50 g	93,5
1832	0,1 U 8	1615	50 sg	95,0
1833	0,1 U 8	3666	50 sg	94,5
				377,5
438	Schmidt Dirk			12365
1834	1,0 W 384	165	50 sg	94,5
1835	1,0 W 384	167	hv	96,5 StE
1836	0,1 W 384	1611	sg	95,5
1837	0,1 W 384	1619	hv	96,5 EP6
				383,0
439	Luber Karl			12388
1838	1,0 B 753	4667	hv	96,5 EP5
1839	0,1 B 753	4670	hv	96,5 EP3
1840	0,1 B 753	2634	V	97,0 ZDRKE
1841	0,1 B 753	2635	sg	95,5
				385,5

440	Schultz Wigand			12515
1842	1,0 D 722	3611	70 sg	94,5
1843	1,0 D 722	3612	70 hv	96,0
1844	0,1 D 722	3616	70 sg	95,5
1845	0,1 D 722	3621	sg	95,0
				381,0
441	Stock Alexander			12543
1846	1,0 S 723	4677	60 sg	95,5
1847	1,0 S 723	4678	60 sg	94,0
1848	0,1 S 723	4684	60 sg	95,5
1849	0,1 S 723	4685	60 sg	95,5
				380,5
442	Liche Markus			12657
1850	1,0 S 317	162	50 hv	96,5LB
1851	1,0 S 317	1611	50 sg	94,0
1852	1,0 S 317	1615	50 sg	95,5
1853	0,1 S 317	1617	50 sg	94,5
				380,5
443	Kempe Lutz			12697
1854	1,0 D 89	3636	150 hv	96,0
1855	1,0 D 89	3639	150 sg	95,5
1856	0,1 D 89	1610	150 sg	95,5
1857	0,1 D 89	1611	150 hv	96,0
				383,0
444	Schildt Uwe			12763
1858	1,0 Z 167	3619	hv	96,0
1859	1,0 Z 167	161	sg	95,5
1860	0,1 Z 167	3617	hv	96,0
1861	0,1 Z 167	3615	sg	95,0
				382,5
445	Gottschalk David			12793
1862	1,0 SR 1	261	65 g	93,5
1863	0,1 SR 1	262	65 sg	94,5
1864	0,1 SR 1	263	60 sg	94,5
1865	0,1 SR 1	264	60 sg	95,0
				377,5
446	Stolze Wilhelm			12816
1866	0,1 F 120	3618	sg	95,5
1867	1,0 F 120	3620	sg	94,5
1868	1,0 F 120	3628	oB	0,0
1869	0,1 F 120	3625	sg	94,5
				284,5

447	Eiglsperger Rudi			12862
1870	1,0 B 666	261	65 sg	95,5
1871	1,0 B 666	262	65 sg	95,5
1872	1,0 B 666	3610	65 hv	96,0
1873	0,1 B 666	364	65 sg	94,5
				381,5
448	Schüle Jürgen			12865
1874	1,0 B 365	461	hv	96,5EP1
1875	1,0 B 365	462	sg	95,0
1876	0,1 B 365	466	sg	95,5
1877	0,1 B 365	467	sg	95,0
				382,0
449	Laas Jens			12900
1878	1,0 G 40	3665	sg	95,0
1879	1,0 G 40	3666	sg	95,0
1880	1,0 G 40	3667	sg	95,5
1881	0,1 G 40	3669	sg	95,5
				381,0
450	Lange Heinz			12931
1882	1,0 F 277	2618	hv	96,0
1883	1,0 F 277	3644	sg	95,0
1884	0,1 F 277	2624	sg	95,5
1885	0,1 F 277	3641	hv	96,0
				382,5
451	Laumer Edmund			12987
1886	1,0 B 666	3669	75 sg	95,5
1887	1,0 B 666	3670	hv	96,0
1888	1,0 B 666	3671	75 hv	96,0
1889	0,1 B 666	3672	75 hv	96,0
				383,5
452	Stiegeler Georg			13128
1890	1,0 B 263	262	80 sg	95,0
1891	1,0 B 263	267	80 sg	95,0
1892	0,1 B 263	266	90 sg	95,5
1893	0,1 B 263	265	90 sg	94,0
				379,5
453	Silweschak Gabriele			13173
1894	1,0 G 407	216	sg	95,5
1895	0,1 G 301	467	sg	94,5
1896	0,1 G 301	464	45 sg	95,5
1897	0,1 G 301	568	45 sg	94,5
				380,0

454 Liewald Klaus				13228
1898	1,0 F 156	4650	hv	96,5 EP2
1899	1,0 F 156	4652	hv	96,5 EP4
1900	1,0 F 156	4653	sg	95,0
1901	0,1 F 156	4654	sg	94,0
				382,0
455 Fischbach Fernand				13336
1902	1,0		sg	95,0
1903	1,0		hv	96,0
1904	0,1		sg	95,0
1905	0,1		sg	94,5
				380,5
456 Heller Miroslav				13384
1906	1,0 C 36	S166	40 hv	96,0
1907	1,0 C 36	S167	40 sg	94,0
1908	1,0 C 36	S171	40 sg	95,5
1909	0,1 C 36	S173	40 sg	95,0
				380,5
457 Janeba Ing. Otakar				13397
1910	1,0 C 64	P037	35 sg	95,5
1911	0,1 C 64	P037	35 sg	95,0
1912	0,1 C 63	P93	35 hv	96,0
1913	0,1 C 63	P95	35 sg	95,0
				381,5
458 Kuta Ladislav				13445
1914	1,0		50 sg	95,5
1915	1,0		50 hv	96,5 EP2
1916	1,0		50 sg	94,5
1917	0,1		50 hv	96,5 LVE7
				383,0
459 Leitgeb Thomas				13513
1918	1,0		sg	95,5
1919	1,0	80	sg	95,5
1920	0,1	80	sg	95,0
1921	0,1		sg	95,5
				381,5
460 Mangelberger Gottfried				13605
1922	1,0	75	sg	95,5
1923	1,0		sg	94,0
1924	0,1	75	sg	95,0
1925	0,1		sg	94,0
				378,5

461 Moser Hans				13608
1926	1,0	70	hv	96,0
1927	1,0	70	sg	95,5
1928	0,1	70	sg	95,5
1929	0,1	70	sg	95,0
				382,0
462 Ernst Uwe				13629
1930	1,0 G 154	266	50 nB	0,0
1931	1,0 G 154	269	55 hv	96,0
1932	1,0 G 154	4633	50 oB	0,0
1933	0,1 G 154	4637	50 sg	95,5
				191,5
463 Wensing Ingo				10144
1934	1,0 W 2	5670	hv	96,0
1935	0,1 W 2	5671	hv	96,0
1936	0,1 W 2	5672	hv	96,5 EP4
1937	0,1 W 2	5673	hv	96,0 EP7
				384,5
464 Jahnel Harald				10196
1938	1,0 G 22	363	70 sg	95,0
1939	1,0 G 22	364	70 hv	96,0
1940	0,1 G 22	161	sg	94,0
1941	0,1 G 22	162	nB	0,0
				285,0
465 Krannich Willi				10423
1942	1,0 T 628	261	hv	96,0
1943	0,1 T 628	4682	hv	96,0
1944	0,1 T 628	4681	sg	95,5
1945	0,1 T 628	2618	100 hv	96,5 EP1
				384,0
466 Hahm Andreas				11049
1946	1,0 S 431	56160	sg	95,5
1947	1,0 S 431	56158	70 sg	94,0
1948	0,1 S 431	56164	hv	96,5 STE
1949	0,1 S 431	56165	70 sg	94,5
				380,5
467 Kroh Walter				11569
1950	1,0 K 80	2612	hv	96,0
1951	0,1 K 80	4633	sg	95,5
1952	0,1 K 80	4634	sg	95,5
1953	0,1 K 80	2614	hv	96,5 ZDRKE
				383,5

468 Ritz Eduard					12386
1954	0,1 B 1103	267	100 g	93,5	
1955	0,1 B 1103	268	100 g	93,5	
1956	1,0 B 1103	3613	100 sg	94,5	
1957	0,1 B 1103	3614	100 sg	95,5	
				377,0	
469 Stolze Wilhelm					12816
1958	1,0 F 120	264	nB	0,0	
1959	1,0 F 120	265	hv	96,0	
1960	1,0 F 120	4641	hv	96,0 EP7	
1961	0,1 F 120	4644	sg	95,5	
				287,5	
470 Eiglsperger Rudi					12862
1962	1,0 B 666	3611	hv	96,0 EP3	
1963	1,0 B 666	3625	65 hv	96,5 EP3	
1964	1,0 B 666	3626	65 sg	95,5	
1965	0,1 B 666	3632	65 hv	96,5 EP2	
				384,5	
471 Laumer Edmund					12987
1966	1,0 B 666	4686	75 sg	95,5	
1967	1,0 B 666	4687	75 hv	96,5 EP1	
1968	1,0 B 666	4697	hv	96,0	
1969	0,1 B 666	4698	hv	96,0	
				384,0	
472 Baier Michael					13137
1970	1,0 B 341	2611	80 sg	95,5	
1971	0,1 B 341	168	80 hv	96,5 LB	
1972	0,1 B 341	169	80 hv	96,0	
1973	1,0 B 341	2610	80 hv	96,0	
				384,0	
473 Konrad Rudolf					10222
1974	1,0 B 907	3620	sg	95,5	
1975	1,0 B 907	3621	V	97,0 ZDRKE	
1976	0,1 B 907	3622	sg	95,0	
1977	0,1 B 907	3623	hv	96,0	
				383,5	
474 Krannich Willi					10423
1978	1,0 T 628	262	100 hv	96,5 EP1	
1979	0,1 T 628	3666	hv	96,5 EP1	
1980	0,1 T 628	3667	hv	96,0	
1981	0,1 T 628	3668	sg	95,5	
				384,5	

475 Hahm Andreas					11049
1982	1,0 S 431	56148	sg	95,0	
1983	1,0 S 431	56149	70 sg	95,0	
1984	0,1 S 431	56156	70 hv	96,0 EP4	
1985	0,1 S 431	56153	70 sg	95,0	
				381,0	
476 Konrad Rudolf					10222
1986	1,0 B 907	365	60 sg	95,5	
1987	1,0 B 907	366	60 hv	96,0	
1988	0,1 B 907	368	70 sg	95,0	
1989	0,1 B 907	369	70 hv	96,0	
				382,5	
477 Krannich Willi					10423
1990	1,0 T 628	3670	sg	95,5	
1991	0,1 T 628	2630	100 hv	96,5 SE3	
1992	0,1 T 628	2632	100 sg	95,0	
1993	0,1 T 628	2650	100 hv	96,0	
				383,0	
478 Hahm Andreas					11049
1994	0,1 S 431	46138	70 sg	95,0	
1995	0,1 S 431	46140	70 hv	96,0	
1996	1,0 S 431	46132	70 hv	96,0	
1997	1,0 S 431	46133	70 sg	94,5	
				381,5	
Einzeltiere männlich					
Buchholz Hans					12886
1998	1,0 R168	3645	sg	95,5	
1999	1,0 R168	3646	g	93,0	
2000	1,0 R168	3652	sg	95,5	
2001	1,0 R168	3653	sg	95,5	
Silweschak Gabriele					13173
2002	1,0 G301	461	45 hv	96,0	
Einzeltiere weiblich					
Prestin Manfred					10480
2003	0,1 M86	367	40 sg	95,0	
2004	0,1 M86	368	45 sg	95,5	
2005	0,1 M86	369	45 sg	95,0	
2006	0,1 M86	3610	sg	95,0	
Schneider Ulrich					11658
2007	0,1 S453	3671	hv	96,5 ZDRKE	
2008	0,1 S453	3672	50 hv	96,0	
2009	0,1 S453	3673	sg	95,0	
2010	0,1 S453	3674	50 sg	95,0	
Silweschak Gabriele					13173
2011	0,1 G301	465	sg	95,5	

schwarz

Kollektionen:

479 Schmid Hubert 10271

2012 1,0 B162 267 50 hv 96,5

2013 0,1 B162 269 50 sg 94,5

2014 1,0 B162 4620 50 hv 96,0

2015 0,1 B162 2610 50 sg 94,5

381,5

480 Mordt Roland 10797

2016 1,0 T 135 222 sg 95,5

2017 1,0 T 135 161 hv 96,5 EP4

2018 0,1 T 135 162 sg 95,0

2019 0,1 T 135 163 sg 95,5

382,5

481 Gallschütz Wilfried 11110

2020 1,0 S 313 3610 45 sg 95,0

2021 1,0 S 313 3612 45 hv 96,0

2022 0,1 S 313 368 45 sg 95,5

2023 0,1 S 313 369 45 hv 96,0

382,5

482 Hirsch Wolfram 11172

2024 1,0 S 397 2645 V 97,0

2025 0,1 S 397 168 70 hv 96,0

2026 1,0 S 397 2627 sg 95,0

2027 0,1 S 397 2628 70 hv 96,5

384,5

483 Uhlig Burkhard 11183

2028 1,0 S 802 4616 60 hv 96,0

2029 0,1 S 802 4618 60 hv 96,0

2030 1,0 S 802 4619 60 hv 96,5

2031 1,0 S 802 4620 60 sg 95,0

383,5

484 Jahn Uwe 11194

2032 1,0 T 207 162 50 sg 95,0

2033 1,0 T 207 165 50 sg 95,0

2034 0,1 T 207 4624 50 sg 95,0

2035 1,0 T 207 2620 50 hv 96,5

381,5

485 Krause Jork-Dieter 11330

2036 0,1 F 137 3624 81 hv 96,0

2037 0,1 F 137 168 sg 95,5

2038 1,0 F 137 161 hv 96,0

2039 0,1 F 137 1610 hv 96,5

384,0

486 Kern Hans 11490

2040 1,0 H 514 268 hv 96,5 ZDRKE

2041 1,0 H 514 2610 hv 96,5 EP5

2042 1,0 H 514 264 hv 96,0

2043 0,1 H 514 2614 sg 95,5

384,5

487 Mohaupt Werner 11819

2044 0,1 S 760 165 70 hv 96,0

2045 1,0 S 760 168 75 sg 95,5

2046 0,1 S 760 169 75 hv 96,0

2047 0,1 S 760 1610 75 hv 96,0

383,5

488 Wigger Ludwig 11861

2048 1,0 W 2 264 hv 96,5 LB

2049 1,0 W 2 262 60 hv 96,5 STE

2050 0,1 W 2 2613 60 hv 96,0

2051 0,1 W 2 2614 60 hv 96,5 EP6

385,5

489 Weber Klaus 11915

2052 1,0 M 26 3669 hv 96,5 EP5

2053 0,1 M 26 164 hv 96,0

2054 0,1 M 26 2644 hv 96,5

2055 0,1 M 26 2648 hv 96,0

385,0

490 Handt Klaus 11919

2056 0,1 S 28 145 hv 96,0

2057 0,1 S 397 1426 sg 94,0

2058 0,1 S 79 154 40 sg 95,5

2059 1,0 S 79 365 sg 95,0

380,5

491 Kroker Gerhard 12204

2060 1,0 B 537 2622 80 hv 96,0

2061 0,1 B 537 2624 80 hv 96,5 EP7

2062 1,0 B 537 2625 80 hv 96,5 EP6

2063 1,0 B 537 2626 80 oB 0,0

289,0

492 Bargiel Andreas 12266

2064 0,1 S 170 163 40 hv 96,0

2065 1,0 S 170 167 40 hv 96,5

2066 0,1 S 170 169 40 hv 96,5

2067 1,0 S 170 1618 40 hv 96,0

385,0

493	Cop Karol				13634
2068	1,0		60	hv	96,0
2069	1,0		60	sg	94,0
2070	0,1		60	hv	96,0
2071	0,1		60	sg	95,5
					381,5
494	Hirsch Wolfram				11172
2072	1,0 S 397	162		hv	96,5
2073	1,0 S 397	1615		hv	96,0
2074	0,1 S 397	3677	70	hv	96,5
2075	0,1 S 397	3655	70	hv	96,0
					385,0
495	Krause Jork-Dieter				11330
2076	1,0 F 137	3627	81	sg	95,0
2077	0,1 F 137	3629	81	hv	96,5
2078	1,0 F 137	3626	81	sg	95,0
2079	0,1 F 137	3630		hv	96,0
					382,5
496	Kern Hans				11490
2080	1,0 H 514	262		sg	95,5
2081	1,0 H 514	3621		hv	96,0
2082	1,0 H 514	3622		sg	95,0
2083	0,1 H 514	2619		hv	96,5
					383,0
497	Hirsch Wolfram				11172
2084	1,0 S 397	1411		hv	96,0
2085	1,0 S 397	1440		sg	95,5
2086	0,1 S 397	1616		V	97,0 ZDRKE
2087	0,1 S 397	2626		hv	96,0
					384,5
498	Kern Hans				11490
2088	1,0 H 514	266		sg	94,5
2089	0,1 H 514	2617		hv	96,5
2090	0,1 H 514	2618		sg	95,0
2091	0,1 H 514	3624		hv	96,5
					382,5

Einzeltiere weiblich

	Bach Axel				13018
2092	0,1 G367	2624	50	sg	95,0
2093	0,1 G367	2625	50	sg	95,0
2094	0,1 G367	2637	50	hv	96,0
2095	0,1 G367	2639		hv	96,0
2096	0,1 G367	2620	50	sg	95,5
2097	0,1 G367	2638	50	sg	94,5

blau

Kollektionen:

499	Hoerburger ZGM				10288
2098	1,0 U8	3624		sg	94,5
2099	1,0 U8	3625		sg	95,0
2100	0,1 U8	3630		hv	96,0
2101	0,1 U8	3631		sg	95,5
					381,0
500	Wagner Roland				10522
2102	1,0 R 252	5631	60	sg	95,0
2103	1,0 R 252	5630	60	sg	94,5
2104	0,1 R 252	5627	60	sg	95,5
2105	0,1 R 252	5628	60	hv	96,0
					381,0
501	Waigand Reiner				11021
2106	1,0 H 122	268	50	sg	95,0
2107	1,0 H 122	269	50	sg	94,5
2108	1,0 H 122	2610	50	hv	96,0 EP7
2109	0,1 H 122	2611		sg	95,5
					381,0
502	Waigand Reiner				11021
2110	1,0 H 122	4632		nb	0,0
2111	1,0 H 122	4633		hv	96,0
2112	0,1 H 122	4635		hv	96,5 EP2
2113	0,1 H 122	4636		sg	95,5
					288,0
503	Volling Cornelia u. Dirk ZGM				11027
2114	1,0 F 539	4513		g	93,5
2115	0,1 F 539	2510		g	93,5
2116	0,1 F 192	631		sg	95,5
2117	0,1 F 192	364	90	sg	94,5
					377,0
	gelb				
	Kollektionen:				
504	Rödiger Steffen				12745
2118	1,0 T494	164	50	hv	96,5 STE
2119	1,0 T494	169	50	sg	95,5
2120	0,1 T494	3620	50	sg	95,5
2121	0,1 T494	4629	50	hv	96,0
					383,5
505	Befurt Uwe				12909
2122	1,0 H 145	162	60	sg	95,5
2123	1,0 H 145	163	60	sg	95,0
2124	1,0 H 145	165	60	sg	95,0
2125	0,1 H 145	168	60	hv	96,0
					381,5

506	Befurt Uwe				12909
2126	0,1 H 145	4619	60	sg	95,5
2127	0,1 H 145	4620	60	nB	0,0
2128	1,0 H 145	5635	60	sg	94,5
2129	0,1 H 145	5636	60	sg	95,5
					285,5

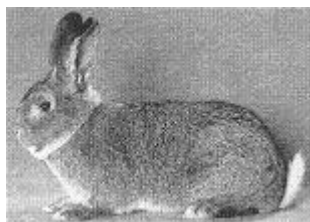

Großschinchilla

Kollektionen:

507	Gierth Matthias				10004
2130	1,0 S232	162		g	93,5
2131	0,1 S232	163		sg	95,5
2132	0,1 S232	3625		sg	95,5
2133	0,1 S232	3626		sg	94,5
					379,0

508	Eberhardt Ronny				10006
2134	1,0 S 345	344		sg	94,0
2135	0,1 T 445	5529		hv	96,5 EP1
2136	1,0 S 345	2613		sg	94,0
2137	1,0 S 345	2610		sg	94,0
					378,5

509	Kaudelka Heiko				10010
2138	1,0 S 289	167	70	sg	95,5
2139	1,0 S 289	168	70	sg	94,0
2140	0,1 S 289	1610		g	93,5
2141	0,1 S 289	1611	70	sg	94,0
					377,0

510	Möller Stefan				10029
2142	1,0 T 375	161		b	91,5
2143	0,1 T 375	165	90	sg	95,5
2144	0,1 T 375	167		sg	95,0
2145	0,1 T 375	166	90	sg	95,0
					377,0

511	Ostermaier Thomas				10032
2146	1,0 B 787	266	60	g	93,5
2147	1,0 B 787	267	60	g	93,5
2148	0,1 B 787	269		sg	94,5
2149	0,1 B 787	2614		sg	94,0
					375,5

512	Hagemann René				10148
2150	1,0 G 193	464		g	93,0
2151	0,1 G 193	469		sg	95,0
2152	0,1 G 193	363		hv	96,0
2153	0,1 G 193	5623		hv	96,5 EP2
					380,5

513	Kühnel Lothar				10163
2154	1,0 S 891	165		sg	94,5
2155	1,0 S 891	3626		sg	95,0
2156	1,0 S 891	4640		hv	96,5 LB
2157	0,1 S 891	4645		nb	0,0
					286,0

514	Neumann Siegfried				10186
2158	1,0 S 296	161		sg	95,0
2159	0,1 S 296	162		sg	95,5
2160	0,1 S 296	163		sg	95,0
2161	0,1 S 296	164		sg	95,5
					381,0

515	Schwacke Herbert				10246
2162	1,0 F 524	163	70	sg	94,5
2163	1,0 F 524	164	70	sg	94,0
2164	0,1 F 524	3624	70	g	93,0
2165	0,1 F 524	4647	70	hv	96,0 EP7
					377,5

516	Heinicke Hermann				10301
2166	1,0 G 824	3640	75	sg	95,0
2167	1,0 G 824	3642	70	hv	96,0
2168	0,1 G 824	4647	75	hv	96,0
2169	0,1 G 824	4650	70	sg	95,5
					382,5

517	Fischer Georg				10331
2170	1,0 F 53	167	60	hv	96,0
2171	1,0 F 53	169	60	hv	96,5 LVE7
2172	0,1 F 53	3623	60	sg	94,5
2173	0,1 F 53	3626	60	hv	96,0
					383,0

518	Braun Heinz				10485
2174	1,0 S 373	162	74	sg	95,0
2175	1,0 S 373	163	74	sg	95,0
2176	1,0 S 373	164	74	sg	95,0
2177	0,1 S 373	165		sg	95,5
					380,5

519 Meyer Johannes					10518
2178	1,0 S 452	46106	100	hv	96,0
2179	0,1 S 452	46107		hv	96,0
2180	0,1 S 452	46111	100	hv	96,0
2181	1,0 S 452	4674		sg	95,5
					383,5
520 Schmidt Heinrich					10564
2182	1,0 Z 371	5649	85	sg	95,5
2183	0,1 Z 371	5652	85	V	97,0 ZDRKE
2184	1,0 Z 371	4634	85	hv	96,0
2185	0,1 Z 371	3626	85	hv	96,5 EP4
					385,0
521 Triebel Karl-Heinz					10836
2186	1,0 T 317	3612	115	sg	95,5
2187	1,0 T 317	3613	115	sg	95,0
2188	1,0 T 317	3614	115	sg	94,0
2189	0,1 T 317	3615	115	sg	95,5
					380,0
522 Kreher Heinz					10843
2190	1,0 S 227	3638	60	hv	96,5 EP3
2191	1,0 S 227	3640	60	sg	95,5
2192	1,0 S 227	3642	60	sg	95,5
2193	0,1 S 227	3643	60	V	97,5
					385,0
523 Spangenberg Gerd					10845
2194	1,0 S 760	265	80	hv	96,0
2195	1,0 S 760	266	80	sg	95,5
2196	1,0 S 760	4616	80	hv	96,0
2197	0,1 S 760	4621	80	sg	95,0
					382,5
524 Erler Eberhard					10852
2198	1,0 S 543	163		sg	95,0
2199	0,1 S 543	165	50	sg	95,5
2200	0,1 S 543	166	50	hv	96,0
2201	0,1 S 543	1612		hv	96,5 EP6
					383,0
525 Conrad Friedrich					10876
2202	1,0 Z 23	363	45	sg	95,5
2203	0,1 Z 23	364	45	sg	94,5
2204	0,1 Z 23	366	50	sg	95,5
2205	0,1 Z 23	367	45	sg	94,5
					380,0

526 Tröger Gerhard					10931
2206	1,0 S 754	267	70	hv	96,0
2207	1,0 S 754	269		hv	96,5 ZDRKE
2208	1,0 S 754	2610	70	hv	96,5 StE
2209	0,1 S 754	3625	60	hv	96,5 StE
					385,5
527 Dossow Sandy					10970
2210	1,0 T 641	161		sg	95,0
2211	0,1 T 641	162		sg	95,5
2212	0,1 T 641	466		hv	96,0
2213	0,1 T 641	468		sg	95,0
					381,5
528 Sturm Erwin					11002
2214	1,0 B 1056	161		hv	96,5 EP5
2215	1,0 B 1056	162		hv	96,5 LB
2216	1,0 B 1056	163		hv	96,5 EP6
2217	0,1 B 1056	164		hv	96,0
					385,5
529 Paul Günter					11116
2218	1,0 S 850	165	70	sg	94,0
2219	0,1 S 850	169	70	sg	95,0
2220	1,0 S 850	1618	70	sg	95,0
2221	0,1 S 850	4637	100	sg	95,0
					379,0
530 Schreier Hans					11151
2222	1,0 S 785	1620	60	sg	95,5
2223	0,1 S 785	1611		sg	95,0
2224	0,1 S 785	4632	60	sg	95,0
2225	0,1 S 785	4630	60	sg	95,5
					381,0
531 Schönfeld Rainer					11159
2226	0,1 D 731	4618	60	sg	95,0
2227	0,1 D 731	4619	60	hv	96,0
2228	1,0 D 731	4620	60	sg	95,5
2229	0,1 D 731	4627	60	sg	95,5
					382,0
532 Nobis Johannes					11190
2230	1,0 S 739	2620	65	hv	96,5 EP7
2231	0,1 S 739	2622	65	sg	95,5
2232	1,0 S 739	3640	65	hv	96,0
2233	0,1 S 739	3646	65	sg	95,0
					383,0

533	Neborg Werner			11191
2234	1,0 S 68	3416	50 sg	95,5
2235	1,0 S 68	161	50 sg	94,5
2236	1,0 S 68	163	50 sg	95,0
2237	0,1 S 68	164	50 sg	95,5
				380,5
534	Bösecke Steffen			11215
2238	1,0 G 56	161	50 hv	96,5 ZDRKE
2239	0,1 G 56	162	50 sg	95,5
2240	1,0 G 56	2612	50 hv	96,5 EP1
2241	0,1 G 56	2614	50 sg	95,5
				384,0
535	Haake Lutz			11250
2242	1,0 M 25	263	115 g	93,5
2243	1,0 M 25	265	115 sg	94,0
2244	1,0 M 25	266	115 sg	94,5
2245	0,1 M 25	269	115 sg	95,0
				377,0
536	Dechant Fritz			11267
2246	1,0 T 94	3623	sg	94,5
2247	0,1 T 94	3625	sg	95,5
2248	1,0 T 94	1611	hv	96,0
2249	1,0 T 94	1613	sg	95,5
				381,5
537	Tetting Werner			11352
2250	1,0 Z 232	46128	hv	96,0
2251	1,0 Z 232	46129	hv	96,0
2252	1,0 Z 232	46115	sg	95,0
2253	0,1 Z 232	46119	hv	96,5 EP3
				383,5
538	Mehnert Erich			11405
2254	1,0 S 402	2612	hv	96,0
2255	1,0 S 402	2619	70 sg	95,0
2256	0,1 S 402	2621	70 hv	96,0
2257	0,1 S 402	2623	sg	95,5
				382,5
539	Almai Ladislaus			11413
2258	1,0 S 323	269	70 g	93,5
2259	0,1 S 323	2612	70 sg	95,0
2260	1,0 S 323	3615	70 sg	94,5
2261	1,0 S 323	3620	70 sg	95,0
				378,0

540	Oosting Jajo			11481
2262	1,0 U 2	166	V	97,0
2263	1,0 U 2	1618	hv	96,0
2264	0,1 U 2	26103	hv	96,5 ZDRKE
2265	0,1 U 2	1624	70 hv	96,5 EP5
				386,0
541	Eccardt Harry			11598
2266	1,0 D 41	4615	65 sg	94,5
2267	0,1 D 41	4618	65 sg	95,5
2268	0,1 D 41	4619	65 sg	95,0
2269	0,1 D 41	4620	65 sg	95,5
				380,5
542	Bindig Lothar			11691
2270	0,1 S 397	4654	55 sg	95,0
2271	0,1 S 397	4655	sg	94,5
2272	1,0 S 397	4656	55 sg	94,5
2273	0,1 S 397	4660	55 sg	94,5
				378,5
543	Langer Marcus			11697
2274	1,0 S 397	362	70 oB	0,0
2275	0,1 S 397	363	hv	96,0
2276	0,1 S 397	366	70 sg	95,5
2277	1,0 S 397	369	70 sg	95,0
				286,5
544	Fischer Frank			11701
2278	1,0 S 165	368	65 hv	96,0
2279	0,1 S 165	369	60 sg	95,5
2280	0,1 S 165	3610	80 hv	96,5 EP2
2281	0,1 S 165	3611	sg	95,5
				383,5
545	Gebhardt Winfried			11716
2282	1,0 G 99	163	hv	96,5
2283	1,0 G 99	167	hv	96,0
2284	0,1 G 99	4623	hv	96,5 EP4
2285	0,1 G 99	4624	sg	94,5
				383,5
546	Eichner Walter			11928
2286	1,0 S 576	4611	90 sg	95,0
2287	1,0 S 576	4612	90 sg	94,5
2288	0,1 S 576	4614	80 sg	95,5
2289	0,1 S 576	4615	80 sg	95,0
				380,0

547 Peter Klaus				11931
2290	1,0 S 330	161	sg	94,0
2291	0,1 S 330	165	80 sg	94,5
2292	0,1 S 330	166	80 sg	94,5
2293	0,1 S 330	167	g	93,5
				376,5
548 Grillmeier Ludwig				12050
2294	1,0 B 827	165	sg	95,5
2295	1,0 B 827	167	hv	96,5 EP2
2296	0,1 B 827	1610	sg	95,5
2297	0,1 B 827	1611	hv	96,5 EP3
				384,0
549 Hagedorn Günter				12149
2298	1,0 F 121	162	sg	94,5
2299	0,1 F 121	169	hv	96,0
2300	0,1 F 121	2667	sg	95,5
2301	0,1 F 121	2677	sg	95,5
				381,5
550 Werner Heiko				12152
2302	1,0 T 32	166	sg	94,5
2303	1,0 T 32	168	100 g	93,0
2304	0,1 T 32	3614	100 sg	94,5
2305	0,1 T 32	3615	sg	94,5
				376,5
551 Füssel Gerd				12185
2306	1,0 S 608	161	sg	95,5
2307	0,1 S 608	163	g	93,5
2308	0,1 S 608	164	hv	96,0 EP3
2309	0,1 S 608	166	sg	94,5
				379,5
552 Walter Friedrich				12196
2310	1,0 B 537	3610	100 sg	94,0
2311	1,0 B 537	3611	100 sg	95,5
2312	0,1 B 537	3612	100 hv	96,5 LB
2313	0,1 B 537	3613	100 sg	95,0
				381,0
553 Schmidt Lothar				12231
2314	1,0 T 445	262	60 sg	95,5
2315	1,0 T 445	263	60 hv	96,5 EP1
2316	0,1 T 445	267	60 hv	96,0
2317	0,1 T 445	4616	60 hv	96,5 ZDRKE
				384,5

554 Thiem Klaus				12326
2318	1,0 T 755	164	g	93,5
2319	0,1 T 755	165	g	93,0
2320	1,0 T 755	267	50 g	93,0
2321	0,1 T 755	269	50 g	93,5
				373,0
555 Pareigat Dieter				12450
2322	1,0 F 121	1654	sg	94,0
2323	0,1 F 121	1656	hv	96,0 EP7
2324	1,0 F 121	2660	hv	96,0 EP7
2325	1,0 F 121	2661	sg	94,5
				380,5
556 Hofmann Peter				12548
2326	1,0 H 96	4629	sg	95,0
2327	1,0 H 96	4630	50 g	93,5
2328	1,0 H 96	4631	sg	94,0
2329	0,1 H 96	4636	50 g	93,5
				376,0
557 Hunneshagen Renko				12556
2330	1,0 T 244	3620	sg	94,0
2331	1,0 T 244	3622	sg	94,0
2332	1,0 T 244	3614	sg	95,5
2333	0,1 T 244	3617	g	93,5
				377,0
558 Kunze Bernd				12577
2334	1,0 S 427	261	70 hv	96,0
2335	0,1 S 427	262	70 sg	95,5
2336	1,0 S 427	363	hv	96,0 EP6
2337	0,1 S 427	366	70 hv	96,5 LB
				384,0
559 Reutner Helmut				12678
2338	1,0 B 514	2619	90 sg	95,5
2339	0,1 B 514	2621	90 sg	95,0
2340	0,1 B 514	2624	90 g	93,5
2341	0,1 B 514	3629	90 sg	94,0
				378,0
560 Müller Dietmar				12706
2342	1,0 S 947	5626	95 sg	94,5
2343	1,0 S 947	5627	sg	95,5
2344	0,1 S 947	5637	95 sg	95,5
2345	0,1 S 947	5640	g	93,5
				379,0

561 Schild Hermann 12831
2346 1,0 F 505 4655 sg 94,0
2347 1,0 F 505 4656 sg 94,5
2348 0,1 F 505 4657 sg 94,5
2349 0,1 F 505 4658 sg 94,5
 377,5

562 Schröder Ludwig 12839
2350 1,0 B 555 4627 85 sg 94,5
2351 0,1 B 555 4628 85 sg 94,0
2352 1,0 B 555 5632 85 sg 95,0
2353 0,1 B 555 5635 85 oB 0,0
 283,5

563 Voigt Frank u. Dieter 12935
2354 1,0 S 640 2623 70 hv 96,0 EP4
2355 0,1 S 640 2626 70 sg 94,5
2356 1,0 S 640 1618 70 sg 94,5
2357 1,0 S 640 4629 70 g 92,5
 377,5

564 Wiemert Rene 12976
2358 1,0 D 51 162 l. 0,0
2359 1,0 D 51 2617 l. 0,0
2360 0,1 D 51 3625 l. 0,0
2361 0,1 D 51 3626 l. 0,0
 0,0

565 Grabo Willi u. Silvio ZGM 13019
2362 0,1 D 703 3633 55 sg 94,5
2363 0,1 D 703 3634 55 sg 94,0
2364 1,0 D 703 5640 sg 95,0
2365 0,1 D 703 5643 sg 94,0
 377,5

566 Seifert David 13076
2366 1,0 D 239 161 80 hv 96,0 EP5
2367 0,1 D 239 162 80 sg 94,5
2368 0,1 D 239 164 80 sg 95,5
2369 0,1 D 239 165 80 hv 96,0 EP4
 382,0

567 Wahsner Enrico 13087
2370 1,0 S 199 267 50 sg 95,0
2371 1,0 S 199 268 55 sg 94,5
2372 1,0 S 199 2610 55 hv 96,5 STE
2373 0,1 S 199 2613 50 sg 95,0
 381,0

568 Brecht Peter 13116
2374 1,0 F 121 1631 60 l. 0,0
2375 1,0 F 121 1632 l. 0,0
2376 0,1 F 121 3695 60 l. 0,0
2377 0,1 F 121 3697 60 l. 0,0
 0,0

569 Wiemert Renè 13178
2378 1,0 D 51 162 sg 94,5
2379 1,0 D 51 2617 nB 0,0
2380 0,1 D 51 3625 sg 95,5
2381 0,1 D 51 3626 g 93,0
 283,0

570 Scherer Dominik 13268
2382 1,0 B 642 3610 sg 95,5
2383 0,1 B 642 3611 sg 94,0
2384 0,1 B 642 3613 sg 95,0
2385 1,0 B 642 3624 g 93,5
 378,0

571 Mosko Miroslav 13283
2386 1,0 60 sg 95,5
2387 1,0 60 sg 94,5
2388 1,0 60 sg 95,5
2389 0,1 60 sg 95,5
 381,0

572 Puci Frantisek 13286
2390 1,0 P 3305 93-6 50 g 92,0
2391 1,0 P 3307 93-6 50 g 93,5
2392 0,1 P 3308 93-6 50 g 92,5
2393 0,1 P 3309 93-6 50 sg 94,0
 372,0

573 Majersky Jurav 13294
2394 1,0 30 sg 95,0
2395 0,1 60 sg 94,5
2396 0,1 g 93,0
2397 0,1 sg 95,0
 377,5

574 Rammelmüller Adam 13530
2398 1,0 hv 96,5 ZDRKE
2399 0,1 60 sg 95,5
2400 1,0 60 sg 95,5
2401 0,1 60 hv 96,0 EP6
 383,5

575 Kaudelka Heiko 10010
2402 1,0 S 289 161 70 sg 95,5
2403 1,0 S 289 163 70 sg 94,5
2404 0,1 S 289 164 70 sg 94,5
2405 0,1 S 289 166 70 g 92,5
 377,0

576 Meyer Johannes 10518
2406 1,0 S 452 4695 100 sg 95,0
2407 1,0 S 452 4689 hv 96,5 STE
2408 0,1 S 452 4691 100 sg 95,5
2409 0,1 S 452 3672 sg 95,0
 382,0

577 Spangenberg Gerd 10845
2410 1,0 S 760 4618 80 sg 94,5
2411 1,0 S 760 4619 80 sg 94,0
2412 1,0 S 760 4626 80 l. 0,0
2413 0,1 S 760 4627 80 sg 94,0
 282,5

578 Almai Ladislaus 11413
2414 1,0 S 323 3624 hv 96,0 EP1
2415 0,1 S 323 3626 sg 95,5
2416 1,0 S 323 261 sg 95,0
2417 0,1 S 323 264 V 97,0 ZDRKE
 383,5

579 Langer Marcus 11697
2418 1,0 S 397 397 70 sg 95,5
2419 1,0 S 397 397 70 sg 94,5
2420 0,1 S 397 397 sg 95,0
2421 1,0 S 397 397 70 sg 94,0
 379,0

580 Back Andreas 11946
2422 1,0 K 131 261 sg 95,5
2423 1,0 K 131 268 hv 96,5 EP2
2424 1,0 K 131 267 60 V 97,0 ZDRKE
2425 0,1 K 131 4621 60 sg 95,5
 384,5

581 Reutner Helmut 12678
2426 1,0 B 514 5649 90 hv 96,0
2427 0,1 B 514 4640 90 sg 95,0
2428 0,1 B 514 4646 90 sg 95,0
2429 0,1 B 514 5652 90 sg 95,5
 381,5

582 Schild Hermann 12831
2430 1,0 F 505 3641 sg 95,0
2431 0,1 F 505 3646 hv 96,0
2432 0,1 F 505 3647 hv 96,0
2433 0,1 F 505 3643 oB 0,0
 287,0

583 Scherer Dominik 13268
2434 0,1 B 642 3616 sg 95,5
2435 1,0 B 642 3614 sg 94,5
2436 1,0 B 642 3624 sg 95,5
2437 1,0 B 642 3612 sg 94,0
 379,5

584 Schild Hermann 12831
2438 1,0 F 505 4648 sg 94,5
2439 1,0 F 505 4649 nB 0,0
2440 0,1 F 505 4650 sg 95,0
2441 0,1 F 505 4653 sg 95,0
 284,5

Einzeltiere männlich

Eberhardt Ronny 10006
2442 1,0 S345 3617 120 l. 0,0
Blome Josef 12444
2443 1,0 W321 2622 60 sg 95,0
2444 1,0 W321 2624 60 sg 95,5
2445 1,0 W321 3627 60 hv 96,0 EP5
2446 1,0 W321 3630 60 sg 95,0
Seifert David 13076
2447 1,0 D239 5610 80 sg 95,5

Einzeltiere weiblich

Eberhardt Ronny 10006
2448 0,1 S345 3620 120 sg 94,5
Conrad Friedrich 10876
2449 0,1 Z23 365 45 g 93,5
Weise Michael 12032
2450 0,1 S227 2625 hv 96,0 EP2
2451 0,1 S227 2626 sg 94,0
2452 0,1 S227 4649 50 sg 94,0
2453 0,1 S227 4655 sg 95,0
Seifert David 13076
2454 0,1 D239 166 80 sg 95,0
2455 0,1 D239 5612 80 sg 95,0

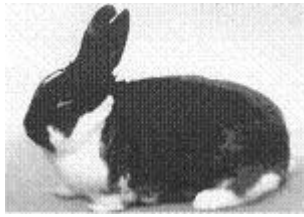

**Mecklenburger-Schecke
 schwarz-weiß
 Kollektionen:**

585		Ihrke Roswitha		10167
2456	1,0 G824	161	90 sg	95,0
2457	1,0 G824	2629		sg 95,5
2458	0,1 G824	2630	90 hv	96,5 EP6
2459	0,1 G824	2633	90 nB	0,0 287,0
586		Hansen Jan		10176
2460	1,0 U 43	1620	sg	94,0
2461	1,0 U 43	4652	sg	95,5
2462	1,0 U 43	167	oB	0,0
2463	0,1 U 43	1622	sg	94,5 284,0
587		Willner Ronny		10266
2464	0,1 M 8	2611	80 sg	95,0
2465	0,1 M 8	2612	80 sg	95,5
2466	1,0 M 8	5618	80 sg	95,0
2467	0,1 M 8	5619	80 sg	94,0 379,5
588		Morgenroth Helmut		10349
2468	1,0 M 23	5625	58 V	97,0 EP1
2469	0,1 M 23	163	58 hv	96,0
2470	0,1 M 23	1611	58 V	97,0 EP2
2471	0,1 M 23	3616	58 sg	95,0 385,0
589		Romeick Hella		10427
2472	1,0 T 406	3621	75 sg	95,0
2473	0,1 T 406	4641	75 hv	96,5 EP7
2474	1,0 T 406	4645	70 sg	95,0
2475	1,0 T 406	4648	70 sg	94,0 380,5
590		Blaeske Marianne		10626
2476	1,0 RN 54	162	50 sg	94,5
2477	1,0 RN 54	3613	50 sg	95,0
2478	0,1 RN 54	3614	50 hv	96,5 EP7
2479	0,1 RN 54	3618	50 sg	95,0 381,0

591	Hanzlik Rudolf u. Marianne		10918	
2480	1,0 M 25	3617	120 hv	96,5
2481	1,0 M 25	4626	120 hv	96,5 EP3
2482	0,1 M 25	2614	180 V	97,0 ZDRKE
2483	0,1 M 25	5630	180 hv	96,0 386,0
592		Matthiesen Torsten		10940
2484	1,0 U 33	2610	70 sg	94,5
2485	1,0 U 33	2611	70 g	93,0
2486	1,0 U 33	3613	70 sg	95,0
2487	0,1 U 33	3617	70 hv	96,5 STE 379,0
593		Schwab Peter		11024
2488	1,0 B 742	162	sg	95,5
2489	0,1 B 742	465	sg	95,5
2490	0,1 B 742	466	sg	94,5
2491	0,1 B 742	5611	V	97,0 ZDRKE 382,5
594		Herger Hermann		11056
2492	1,0 B 438	2617	75 sg	95,5
2493	1,0 B 438	3650	75 hv	96,0
2494	0,1 B 438	4673	75 sg	94,5
2495	0,1 B 438	5678	75 sg	95,0 381,0
595		Schmid Christian		11307
2496	1,0 B 162	2616	hv	96,0
2497	1,0 B 162	4636	hv	96,0
2498	0,1 B 162	4638	sg	95,0
2499	0,1 B 162	4639	sg	95,5 382,5
596		Grellert Norbert		11544
2500	1,0 D 184	262	g	92,0
2501	0,1 D 184	261	sg	94,0
2502	0,1 D 184	5613	40 sg	94,5
2503	1,0 D 184	5614	sg	95,0 375,5
597		Mayr Stefan u. Karin ZG		12091
2504	1,0 B 256	3618	50 sg	94,0
2505	0,1 B 256	3619	hv	96,0
2506	1,0 B 256	5630	50 nB	0,0
2507	0,1 B 256	5631	50 hv	96,5 LVE4 286,5

598	Günther Michael				12278
2508	1,0 S 499	268	60	hv	96,0
2509	1,0 S 499	5615	60	hv	96,0
2510	0,1 S 499	5620	60	sg	95,5
2511	1,0 S 499	5625	60	sg	95,5
					383,0
599	Möser Wilhelm				12546
2512	1,0 H 127	2610	60	sg	95,0
2513	1,0 H 127	2611	60	hv	96,0 EP6
2514	1,0 H 127	263		hv	96,0
2515	0,1 H 127	266		hv	96,5 SE1
					383,5
600	Wolski Guido				12924
2516	0,1 G 89	163		g	93,5
2517	0,1 G 89	167	69	sg	94,5
2518	0,1 G 89	168	69	hv	96,5 EP4
2519	1,0 G 89	1611	69	sg	95,0
					379,5
601	Apitz Klaus				13047
2520	1,0 S 345	3613	65	oB	0,0
2521	0,1 S 345	3616	65	hv	96,0
2522	1,0 S 345	162	65	hv	96,5 EP3
2523	1,0 S 345	269	65	hv	96,5 LB
					289,0
602	Herger Hermann				11056
2524	1,0 B 438	3626	75	hv	96,0
2525	1,0 B 438	4656		hv	96,0
2526	0,1 B 438	3623	75	hv	96,5 EP5
2527	0,1 B 438	5683		sg	95,0
					383,5
603	Wolski Guido				12924
2528	0,1 G 89	1613		sg	94,0
2529	0,1 G 89	1616		sg	95,0
2530	1,0 G 89	2621	69	sg	95,5
2531	0,1 G 89	2622		sg	95,5
					380,0
604	Ziegert Volker				13025
2532	1,0 S 170	262	50	hv	96,0
2533	0,1 S 170	267	50	hv	96,0
2534	0,1 S 170	263	50	sg	95,5
2535	0,1 S 170	264		sg	95,5
					383,0
Einzeltiere weiblich					
	Winkler Bernd				10740
2536	0,1 S 132	462		hv	96,0

	Ziegert Volker				13025
2537	0,1 S 170	266	50	hv	96,0
2538	0,1 S 170	263	50	sg	95,5
rot-weiß					
Kollektionen:					
605	Reps Jochen				10314
2539	1,0 T244	162		l.	0,0
2540	1,0 T244	3612		sg	94,0
2541	0,1 T244	3616		l.	0,0
2542	0,1 T244	5623		g	92,0
					186,0
606	Pierschel Hartmut				10849
2543	1,0 S 121	362	60	sg	95,0
2544	1,0 S 121	364		hv	96,0
2545	0,1 S 121	365		sg	95,0
2546	0,1 S 121	366		sg	95,0
					381,0
607	Tietge Reiner				11929
2547	1,0 G 152	2612	60	sg	94,0
2548	1,0 G 152	4633	60	g	93,5
2549	0,1 G 152	4634	60	sg	94,5
2550	0,1 G 152	4630	60	sg	94,0
					376,0
608	Petermann M. C. ZG				12383
2551	1,0 RN 93	161		sg	94,5
2552	0,1 RN 93	162		g	93,5
2553	0,1 RN 93	2619		sg	95,0
2554	1,0 RN 93	2611	75	sg	95,0
					378,0
609	Müller Friedhelm				12460
2555	1,0 G 7	1614	70	sg	95,0
2556	0,1 G 7	1619	80	hv	96,5
2557	1,0 G 7	46104	100	sg	94,5
2558	0,1 G 7	46105	70	sg	95,5
					381,5
Einzeltiere weiblich					
	Cornelius Joachim				10881
2559	0,1 M49	354	70	g	93,0
2560	0,1 M49	5627	70	sg	94,5
blau-weiß					
Kollektionen:					
610	Ahrens Torsten				10111
2561	1,0 F189	362	60	g	93,0
2562	0,1 F189	364	60	sg	94,5
2563	0,1 F189	365	60	sg	95,0
2564	0,1 F189	366		sg	95,5
					378,0

611 Hilpert Jörg 10383
2565 1,0 G 8 4638 hv 96,0
2566 1,0 G 8 4640 hv 96,0
2567 0,1 G 8 4642 hv 96,0
2568 0,1 G 8 4643 hv 96,5
 384,5

612 Poggensee/Maranke ZG 10628
2569 1,0 U 12 361 60 hv 96,0
2570 1,0 U 12 362 sg 95,5
2571 1,0 U 12 363 60 hv 96,0
2572 0,1 U 12 4624 hv 96,0
 383,5

613 Liesigk Hartmut 11030
2573 1,0 D 733 161 60 sg 95,5
2574 1,0 D 733 2614 60 sg 94,5
2575 1,0 D 733 2618 60 hv 96,5 EP1
2576 0,1 D 733 2621 60 sg 94,0
 380,5

614 Bremer Reimund 11278
2577 1,0 H 335 164 40 sg 94,0
2578 1,0 H 335 165 40 sg 94,0
2579 1,0 H 335 469 40 sg 95,0
2580 0,1 H 335 4612 40 sg 95,0
 378,0

615 Bertsche Dietmar 11581
2581 1,0 C 544 2610 60 hv 96,5 EP4
2582 1,0 C 544 2612 sg 95,0
2583 0,1 C 544 2613 sg 95,5
2584 1,0 C 544 3627 60 hv 96,0
 383,0

616 Müller Christa 12461
2585 1,0 G 7 65176 70 sg 95,0
2586 1,0 G 7 4692 70 hv 96,0
2587 0,1 G 7 4693 70 sg 95,5
2588 0,1 G 7 4695 70 hv 96,0
 382,5

617 Ziegert Volker 13025
2589 1,0 S 170 465 50 hv 96,5 EP2
2590 0,1 S 170 4610 50 sg 95,5
2591 0,1 S 170 467 50 sg 95,0
2592 0,1 S 170 4611 sg 95,5
 382,5

618 Poggensee/Maranke ZG 10628
2593 1,0 U 12 3617 60 sg 95,0
2594 1,0 U 12 369 sg 94,5
2595 0,1 U 12 3610 hv 96,5 EP5
2596 0,1 U 12 3611 60 sg 94,0
 380,0

619 Schipper Klaus 10778
2597 1,0 F 335 3631 V 97,0 ZDRKE
2598 1,0 F 335 3632 hv 96,0
2599 1,0 F 335 4641 sg 95,5
2600 0,1 F 335 263 V 97,0 STE
 385,5

620 Schipper Klaus 10778
2601 1,0 F 335 4643 sg 95,5
2602 1,0 F 335 4644 sg 95,5
2603 1,0 F 335 262 hv 96,0
2604 0,1 F 335 268 80 V 97,5 ZDRKE
 384,5

Einzeltiere männlich

Hilpert Jörg 10383

2605 1,0 G8 4645 50 sg 95,5

Einzeltiere weiblich

Hilpert Jörg 10383

2606 0,1 G8 4646 50 V 97,0 LB



Meissner Widder

schwarz

Kollektionen:

621 Sulzer Adolf 11059

2607 1,0 B478 163 80 hv 96,0

2608 0,1 B478 164 80 hv 96,0

2609 1,0 B478 3615 80 hv 96,5

2610 1,0 B478 3617 80 sg 95,0
 383,5

622 Hickmann Marco 11409

2611 1,0 S 575 4611 70 sg 95,5

2612 1,0 S 575 4612 70 sg 94,5

2613 1,0 S 575 4613 70 sg 94,5

2614 0,1 S 575 4615 70 sg 94,0
 378,5

623 Zwicknagl Albert 11560
2615 1,0 B 784 4629 hv 96,0
2616 1,0 B 784 3625 50 sg 94,0
2617 1,0 B 784 5634 50 sg 95,0
2618 0,1 B 784 3624 50 g 93,5
 378,5

624 Schwarze Diethard 12832
2619 1,0 F 580 3617 75 V 97,0 ZDRKE
2620 1,0 F 580 3620 hv 96,0 EP3
2621 1,0 F 580 3634 sg 95,0
2622 0,1 F 580 3635 75 sg 94,5
 382,5

625 Pötscher Günter 13500
2623 1,0 60 sg 95,0
2624 1,0 60 g 93,5
2625 0,1 60 sg 94,5
2626 0,1 60 g 93,5
 376,5

Einzeltiere weiblich

Davies Owen + Lindsay 13378

2627 0,1 02H 00515 g 93,5

blau

Kollektionen:

626 Hunold Alfred 11479
2628 0,1 R362 2634 sg 95,0
2629 1,0 R362 1626 hv 96,0
2630 1,0 R362 10491 sg 94,5
2631 1,0 R362 3648 nB 0,0
 285,5

627 Plumann Dieter 13330
2632 1,0 sg 95,0
2633 1,0 sg 95,5
2634 1,0 nb 0,0 leer
2635 0,1 sg 95,0
 285,5

628 Lietz Peter 10753
2636 1,0 W 105 161 60 sg 95,0
2637 1,0 W 105 167 60 sg 95,0
2638 0,1 W 105 169 60 sg 94,0
2639 0,1 W 105 1611 60 g 93,0
 377,0

629 Hunold Alfred 11479
2640 0,1 R 362 1610 hv 96,0
2641 1,0 R 362 161 hv 96,0 EP1
2642 1,0 R 362 1617 sg 95,5
2643 1,0 R 362 1618 sg 95,0
 382,5

630 Ernst Oliver 13321
2644 1,0 sg 95,0
2645 1,0 sg 94,5
2646 0,1 sg 94,0
2647 0,1 oB 0,0
 283,5

631 Hunold Alfred 11479
2648 0,1 R 362 3647 sg 95,0
2649 0,1 R 362 4664 sg 94,5
2650 1,0 R 362 2439 hv 96,5 EP4
2651 1,0 R 362 6685 sg 94,5
 380,5

havanna

Kollektionen:

632 Lietz Peter 10753
2652 1,0 W105 5622 60 sg 94,0
2653 1,0 W105 5624 60 sg 94,5
2654 0,1 W105 5626 60 sg 94,0
2655 0,1 W105 5632 60 sg 95,5 EP2
 378,0

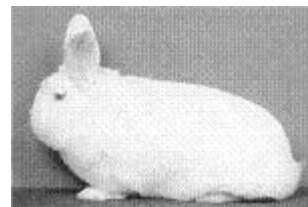

Weiße Neuseeländer

Kollektionen:

633 Pietzsch Frank 10005
2656 1,0 S232 268 80 hv 96,5 EP7
2657 1,0 S232 2614 80 g 93,5
2658 0,1 S232 2611 80 sg 95,5
2659 0,1 S232 2616 80 g 93,5
 379,0

634 Kirstein Josef 10065
2660 1,0 S 575 261 70 sg 95,5
2661 1,0 S 575 263 75 sg 95,0
2662 0,1 S 575 3620 75 hv 96,0
2663 0,1 S 575 3623 75 sg 95,0
 381,5

635 Kühne Heino 10128
2664 1,0 T 182 2614 100 sg 95,5
2665 1,0 T 182 2612 100 g 93,5
2666 1,0 T 182 1414 hv 96,5
2667 0,1 T 182 2617 sg 95,0
 380,5

636 Friebus Stefan 10280
2668 1,0 G 807 161 90 sg 95,5
2669 1,0 G 807 164 90 hv 96,0
2670 1,0 G 807 165 90 hv 96,5 EP6
2671 0,1 G 807 5670 90 sg 94,0
 382,0

637 Pfeifer Alfred 10390
2672 1,0 H 303 4626 60 l. 0,0
2673 1,0 H 303 2615 60 l. 0,0
2674 0,1 H 303 2611 60 l. 0,0
2675 0,1 H 303 269 l. 0,0
 0,0

638 Winkler Peter 10422
2676 1,0 T 46 261 50 hv 96,5 EP2
2677 0,1 T 46 262 50 sg 94,5
2678 0,1 T 46 263 50 sg 95,5
2679 0,1 T 46 264 50 sg 95,0
 381,5

639 Poller Hartmut 10520
2680 1,0 S 83 164 40 sg 95,5
2681 1,0 S 83 165 40 sg 94,5
2682 0,1 S 83 166 40 sg 94,5
2683 0,1 S 83 167 40 sg 94,0
 378,5

640 Ruß Matthias 10550
2684 1,0 T 792 162 60 sg 95,5
2685 1,0 T 792 163 60 sg 95,5
2686 0,1 T 792 165 60 V 97,0 STE
2687 0,1 T 792 167 60 sg 95,5
 383,5

641 Mader Uwe 10629
2688 1,0 F 137 1617 hv 96,5
2689 0,1 F 137 1613 75 hv 96,0
2690 0,1 F 137 1615 75 hv 96,5 EP1
2691 0,1 F 137 1621 75 hv 96,0
 385,0

642 Richter Wolfgang 10695
2692 1,0 S 469 2612 90 sg 95,5
2693 0,1 S 469 2621 90 hv 96,0
2694 0,1 S 469 2627 90 sg 95,5
2695 0,1 S 469 2634 90 hv 96,0
 383,0

643 Liebscher Reinhard 10731
2696 1,0 T 652 3615 60 hv 96,5 EP2
2697 1,0 T 652 3613 60 hv 96,0
2698 1,0 T 652 4628 60 hv 96,5 EP6
2699 0,1 T 652 5645 60 sg 95,0
 384,0

644 Hangst Arno 10733
2700 0,1 Z 146 2611 50 hv 96,5 EP7
2701 1,0 Z 146 2613 50 hv 96,0
2702 1,0 Z 146 2615 50 hv 96,0
2703 0,1 Z 146 2624 50 sg 95,5
 384,0

645 Graap Gerhard 10743
2704 0,1 HH 24 161 sg 94,5
2705 1,0 HH 24 163 sg 95,5
2706 1,0 HH 24 164 sg 95,5
2707 0,1 HH 24 167 70 sg 95,0
 380,5

646 Kaufmann Udo 10769
2708 1,0 B 341 2620 60 sg 95,5
2709 0,1 B 341 163 60 sg 95,5
2710 0,1 B 341 164 60 sg 95,5
2711 0,1 B 341 166 60 hv 96,5
 383,0

647 Schallinger Andreas 10957
2712 0,1 B 111 3610 90 l. 0,0
2713 0,1 B 111 365 90 l. 0,0
2714 1,0 B 111 366 90 l. 0,0
2715 1,0 B 111 361 100 l. 0,0
 0,0

648 Evens Mike 10976
2716 1,0 F 481 2632 50 hv 96,0
2717 0,1 F 481 2638 V 97,0 ZDRKE
2718 0,1 F 481 2639 hv 96,5
2719 1,0 F 481 2633 50 sg 94,5
 384,0

649 Kleinheinz Peter ZGM 10978

2720 1,0 H 520 265 hv 96,5 EP5
2721 1,0 H 520 3637 sg 95,0
2722 0,1 H 520 267 sg 95,5
2723 1,0 H 520 2623 sg 94,5
 381,5

650 Lomb Norbert 10979

2724 1,0 K 64 1515 100 hv 96,0
2725 1,0 K 64 1611 100 sg 95,5
2726 1,0 K 64 164 55 sg 94,0
2727 0,1 K 64 1612 80 sg 95,0
 380,5

651 Hahm Andreas 11049

2728 1,0 S 431 4642 sg 95,5
2729 0,1 S 431 4660 hv 96,0
2730 0,1 S 431 4661 60 V 97,0 LB
2731 0,1 S 431 4643 60 sg 94,5
 383,0

652 Aukthun Arnim 11120

2732 0,1 G 187 569 80 V 97,5
2733 0,1 G 187 5610 80 hv 96,0
2734 1,0 G 187 162 80 sg 95,5
2735 0,1 G 187 164 hv 96,0
 385,0

653 Spors Rainer 11239

2736 1,0 M 11 1614 hv 96,5
2737 1,0 M 11 1615 hv 96,0
2738 1,0 M 11 1616 hv 96,5
2739 0,1 M 11 1618 V 97,0 LB
 386,0

654 Hedwig Siegfried 11295

2740 1,0 B 1035 3618 hv 96,5
2741 0,1 B 1035 3621 65 hv 96,5
2742 0,1 B 1035 3622 65 sg 95,5
2743 0,1 B 1035 3623 V 97,0 ZDRKE
 385,5

655 Kliemann Hans 11354

2744 1,0 R 272 5517 150 hv 96,5 EP5
2745 0,1 R 272 164 80 hv 96,5
2746 0,1 R 272 165 80 V 97,0 EP1
2747 0,1 R 272 3630 80 sg 95,5
 385,5

656 Gebelein Hellmut 11469

2748 1,0 B 975 161 60 sg 95,5
2749 1,0 B 975 163 60 sg 95,5
2750 0,1 B 975 164 60 hv 96,5
2751 0,1 B 975 165 60 V 97,0 STE
 384,5

657 Reineke Konrad u. Michael 11472

2752 1,0 W 44 165 60 hv 96,5
2753 1,0 W 44 166 60 hv 96,5
2754 0,1 W 44 167 60 hv 96,0
2755 0,1 W 44 168 60 hv 96,5
 385,5

658 Limburg André 11507

2756 1,0 T 418 2627 75 sg 95,0
2757 1,0 T 418 2628 75 sg 95,5
2758 1,0 T 418 2629 70 sg 94,5
2759 0,1 T 418 2630 75 sg 95,5
 380,5

659 Petersohn Ulrich 11541

2760 1,0 S 546 167 60 hv 96,5
2761 1,0 S 546 1610 60 nB 0,0
2762 0,1 S 546 3623 55 hv 96,5 EP4
2763 0,1 S 546 3624 55 sg 94,5
 287,5

660 Harter Rainer 11619

2764 1,0 T 286 1612 60 sg 95,5
2765 1,0 T 286 1621 60 hv 96,0
2766 0,1 T 286 2626 60 hv 96,5
2767 1,0 T 286 3636 hv 96,0
 384,0

661 Kammermeier Ernst 11633

2768 1,0 B 603 2642 hv 96,0
2769 1,0 B 603 161 nB 0,0
2770 1,0 B 603 2640 V 97,0
2771 0,1 B 603 2669 hv 96,5
 289,5

662 Weikamp Torsten 11635

2772 1,0 W 92 162 sg 95,5
2773 1,0 W 92 163 hv 96,0
2774 0,1 W 92 164 hv 96,0
2775 0,1 W 92 165 hv 96,0
 383,5

663	Meier Jürgen			11650
2776	1,0 F 53	267	70 sg	95,0
2777	1,0 F 53	2625	70 hv	96,0
2778	1,0 F 53	2614	70 hv	96,0
2779	0,1 F 53	2621	hv	96,0
				383,0
664	Sahlender Werner			11781
2780	1,0 B 1076	2617	50 sg	95,5
2781	1,0 B 1076	2619	50 hv	96,5 EP3
2782	0,1 B 1076	3628	50 hv	96,0
2783	1,0 B 1076	4645	50 hv	96,5
				384,5
665	Maibaum Volker			11874
2784	1,0 G 191	2615	120 sg	95,0
2785	1,0 G 191	2616	120 sg	95,5
2786	0,1 G 191	2620	120 hv	96,5 EP4
2787	0,1 G 191	2621	120 sg	95,0
				382,0
666	Bohne Helmut			11924
2788	1,0 F 66	266	hv	96,5
2789	1,0 F 66	2616	V	97,0 ZDRKE
2790	1,0 F 66	2618	V	97,0 LVE5
2791	0,1 F 66	2621	hv	96,0
				386,5
667	Wallbott Rainer			11992
2792	1,0 H 33	4668	60 sg	95,5
2793	0,1 H 33	5687	60 sg	95,5
2794	0,1 H 33	5688	60 sg	95,5
2795	0,1 H 33	5686	60 sg	95,5
				382,0
668	Ulmer Richard			12000
2796	1,0 Z 138	261	55 sg	94,5
2797	1,0 Z 138	262	55 sg	95,5
2798	1,0 Z 138	263	55 sg	94,5
2799	0,1 Z 138	264	55 sg	94,5
				379,0
669	Dülberg Theodor			12003
2800	1,0 W 72	368	sg	95,5
2801	1,0 W 72	3610	hv	96,5
2802	0,1 W 72	4615	hv	96,0
2803	0,1 W 72	4616	sg	95,5
				383,5

670	Neitzel Wilfried			12010
2804	1,0 W 53	261	hv	96,5 EP3
2805	1,0 W 53	262	sg	95,5
2806	0,1 W 53	3632	hv	96,5
2807	0,1 W 53	3633	hv	96,5
				385,0
671	Faatz Georg			12018
2808	1,0 B 871	1610	hv	96,5
2809	0,1 B 871	1612	hv	96,5
2810	0,1 B 871	1613	hv	96,5
2811	0,1 B 871	1615	hv	96,0
				385,5
672	Sonnenberger Bernd			12037
2812	1,0 S 605	164	hv	96,0
2813	0,1 S 605	165	69 hv	96,0
2814	0,1 S 605	166	69 sg	95,0
2815	0,1 S 605	167	69 hv	96,0
				383,0
673	Füssel Helfried			12186
2816	1,0 S 608	161	hv	96,0
2817	1,0 S 608	162	hv	96,5
2818	0,1 S 608	263	sg	95,5
2819	1,0 S 608	2612	sg	95,0
				383,0
674	Stute Maria			12296
2820	1,0 W 427	162	75 sg	95,5
2821	0,1 W 427	163	75 hv	96,5
2822	1,0 W 427	1617	75 sg	95,5
2823	1,0 W 427	1619	V	97,0 ZDKRE
				384,5
675	Mühlberger Frank-Peter			12334
2824	1,0 C 337	165	75 sg	95,0
2825	0,1 C 337	169	75 hv	96,0
2826	1,0 C 337	164	75 hv	96,5
2827	1,0 C 337	162	hv	96,5
				384,0
676	Schöner Hans-Jürgen			12369
2828	1,0 F 325	361	sg	95,5
2829	0,1 F 325	3611	sg	95,5
2830	0,1 F 325	364	hv	96,5
2831	0,1 F 325	365	hv	96,0
				383,5

677 Bramke Klaus					12544
2832	1,0 D 114	364		sg	95,0
2833	1,0 D 114	365		hv	96,0
2834	0,1 D 114	366		sg	94,5
2835	0,1 D 114	367		hv	96,5 EP2
					382,0
678 Gewohn René					12554
2836	1,0 T 113	2618		hv	96,5 STE
2837	1,0 T 113	2619		hv	96,0
2838	1,0 T 113	2620		hv	96,5 EP4
2839	0,1 T 113	3631		sg	95,5
					384,5
679 Müller Karl					12562
2840	1,0 K 71	161	50	sg	95,5
2841	1,0 K 71	162	50	hv	96,5
2842	1,0 K 71	4612	50	sg	95,5
2843	0,1 K 71	4613	50	hv	96,0
					383,5
680 Moraweck Frank					12579
2844	1,0 S 209	268		sg	94,5
2845	0,1 S 209	2610		hv	96,0
2846	1,0 S 209	3614		sg	94,0
2847	0,1 S 209	3618		hv	96,0
					380,5
681 Krippner Franz					12596
2848	1,0 K 106	1614	70	sg	95,0
2849	0,1 K 106	163	70	sg	95,0
2850	0,1 K 106	164	70	sg	94,5
2851	0,1 K 106	1611	70	hv	96,5
					381,0
682 Nolpert Peter					12611
2852	1,0 S 394	1611		sg	94,5
2853	0,1 S 394	3635		hv	96,5
2854	0,1 S 394	3647	60	sg	95,5
2855	0,1 S 394	5667	60	hv	96,5
					383,0
683 Zahn Mirko					12653
2856	0,1 S 836	165	50	sg	94,0
2857	0,1 S 836	166	50	hv	96,5 EP7
2858	1,0 S 836	162	50	sg	94,5
2859	1,0 S 836	2617	50	hv	96,0
					381,0

684 Baier Ernst					12658
2860	1,0 G 300	167		V	97,0 ZDRKE
2861	1,0 G 300	2638		hv	96,5 LB
2862	1,0 G 300	2631		hv	96,5 EP6
2863	0,1 G 300	46151		V	97,0 ZDRKE
					387,0
685 Munder Christian					12926
2864	1,0 S 351	1615		hv	96,0
2865	0,1 S 351	1619		hv	96,0
2866	0,1 S 351	3622		hv	96,5 EP2
2867	0,1 S 351	3624		hv	96,0
					384,5
686 Hoffmann Harri					12950
2868	1,0 T 632	2644		sg	95,5
2869	0,1 T 632	2645	70	hv	96,5
2870	1,0 T 632	3674		hv	96,0
2871	0,1 T 632	3677	70	hv	96,0
					384,0
687 Fiedler Dagmar					12951
2872	1,0 T 632	166		sg	95,5
2873	1,0 T 632	168		hv	96,5
2874	1,0 T 632	1650	80	sg	95,5
2875	0,1 T 632	36103	80	hv	96,5 STE
					384,0
688 Müller Oliver					13014
2876	1,0 W 124	167	70	hv	96,0
2877	1,0 W 124	1619	70	sg	95,5
2878	1,0 W 124	1614	70	sg	95,5
2879	0,1 W 124	3634	70	hv	96,0
					383,0
689 Sander Gerhard					13067
2880	1,0 T 215	166	70	sg	94,0
2881	1,0 T 215	167	70	sg	95,5
2882	0,1 T 215	2617	70	sg	94,5
2883	0,1 T 215	2627		sg	95,5
					379,5
690 Jäkel Heiko					13175
2884	1,0 S 254	461	45 g		92,5
2885	0,1 S 254	462	40 g		93,5
2886	0,1 S 254	463	40 g		93,5
2887	0,1 S 254	464	40 g		93,5
					373,0

691 Fritz Erwin				13231
2888	1,0 B 1059 2617	81 sg	94,0	
2889	1,0 B 1059 36300	81 hv	96,5	
2890	1,0 B 1059 2620	sg	94,5	
2891	0,1 B 1059 2622	hv	96,5	
			381,5	
692 Surmik Vincent				13279
2892	1,0	60 sg	94,5	
2893	1,0	60 hv	96,0	
2894	1,0	60 g	92,5	
2895	0,1	60 sg	95,0	
			378,0	
693 Medlock Derek				13381
2896	1,0 06H 01216	nB	0,0	
2897	1,0 06H 01222	sg	94,5	
2898	0,1 06H 01217	g	93,5	
2899	0,1 06H 01214	g	93,5	
			281,5	
694 Matousek Jaroslav				13392
2900	1,0 C 16 S143	60 g	92,0	
2901	1,0 C 36 S618	60 sg	95,5	
2902	1,0 C 46 S628	60 sg	95,0	
2903	0,1 C 46 S639	50 sg	94,5	
			377,0	
695 Vesely Frantisek				13402
2904	1,0	sg	94,0	
2905	1,0	nB	0,0	
2906	1,0	sg	94,0	
2907	0,1	hv	96,0	
			284,0	
696 Heler Vaclav				13416
2908	1,0 C 16 S166	61 g	93,0	
2909	1,0 C 16 S167	61 hv	96,0	
2910	1,0 C 16 S168	61 sg	94,0	
2911	0,1 C 16 S173	61 sg	95,0	
			378,0	
697 Jiránek Vladimír				13458
2912	1,0 C 36 S520	50 sg	95,5	
2913	1,0 C 36 S521	50 hv	96,5	
2914	1,0 C 36 S523	50 sg	95,5	
2915	0,1 C 36 S525	50 hv	96,0	
			383,5	

698 Fenz Michael				13486
2916	1,0	70 sg	94,0	
2917	1,0	70 sg	94,0	
2918	1,0	hv	96,0 EP5	
2919	0,1	70 hv	96,5 EP5	
			380,5	
699 Guggenberger Walter				13508
2920	1,0	l.	0,0	
2921	1,0	l.	0,0	
2922	1,0	l.	0,0	
2923	0,1	l.	0,0	
			0,0	
700 Guggenberger Helmut				13510
2924	1,0	sg	95,5	
2925	1,0	80 hv	96,0	
2926	0,1	80 hv	96,0 EP7	
2927	0,1	80 hv	96,5	
			384,0	
701 Feldbacher Walter				13543
2928	1,0	sg	95,5	
2929	1,0	hv	96,0	
2930	1,0	nB	0,0	
2931	0,1	hv	96,5 EP6	
			288,0	
702 Kaisinger Franz				13565
2932	1,0	hv	96,0	
2933	1,0	hv	96,5 EP4	
2934	0,1	V	97,0 ZDRKE	
2935	0,1	hv	96,0	
			385,5	
703 Talmann Ulia				10040
2936	1,0 LV 017 161	45 b	91,0	
2937	0,1 LV 017 166	50 g	92,5	
2938	0,1 LV 017 168	50 b	91,0	
2939	0,1 LV 017 366	50 g	93,5	
			368,0	
704 Kirstein Josef				10065
2940	1,0 S 575 265	75 sg	95,5	
2941	1,0 S 575 266	75 sg	95,0	
2942	1,0 S 575 267	75 sg	95,5	
2943	0,1 S 575 269	75 hv	96,0	
			382,0	

705 Kaufmann Udo 10769

2944	1,0 B 341	3626	60	hv	96,0
2945	0,1 B 341	3627	60	hv	96,5 EP2
2946	0,1 B 341	3628	60	sg	95,0
2947	0,1 B 341	2616	60	hv	96,5
384,0					

706 Evens Mike 10976

2948	0,1 F 481	2644		hv	96,0 EP3
2949	1,0 F 481	2641	50	hv	96,0
2950	0,1 F 481	3677		hv	96,0
2951	1,0 F 481	162	50	hv	96,0
384,0					

707 Lomb Norbert 10979

2952	1,0 K 64	163	55	hv	96,0
2953	1,0 K 64	162	55	sg	95,5
2954	1,0 K 64	166	55	sg	95,5
2955	0,1 K 64	168	55	hv	96,0
383,0					

708 Harter Rainer 11619

2956	0,1 T 286	3638	60	sg	95,0
2957	1,0 T 286	3642	60	hv	96,5 EP1
2958	0,1 T 286	4645		sg	95,5
2959	1,0 T 286	5651	V	97,0 ZDRKE	
384,0					

709 Bohne Helmut 11924

2960	1,0 F 66	261	60	sg	95,5
2961	1,0 F 66	2617	60	hv	96,5
2962	1,0 F 66	2619	60	hv	96,5 LB
2963	0,1 F 66	269	60	hv	96,5
385,0					

710 Neitzel Wilfried 12010

2964	1,0 W 53	3618		sg	95,0
2965	0,1 W 53	3622		hv	96,5
2966	1,0 W 53	3625		sg	95,5
2967	1,0 W 53	3628		hv	96,0
383,0					

711 Faatz Georg 12018

2968	1,0 B 871	1616	75	sg	95,5
2969	1,0 B 871	1617	70	hv	96,5
2970	1,0 B 871	1619	75	hv	96,5 EP1
2971	0,1 B 871	1624	80	hv	96,5
385,0					

712 Vießmann Bernd 12812

2972	1,0 B 1058	1621	80	sg	95,0
2973	1,0 B 1058	1622	80	hv	96,5 EP3
2974	0,1 B 1058	3643	80	sg	95,0
2975	0,1 B 1058	4664	80	sg	95,0
381,5					

713 Kaufmann Udo 10769

2976	1,0 B 341	2614	60	sg	94,0
2977	0,1 B 341	169	60	sg	95,0
2978	0,1 B 341	2610	60	nB	0,0
2979	0,1 B 341	2612	60	hv	96,0
285,0					

714 Faatz Georg 12018

2980	1,0 B 871	167		l.	0,0
2981	1,0 B 871	168		l.	0,0
2982	0,1 B 871	2639		l.	0,0
2983	0,1 B 871	2640		l.	0,0
0,0					

715 Maier Tomás 13418

2984	1,0 C 16	S471	150	g	93,0
2985	1,0 C 16	S472	150	nB	0,0
2986	1,0 C 46	S721	150	sg	94,0
2987	0,1 C 46	S712	150	hv	96,0
283,0					

Einzeltiere männlich

Trummert Roland 10630

2988	1,0 T425	162	50	sg	94,0
2989	1,0 T425	163	50	sg	95,0
2990	1,0 T425	268	45	sg	94,5
2991	1,0 T425	2610	50	sg	95,0

Haverney Dirk 10737

2992	1,0 G917	162	50	sg	95,0
2993	1,0 G917	163	50	hv	96,5
2994	1,0 G917	1611	50	sg	94,0
2995	1,0 G917	1612	50	hv	96,0

Evens Mike 10976

2996	1,0 F481	2622		sg	95,0
2997	1,0 F481	2623	50	hv	96,0
2998	1,0 F481	2624	50	sg	95,5
2999	1,0 F481	2625	50	sg	95,5

Einzeltiere weiblich

Talmane Ulia 10040

3000	0,1 LV017	1256	45	g	92,0
3001	0,1 LV017	1156	45	g	93,5

Menzel Norbert 12125

3002	0,1 S739	264	140	sg	94,5
3003	0,1 S739	3620	200	hv	96,0

3004 0,1 S739 3619 g 93,5
3005 0,1 S739 3618 sg 95,5



**Englische Widder
 schwarz**

Kollektionen:

716 van der Ahe Wieland 12141

3006 1,0 S114 262 l. 0,0
3007 0,1 S114 265 l. 0,0
3008 1,0 S114 467 75 l. 0,0
3009 0,1 S114 468 l. 0,0
 0,0

717 Karpf Rene u. Rösli 13707

3010 1,0 hv 96,5 EP5
3011 1,0 l. 0,0
3012 0,1 sg 95,5
3013 0,1 sg 94,5
 286,5

thüringerfarbig

Kollektionen:

718 Kiel Frank-Uwe 10699

3014 1,0 T641 654 sg 95,0
3015 1,0 T641 4610 60 hv 96,5 EP3
3016 0,1 T641 4613 sg 95,0
3017 0,1 T641 4615 60 sg 95,5
 382,0

719 Lettau Frank 10868

3018 1,0 S 434 262 45 sg 94,0
3019 0,1 S 434 264 45 hv 96,5 EP6
3020 0,1 S 434 265 45 sg 95,0
3021 0,1 S 434 266 45 hv 96,0
 381,5

720 Flath Hans-Günter 11134

3022 1,0 S 653 461 60 sg 95,5
3023 0,1 S 653 4612 60 sg 95,5
3024 0,1 S 653 469 60 sg 95,0
3025 0,1 S 653 467 60 sg 95,5
 381,5

721 Marquardt Stefan 13211

3026 1,0 P 64 5619 sg 94,5
3027 0,1 P 64 463 sg 95,5
3028 0,1 P 64 464 sg 95,5 EP7
3029 0,1 P 64 468 sg 95,5
 381,0

722 Friedrich Lothar 13247

3030 1,0 S 558 363 sg 95,0
3031 1,0 S 558 364 60 sg 95,5
3032 1,0 S 558 365 sg 94,5
3033 0,1 S 558 367 60 sg 95,0
 380,0

723 Hofbauer Christoph 13487

3034 0,1 hv 96,0 EP6
3035 1,0 100 hv 96,5 EP5
3036 1,0 100 sg 94,5
3037 1,0 sg 94,5
 381,5

724 Plumann Dieter 13330

3038 1,0 g 92,0
3039 1,0 sg 94,0
3040 0,1 g 92,5
3041 0,1 sg 94,0
 372,5

schwarz-weiß

Einzeltiere weiblich

van der Ahe Wieland 12141

3042 1,0 S114 365 l. 0,0

thüringer-weiß

Kollektionen:

725 van der Ahe Wieland 12141

3043 1,0 S114 261 l. 0,0
3044 0,1 S114 265 l. 0,0
3045 0,1 S114 266 l. 0,0
3046 0,1 S114 569 75 l. 0,0
 0,0

gelb-weiß

Einzeltiere weiblich

van der Ahe Wieland 12141

3047 1,0 S114 363 l. 0,0



Blaue Wiener

Kollektionen:

726 Szunyog Emmerich 10018

3048	1,0 R162	161		hv	96,0
3049	1,0 R162	164		sg	95,5
3050	0,1 R162	166		sg	94,5
3051	0,1 R162	165		hv	96,0
					382,0

727 Weber Lutz 10086

3052	1,0 S 115	164		sg	95,0
3053	0,1 S 115	163		hv	96,5 EP4
3054	1,0 S 115	3616	70	sg	94,5
3055	0,1 S 115	1610	70	hv	96,0
					382,0

728 Klein-Leppich ZGM 10127

3056	0,1 SR 93	164		g	93,5
3057	1,0 SR 93	167		sg	95,0
3058	1,0 SR 93	1611		b	91,5
3059	1,0 SR 93	1613		sg	95,5
					375,5

729 Hanisch Tino 10152

3060	1,0 S 571	163		hv	96,0
3061	1,0 S 571	164		sg	95,5
3062	0,1 S 571	3623		hv	96,0
3063	0,1 S 571	4648		sg	95,5
					383,0

730 Ihrke Klaus 10166

3064	1,0 G 824	266	80	g	93,5
3065	1,0 G 824	267	80	sg	95,0
3066	0,1 G 824	268		sg	94,5
3067	0,1 G 824	269		sg	95,5
					378,5

731 Jahnel Andreas 10194

3068	1,0 G 22	361	80	sg	95,0
3069	0,1 G 22	3610		hv	96,0
3070	0,1 G 22	3617		g	93,5
3071	0,1 G 22	3618		hv	96,0
					380,5

732 Ackermann Karl 10219

3072	1,0 B 103	3627	120	hv	96,5 EP5
3073	0,1 B 103	2612	120	hv	96,0
3074	0,1 B 103	3634	120	V	97,0 STE
3075	0,1 B 103	2617	120	hv	96,5 EP2
					386,0

733 Markert Stefan 10239

3076	1,0 S 41	3695		sg	95,0
3077	1,0 S 41	2671		sg	95,5
3078	0,1 S 41	2672		sg	94,0
3079	0,1 S 41	2673		hv	96,0
					380,5

734 Heinlein Klaus 10256

3080	1,0 B 587	362		l.	0,0
3081	0,1 B 587	368		l.	0,0
3082	0,1 B 587	4612		l.	0,0
3083	0,1 B 587	4613		l.	0,0
					0,0

735 Janssen Theo 10320

3084	1,0 W 724	3528		l.	0,0
3085	1,0 R 184	2627	30	l.	0,0
3086	0,1 R 184	2625	30	l.	0,0
3087	0,1 R 184	2626	30	l.	0,0
					0,0

736 Sradnick Dr. Eberhard 10329

3088	1,0 D 664	5632		sg	94,5
3089	1,0 D 664	5633		hv	96,5
3090	0,1 D 664	4619		sg	94,5
3091	0,1 D 664	4620		sg	95,0
					380,5

737 Fickler Jürgen 10345

3092	1,0 T 93	167	70	sg	95,5
3093	1,0 T 93	166	70	sg	95,0
3094	0,1 T 93	4644	70	V	97,0 ZDRKE
3095	0,1 T 93	4643	70	hv	96,5
					384,0

738 Füchtner Herbert 10372

3096	1,0 S 653	4619		nB	0,0
3097	1,0 S 653	4620		hv	96,0
3098	0,1 S 653	4622		sg	95,5 0
3099	0,1 S 653	5632		sg	95,0
					286,5

739 Strattner Helmut 10378

3100	1,0 B 463	362	118	hv	96,0
3101	1,0 B 463	368		hv	96,5
3102	1,0 B 463	4625		hv	96,5
3103	0,1 B 463	3611		hv	96,5
					385,5

740 Sasse Hartmut 10474

3104	1,0 F 61	2627		sg	95,0
3105	0,1 F 61	3636		hv	96,0
3106	0,1 F 61	1617		sg	95,5
3107	0,1 F 61	1613		hv	96,0
					382,5

741 Uhl Wolfgang 10531

3108	1,0 Z 37	1611		sg	94,5
3109	0,1 Z 37	1613	70	sg	95,5
3110	0,1 Z 37	2615		sg	95,5
3111	0,1 Z 37	2618		hv	96,0
					381,5

742 Wiede Wolfgang 10537

3112	1,0 S 37	3621	50	sg	94,5
3113	0,1 S 37	3624	50	sg	94,5
3114	0,1 S 37	3625	50	sg	95,5
3115	0,1 S 37	3627	50	sg	94,5
					379,0

743 Cilaus Manfred 10596

3116	1,0 D 724	4647	50	sg	95,5
3117	0,1 D 724	4649	50	sg	95,0
3118	0,1 D 724	4652	50	sg	95,0
3119	0,1 D 724	4653	50	hv	96,0
					381,5

744 Schwalm Horst 10724

3120	1,0 G 96	162	80	hv	96,0
3121	1,0 G 96	1611	80	oB	0,0
3122	0,1 G 96	1610	80	hv	96,0
3123	0,1 G 96	167	80	sg	95,5
					287,5

745 Halser Helmut 10730

3124	1,0 S 194	163		sg	95,0
3125	1,0 S 194	2612		sg	95,0
3126	0,1 S 194	2615		hv	96,5 EP6
3127	1,0 S 194	2613		sg	95,5
					382,0

746 Gude Dieter 10736

3128	1,0 HH 60	161	70	sg	95,0
3129	1,0 HH 60	164	70	sg	94,0
3130	0,1 HH 60	167	65	hv	96,5
3131	0,1 HH 60	168	65	sg	95,5
					381,0

747 Wienberg Christian 10750

3132	1,0 HB 3	263	60	sg	94,5
3133	0,1 HB 3	264	60	sg	95,0
3134	0,1 HB 3	2610	60	hv	96,0
3135	0,1 HB 3	2611	60	hv	96,0
					381,5

748 Becker Lothar 10780

3136	1,0 G 191	163		hv	96,5
3137	1,0 G 191	3654		hv	96,0
3138	0,1 G 191	2619		hv	96,0
3139	0,1 G 191	2621		hv	96,5 EP1
					385,0

749 Winkler Manfred 10781

3140	1,0 B 998	268	70	sg	95,5
3141	1,0 B 998	269	70	sg	95,5
3142	0,1 B 998	2611	70	hv	96,0
3143	1,0 B 998	3628	70	hv	96,0
					383,0

750 Gutwill Sylvia 10793

3144	1,0 B 909	2617	75	hv	96,5 EP1
3145	0,1 B 909	3630	75	hv	96,0
3146	0,1 B 909	3631	75	hv	96,0
3147	0,1 B 909	3632	75	sg	95,5
					384,0

751 Heuser Dieter und Claudia Z 10801

3148	1,0 H 168	2613	60	hv	96,5 EP7
3149	1,0 H 168	2618	60	sg	95,5
3150	0,1 H 168	2624	60	sg	95,5
3151	1,0 H 168	2622	60	sg	95,5
					383,0

752 Burisch Helmut 10821

3152	0,1 D 338	3626	V	97,0 ZDRKE
3153	0,1 D 338	3625	hv	96,5 ZDRKE
3154	1,0 D 338	3638	sg	95,5
3155	1,0 D 338	3639	hv	96,5 ZDRKE
				385,5

753	Lehmann Bernd				10834
3156	1,0 D 184	367		oB	0,0
3157	1,0 D 184	368		hv	96,5 STE
3158	0,1 D 184	3610		sg	95,5
3159	0,1 D 184	3611		hv	96,5 EP7
					288,5
754	Auerswald Dieter				10840
3160	1,0 S 183	161		hv	96,5 LB
3161	1,0 S 183	162		hv	96,0
3162	0,1 S 183	166		hv	96,5
3163	0,1 S 183	167		hv	96,0
					385,0
755	Günther Siegfried				10854
3164	1,0 G 525	2653		hv	96,5 EP2
3165	1,0 G 525	1615		hv	96,5 EP2
3166	0,1 G 525	1618		hv	96,5
3167	1,0 G 525	161		hv	96,0
					385,5
756	Tänzel Lutz				10864
3168	1,0 S 280	3631	70	hv	96,0 EP3
3169	1,0 S 280	3632	70	sg	95,5
3170	0,1 S 280	1618		sg	94,5
3171	0,1 S 280	2614		hv	96,0
					382,0
757	Abt Hans-Jürgen				10871
3172	1,0 S 239	161		sg	95,0
3173	1,0 S 239	2623	77	hv	96,0
3174	0,1 S 239	1615		sg	94,5
3175	0,1 S 239	2626	77	sg	95,0
					380,5
758	Friedrich Reinhard				10883
3176	1,0 T 124	1623		hv	96,5 EP4
3177	0,1 T 124	1625		hv	96,5 EP6
3178	1,0 T 124	2632	100	sg	95,0
3179	0,1 T 124	2634	100	hv	96,0
					384,0
759	Puls Harald				10886
3180	1,0 M 38	3632		sg	95,5
3181	1,0 M 38	3633	110	hv	96,0
3182	0,1 M 38	3635	110	sg	94,5
3183	0,1 M 38	3636	110	nB	0,0
					286,0

760	Koch Günter u. Martina ZG				10911
3184	1,0 H 540	366	50	hv	96,0
3185	1,0 H 540	369	50	sg	95,5
3186	0,1 H 540	262	50	hv	96,0
3187	0,1 H 540	263	50	hv	96,5 EP3
					384,0
761	Kulla Horst				11001
3188	1,0 M 71	1612		hv	96,5
3189	0,1 M 71	1613		hv	96,6
3190	0,1 M 71	2620		hv	96,5
3191	0,1 M 71	3629		hv	96,5 LB
					386,1
762	Wakke Werner				11043
3192	1,0 T 165	268	75	hv	96,0
3193	1,0 T 165	3615	75	sg	95,5
3194	0,1 T 165	266	75	sg	94,5
3195	0,1 T 165	4630	75	hv	96,5 LVE9
					382,5
763	Menning Reinhard				11045
3196	1,0 T 19	162	100	hv	96,5
3197	1,0 T 19	168	100	hv	96,0
3198	1,0 T 19	167	100	hv	96,0
3199	0,1 T 19	1611	100	hv	96,0
					384,5
764	Hoppe Thomas				11112
3200	1,0 S 191	262		sg	95,0
3201	0,1 S 191	265		hv	96,0
3202	0,1 S 191	267		hv	96,0
3203	0,1 S 191	2615		hv	96,5 EP5
					383,5
765	Schneider Dr. Roland				11114
3204	1,0 S 452	1614	85	sg	95,5
3205	1,0 S 452	1615	85	sg	95,5
3206	0,1 S 452	4669	90	sg	95,5
3207	0,1 S 452	4671	90	hv	96,5
					383,0
766	Dömel Klaus				11135
3208	1,0 S 653	369	80	sg	95,0
3209	0,1 S 653	3610	80	hv	96,0
3210	0,1 S 653	3612	80	hv	96,5
3211	1,0 S 653	368	80	hv	96,0
					383,5

767 Tautermann Klaus				11144
3212 1,0 S 508 3620	75	nB	0,0	
3213 0,1 S 508 165	75	sg	94,0	
3214 0,1 S 508 166		sg	95,5	
3215 0,1 S 508 167		sg	95,5	
			285,0	
768 Schwarz Immo				11170
3216 1,0 S 88 4655	55	sg	95,5	
3217 0,1 S 88 4678	60	hv	96,0	
3218 0,1 S 88 4679	60	hv	96,0	
3219 0,1 S 88 4680		hv	96,5	
			384,0	
769 Walter Gerhard				11186
3220 1,0 S 391 2616		hv	96,0	
3221 0,1 S 391 2620		hv	96,5	LB
3222 0,1 S 391 268		sg	94,5	
3223 0,1 S 391 269		hv	96,0	
			383,0	
770 Schuler Karl				11275
3224 1,0 Z 508 167		sg	95,0	
3225 1,0 Z 508 161		hv	96,0	
3226 1,0 Z 508 2620		sg	95,0	
3227 0,1 Z 508 162		hv	96,0	
			382,0	
771 Wachter Bernd				11302
3228 1,0 T 125 162	60	sg	95,0	
3229 1,0 T 125 164	60	hv	96,0	
3230 1,0 T 125 165	60	sg	95,0	
3231 0,1 T 125 167	60	sg	95,0	
			381,0	
772 Wenninger Georg				11304
3232 1,0 B 363 2420	75	sg	94,0	
3233 1,0 B 363 262	65	sg	95,5	
3234 1,0 B 363 263	80	sg	95,5	
3235 0,1 B 363 265	70	sg	95,5	
			380,5	
773 Kremer Ralf u. Claudia ZG				11335
3236 1,0 R 309 5639		hv	96,5	
3237 1,0 R 309 5638		hv	96,0	
3238 0,1 R 309 5661		hv	96,5	
3239 1,0 R 309 5655		sg	95,5	
			384,5	

774 Ernst Harald u .Thorsten ZG				11360
3240 1,0 K 97 2618		l.	0,0	
3241 1,0 K 97 2620		l.	0,0	
3242 0,1 K 97 2622		hv	96,0	
3243 0,1 K 97 2623		l.	0,0	
			96,0	
775 Schüßler Ottmar				11361
3244 1,0 RN 67 267	80	l.	0,0	
3245 0,1 RN 67 2616	80	l.	0,0	
3246 1,0 RN 67 2619		l.	0,0	
3247 1,0 RN 67 4622	100	l.	0,0	
			0,0	
776 Schüler Uwe + Thomas ZG				11445
3248 1,0 G 21 164	85	sg	95,0	
3249 0,1 G 21 167	85	hv	96,5	EP1
3250 1,0 G 21 1614	85	hv	96,0	
3251 0,1 G 21 1617	85	hv	96,0	
			383,5	
777 Hölzel Peter				11473
3252 1,0 S 43 4663		sg	95,0	
3253 1,0 S 43 4662	90	V	97,0	ZDRKE
3254 0,1 S 43 4667	90	sg	95,0	
3255 0,1 S 43 4664	90	hv	96,0	
			383,0	
778 Wipper Hubert				11510
3256 1,0 G 222 266	70	hv	96,0	
3257 1,0 G 222 267		hv	96,5	EP2
3258 0,1 G 222 268		sg	95,5	
3259 0,1 G 222 269	70	sg	95,5	
			383,5	
779 Ehrentraut Bernd				11526
3260 1,0 S 232 1618	60	sg	95,0	
3261 0,1 S 232 1619	60	sg	94,5	
3262 1,0 S 232 2621	60	sg	95,0	
3263 0,1 S 232 2628	60	l.	0,0	
			284,5	
780 Peißker Hans-Werner				11559
3264 1,0 T 133 2624		V	97,0	ZDRKE
3265 1,0 T 133 2625		V	97,0	STE
3266 0,1 T 133 2634		hv	96,5	
3267 0,1 T 133 2635		hv	96,5	
			387,0	

781 Profft Ernst				11588
3268	1,0 Z 297	161	hv	96,5
3269	1,0 Z 297	162	80 hv	96,0
3270	1,0 Z 297	163	hv	96,5
3271	0,1 Z 297	168	80 sg	94,5
				383,5
782 Becker Uwe				11645
3272	1,0 W 339	3616	70 sg	95,5
3273	0,1 W 339	3614	70 sg	95,0
3274	1,0 W 339	2610	hv	96,0
3275	1,0 W 339	3613	sg	95,5
				382,0
783 Bode Udo				11659
3276	1,0 F 144	46170	nB	0,0
3277	1,0 F 144	46180	hv	96,5 EP2
3278	1,0 F 144	46184	hv	96,0
3279	0,1 F 144	46174	hv	96,5
				289,0
784 Hauthal Lothar				11687
3280	1,0 T 61	263	30 sg	95,5
3281	1,0 T 61	265	30 hv	96,0
3282	1,0 T 61	266	30 hv	96,5 EP4
3283	0,1 T 61	267	30 sg	95,0
				383,0
785 Naumann Rainer				11698
3284	1,0 S 88	2613	65 hv	96,0
3285	1,0 S 88	2614	hv	96,0
3286	1,0 S 88	2615	65 hv	96,0
3287	0,1 S 88	2616	hv	96,0
				384,0
786 Irmischer Siegfried				11699
3288	1,0 S 33	3630	60 sg	94,0
3289	0,1 S 33	3657	60 sg	94,0
3290	0,1 S 33	3661	60 sg	94,5
3291	0,1 S 33	3662	60 sg	95,0
				377,5
787 Bauer Gundram				11702
3292	1,0 S 165	261	hv	96,0
3293	1,0 S 165	262	hv	96,0
3294	0,1 S 165	3611	hv	96,0
3295	0,1 S 165	3610	hv	96,5 EP3
				384,5

788 Kühn Siegfried				11719
3296	1,0 H 17	461	nB	0,0
3297	0,1 H 17	464	60 sg	95,5
3298	0,1 H 17	468	60 sg	95,5
3299	0,1 H 17	4610	60 hv	96,0
				287,0
789 Kleinmann Alfred				11758
3300	1,0 F 56	1617	92 hv	96,0
3301	0,1 F 56	1614	92 hv	96,5 EP4
3302	0,1 F 56	1618	92 V	97,0 STE
3303	0,1 F 56	4654	92 hv	96,5
				386,0
790 Nehrettig Günter				11768
3304	1,0 K 35	3617	65 hv	96,5 EP7
3305	1,0 K 35	3618	85 hv	96,5 EP5
3306	0,1 K 35	2615	85 sg	95,0
3307	0,1 K 35	4632	85 hv	96,5
				384,5
791 Rießler Dirk				11779
3308	1,0 T 640	261	50 sg	94,5
3309	0,1 T 640	263	50 hv	96,0
3310	0,1 T 640	267	50 hv	96,5
3311	0,1 T 640	269	50 sg	94,5
				381,5
792 Quaas Götz				11818
3312	0,1 S 570	4618	hv	96,0
3313	0,1 S 570	4619	hv	96,0
3314	0,1 S 570	4621	hv	96,5
3315	1,0 S 570	4615	hv	96,5
				385,0
793 Mutscher Gotthard				11826
3316	1,0 S 595	3619	V	97,0 ZDRKE
3317	1,0 S 595	3620	hv	96,0
3318	0,1 S 595	3614	hv	96,5
3319	0,1 S 595	3615	sg	95,5
				385,0
794 Volkert Hermann				11867
3320	1,0 W 169	3614	75 oB	0,0
3321	0,1 W 169	3616	75 hv	96,5 EP6
3322	1,0 W 169	3620	75 hv	96,5
3323	0,1 W 169	3624	75 hv	96,0
				289,0

795 Behr Clemens 11878

3324 1,0 H 298 261 80 hv 96,5 EP6
3325 1,0 H 298 262 80 hv 96,0
3326 0,1 H 298 267 80 hv 96,0
3327 0,1 H 298 2610 80 sg 95,5
 384,0

796 Fröhlich Jochen 11896

3328 1,0 H 471 4616 75 hv 96,0
3329 1,0 H 471 4619 75 hv 96,5 EB7
3330 0,1 H 471 4620 80 hv 96,5
3331 0,1 H 471 2615 80 sg 95,5
 384,5

797 Hippe Dr. Wilhelm 11920

3332 1,0 F 144 2640 hv 96,5 EP5
3333 1,0 F 144 2660 V 97,0 ZDRKE
3334 0,1 F 144 26105 hv 96,0
3335 0,1 F 144 36146 hv 96,0
 385,5

798 Hohenwald Fritz 11961

3336 1,0 T 124 46106 hv 96,0
3337 1,0 T 124 46105 hv 96,0
3338 0,1 T 124 46101 hv 96,5
3339 1,0 T 124 46108 hv 96,5
 385,0

799 Recha Horst 11963

3340 1,0 G 16 161 75 hv 96,5
3341 0,1 G 16 1612 75 hv 96,0
3342 1,0 G 16 1623 75 hv 96,5 EP3
3343 0,1 G 16 1625 75 sg 95,5
 384,5

800 Kügler Hornung ZG 12065

3344 1,0 S 439 161 sg 95,0
3345 1,0 S 439 165 75 sg 95,5
3346 0,1 S 439 2622 75 hv 96,5
3347 0,1 S 439 2623 sg 95,0
 382,0

801 Bartschies Christian 12076

3348 1,0 S 198 4616 40 sg 95,0
3349 0,1 S 198 4622 40 sg 94,5
3350 1,0 S 198 264 40 hv 96,0
3351 1,0 S 198 266 40 sg 95,5
 381,0

802 Vitalis Günter 12083

3352 1,0 T 124 3670 75 hv 96,5
3353 0,1 T 124 3674 65 hv 96,5
3354 0,1 T 124 3678 65 sg 95,5
3355 0,1 T 124 3680 65 sg 95,0
 383,5

803 Menzer Dietrich 12095

3356 1,0 D 722 3615 100 hv 96,5
3357 0,1 D 722 3616 100 hv 96,0
3358 0,1 D 722 3618 100 sg 94,5
3359 0,1 D 722 3619 100 hv 96,0
 383,0

804 Seidler Siegfried 12096

3360 0,1 M 16 1518 hv 96,5 EP2
3361 1,0 M 16 1520 60 sg 95,5
3362 1,0 M 16 161 60 hv 96,5
3363 0,1 M 16 166 60 sg 95,5
 384,0

805 Polzin Andreas 12099

3364 1,0 T 102 162 50 sg 94,5
3365 0,1 T 102 163 50 hv 96,5
3366 0,1 T 102 169 hv 96,0
3367 0,1 T 102 1610 hv 96,5
 383,5

806 Bertram Harry 12131

3368 1,0 D 756 167 70 hv 96,5 EP1
3369 1,0 D 756 169 70 hv 96,5
3370 1,0 D 756 1614 70 hv 96,5
3371 0,1 D 756 3627 70 sg 95,0
 384,5

807 Goldmann Maik 12153

3372 1,0 T 798 161 hv 96,5
3373 1,0 T 798 162 sg 95,5
3374 0,1 T 798 163 hv 96,0
3375 0,1 T 798 164 hv 96,0
 384,0

808 Hienzsch Jörg 12154

3376 1,0 T 141 269 60 hv 96,0
3377 0,1 T 141 2611 60 hv 96,0
3378 0,1 T 141 2612 60 sg 95,0
3379 0,1 T 141 2613 60 sg 95,5
 382,5

809	Lippmann Dirk			12165
3380	1,0 S 707 2628		hv 96,5	LB
3381	0,1 S 707 2623	90	hv 96,5	
3382	0,1 S 707 2630	90	hv 96,5	
3383	0,1 S 707 3640		hv 96,5	
				386,0
810	Oswald Dietmar			12181
3384	1,0 S 698 267	70	hv 96,5	
3385	0,1 S 698 268	70	hv 96,5	ZDRKE
3386	0,1 S 698 2623	70	hv 96,5	EP1
3387	0,1 S 698 2624	70	sg 95,0	
				384,5
811	Oswald Werner			12184
3388	1,0 S 297 2620	70	sg 94,5	
3389	0,1 S 297 2621		sg 95,0	
3390	1,0 S 297 2623		sg 95,5	
3391	0,1 S 297 2616	70	sg 95,5	
				380,5
812	Meise Winfried			12215
3392	1,0 W 710 161		hv 96,0	
3393	1,0 W 710 162		sg 95,0	
3394	0,1 W 710 167		sg 94,5	
3395	0,1 W 710 168		sg 95,5	
				381,0
813	Avemark Günter			12229
3396	1,0 T 445 367	50	sg 95,5	
3397	1,0 T 445 368	50	g 93,0	
3398	0,1 T 445 3614	50	sg 95,5	
3399	0,1 T 445 3615	50	hv 96,0	
				380,0
814	Dietrich Arno			12303
3400	1,0 P 25 3633	115	hv 96,5	EP3
3401	1,0 P 25 3635	115	sg 95,5	
3402	1,0 P 25 4640	115	sg 95,0	
3403	0,1 P 25 3637	115	sg 95,5	
				382,5
815	Heßling Andreas			12318
3404	1,0 W 373 161	100	hv 96,0	
3405	1,0 W 373 2620	100	hv 96,0	EP7
3406	0,1 W 373 2624	100	sg 94,0	
3407	0,1 W 373 2625	100	sg 95,0	
				381,0

816	Eßer Michael			12337
3408	1,0 R 355 4676	100	sg 95,0	
3409	1,0 R 355 4677		sg 95,5	
3410	0,1 R 355 4679	100	hv 96,0	
3411	0,1 R 355 4681		hv 96,5	EP3
				383,0
817	Scheel Jörg			12472
3412	0,1 K 97 3647		hv 96,0	
3413	0,1 K 97 3648		hv 96,5	EP1
3414	0,1 K 97 3649		hv 96,5	
3415	1,0 K 97 4651	50	sg 94,0	
				383,0
818	Börstler Christine			12481
3416	1,0 P 41 266		sg 95,5	
3417	0,1 P 41 4645		g 93,5	
3418	0,1 P 41 4646		hv 96,5	
3419	0,1 P 41 4647		g 93,5	
				379,0
819	Wiesenmüller Paul			12504
3420	0,1 F 26 1615	V	97,0	ZDRKE
3421	1,0 F 26 1613		sg 94,0	
3422	0,1 F 26 2628		hv 96,0	
3423	0,1 F 26 2633		sg 95,0	
				382,0
820	Schwingel Roland			12524
3424	1,0 S 192 3610	90	V 97,0	ZDRKE
3425	1,0 S 192 3611		sg 95,0	
3426	0,1 S 192 3613		nB 0,0	
3427	0,1 S 192 3612		sg 95,5	
				287,5
821	Rabenstein Gert			12534
3428	1,0 S 41 3689	50	sg 95,5	
3429	1,0 S 41 1621		sg 95,0	
3430	0,1 S 41 164		hv 96,0	
3431	0,1 S 41 1617		hv 96,5	EP1
				383,0
822	Kunz Edgar			12635
3432	1,0 H 138 163		hv 96,0	
3433	1,0 H 138 162		sg 94,5	
3434	0,1 H 138 2612		hv 96,0	
3435	0,1 H 138 2614		sg 94,5	
				381,0

823 Haring Jörg 12663
3436 0,1 S 168 4638 hv 96,5
3437 1,0 S 168 4634 sg 94,0
3438 0,1 S 168 4640 sg 95,0
3439 1,0 S 168 5646 sg 94,5
 380,0

824 Roth Michael 12696
3440 1,0 P 108 163 hv 96,5 EP4
3441 1,0 P 108 3628 sg 94,0
3442 0,1 P 108 1622 hv 96,5
3443 0,1 P 108 1624 hv 96,5 EP4
 383,5

825 Wilken Egon u. Stefan 12727
3444 1,0 I 132 168 65 sg 95,5
3445 0,1 I 132 1610 65 V 97,0 ZDRKE
3446 0,1 I 132 1611 65 hv 96,5 LB
3447 0,1 I 132 1614 65 hv 96,5 LB
 385,5

826 Dietrich Waldemar 12764
3448 1,0 Z 214 261 hv 96,5 EP2
3449 1,0 Z 214 264 sg 95,0
3450 0,1 Z 214 268 hv 96,0
3451 0,1 Z 214 2611 sg 95,5
 383,0

827 Vießmann Bernd 12812
3452 1,0 B 1058 3630 80 hv 96,0
3453 1,0 B 1058 3633 80 sg 95,5
3454 0,1 B 1058 4642 90 sg 95,0
3455 0,1 B 1058 4647 90 hv 96,5 EP5
 383,0

828 Stenzel Georg 12827
3456 1,0 T 140 3610 hv 96,5
3457 0,1 T 140 3612 80 sg 95,5
3458 0,1 T 140 3613 80 hv 96,0
3459 0,1 T 140 3615 hv 96,0
 384,0

829 Schweitzer Ronny 12855
3460 1,0 G 337 162 100 sg 94,0
3461 1,0 G 337 3619 80 g 92,0
3462 0,1 G 337 3624 100 g 93,5
3463 0,1 G 337 164 80 g 93,0
 372,5

830 Düsedickerbäumer Klaus D 12856
3464 1,0 D 392 361 90 sg 94,5
3465 1,0 D 392 362 90 sg 95,0
3466 1,0 D 392 363 90 sg 95,5
3467 0,1 D 392 365 90 sg 94,5
 379,5

831 Schröder Hans 12885
3468 1,0 S 785 3624 hv 96,5 StE
3469 0,1 S 785 3626 sg 94,5
3470 0,1 S 785 3653 hv 96,5 EP7
3471 0,1 S 785 3654 sg 94,5
 382,0

832 Stiller Jürgen 12897
3472 1,0 S 110 4650 sg 95,5
3473 0,1 S 110 4652 hv 96,0
3474 0,1 S 110 4653 sg 95,0
3475 0,1 S 110 5661 hv 96,0
 382,5

833 Kettner Manfred 12910
3476 1,0 B 433 369 58 hv 96,0
3477 1,0 B 433 3610 58 sg 95,0
3478 1,0 B 433 3611 58 hv 96,0
3479 0,1 B 433 3612 58 sg 95,5
 382,5

834 Leinauer Markus 12962
3480 1,0 B 322 2620 sg 94,0
3481 0,1 B 322 2621 hv 96,0
3482 0,1 B 322 2626 sg 95,0
3483 0,1 B 322 2627 g 93,5
 378,5

835 Bertsche Heinz 12970
3484 1,0 Z 398 2627 50 nB 0,0
3485 0,1 Z 398 2628 55 sg 94,0
3486 0,1 Z 398 2630 55 sg 94,5
3487 1,0 Z 398 3638 50 g 93,0
 281,5

836 Hennig Rainer 12974
3488 1,0 U 5 26103 hv 96,5 EP6
3489 1,0 U 5 26104 hv 96,0
3490 1,0 U 5 36242 hv 96,5
3491 0,1 U 5 36245 hv 96,5 EP2
 385,5

837 Klückmann Paul				12983
3492	1,0 W 384	3610	60 hv	96,0
3493	0,1 W 384	3612	60 sg	94,5
3494	1,0 W 384	3616	60 sg	94,5
3495	0,1 W 384	3618	60 g	93,5
				378,5
838 Schierz Frank				13045
3496	1,0 S 774	161	100 sg	95,0
3497	1,0 S 774	2610	100 hv	96,0
3498	1,0 S 774	2612	100 g	93,5
3499	0,1 S 774	2613	100 hv	96,5 StE
				381,0
839 Scharf Gottfried				13056
3500	1,0 S 564	165	hv	96,0
3501	0,1 S 564	3668	sg	94,5
3502	0,1 S 564	3672	sg	95,0
3503	0,1 S 564	3688	sg	95,0
				380,5
840 Heidemann Herbert				13086
3504	1,0 S 199	363	55 sg	95,0
3505	1,0 S 199	364	50 sg	94,5
3506	0,1 S 199	365	55 sg	94,5
3507	0,1 S 199	366	50 sg	94,0
				378,0
841 Hirtle Willi				13107
3508	0,1 B 1126	165	40 g	93,5
3509	1,0 B 1126	162	45 g	93,5
3510	1,0 B 1126	168	50 sg	95,0
3511	1,0 B 1126	1611	50 sg	94,0
				376,0
842 Mandel Walter				13160
3512	1,0 C 72	4613	60 hv	96,0
3513	1,0 C 72	4614	60 sg	94,5
3514	0,1 C 72	4615	60 sg	94,5
3515	0,1 C 72	4616	60 sg	95,0
				380,0
843 Möritz Torsten				13177
3516	1,0 D 439	5656	40 sg	95,5
3517	1,0 D 439	5651	40 sg	95,5
3518	0,1 D 439	5660	40 sg	95,0
3519	0,1 D 439	5661	sg	94,5
				380,5

844 Prowald Pascal				13194
3520	1,0 P 18	261	sg	95,0
3521	1,0 P 18	262	sg	95,0
3522	0,1 P 18	264	sg	95,0
3523	0,1 P 18	265	sg	94,0
				379,0
845 Bauer Peter				13202
3524	0,1 S 168	3617	hv	96,0
3525	1,0 S 168	3620	60 sg	95,5
3526	0,1 S 168	3626	sg	95,0
3527	1,0 S 168	3627	60 sg	95,0
				381,5
846 Franke Harry				13239
3528	0,1 D 1	1617	80 sg	94,5
3529	0,1 D 1	1618	80 hv	96,0
3530	1,0 D 1	2625	80 hv	96,5 EP5
3531	0,1 D 1	2629	80 hv	96,5 EP6
				383,5
847 Reuter Harald				13331
3532	1,0		70 sg	95,0
3533	1,0		70 g	93,0
3534	0,1		70 sg	95,0
3535	0,1		70 g	93,5
				376,5
848 Brachmond Marcel				13337
3536	1,0		sg	95,5
3537	1,0		sg	94,0
3538	0,1		sg	95,5
3539	0,1		sg	94,5
				379,5
849 Nazarov Jiri				13410
3540	1,0 C 46	S304	sg	95,0
3541	0,1 C 46	S305	sg	95,5
3542	0,1 C 46	S306	hv	96,0
3543	0,1 C 46	S307	sg	94,5
				381,0
850 Zuska Josef				13441
3544	1,0 C 46	S350	60 hv	96,5
3545	1,0 C 46	S351	sg	95,5
3546	0,1 C 46	S355	nB	0,0
3547	0,1 C 46	S356	60 sg	95,0
				287,0

851 Otava Ladislav				13471
3548	1,0 C 16	493	50 hv	96,0
3549	1,0 C 16	494	50 sg	95,5
3550	1,0 C 16	496	50 hv	96,0
3551	0,1 C 16	499	sg	95,5
				383,0
852 Smez Johann				13492
3552	1,0		65 sg	95,0
3553	0,1		65 sg	95,5
3554	0,1		65 hv	96,0
3555	0,1		65 sg	94,5
				381,0
853 Böhm Hermann				13533
3556	1,0		70 hv	96,0
3557	1,0		70 sg	95,5
3558	1,0		70 l.	0,0
3559	0,1		70 hv	96,5
				288,0
854 Ettl Josef				13567
3560	1,0		70 sg	95,5
3561	1,0		70 sg	95,5
3562	0,1		70 hv	96,0
3563	0,1		70 sg	95,5
				382,5
855 Bubl Klaus				13570
3564	1,0		78 sg	95,5
3565	1,0		78 hv	96,0
3566	0,1		78 hv	96,5 EP1
3567	0,1		78 hv	96,0
				384,0
856 Mangerug Albert				13591
3568	1,0		60 sg	95,0
3569	1,0		hv	96,0
3570	0,1		60 sg	95,5
3571	0,1		sg	95,5
				382,0
857 Meier Walter				13656
3572	1,0		g	92,0
3573	1,0		g	92,0
3574	0,1		g	93,0
3575	0,1		g	92,0
				369,0

858 Heinlein Klaus				10256
3576	1,0 B 587	361	sg	95,0
3577	1,0 B 587	364	sg	95,0
3578	0,1 B 587	4610	sg	95,5
3579	1,0 B 587	4611	sg	94,0
				379,5
859 Vonbühren Friedhelm				10382
3580	1,0 H 29	2614	50 sg	94,5
3581	1,0 H 29	2615	50 g	93,5
3582	0,1 H 29	2616	50 sg	95,5
3583	0,1 H 29	2617	50 g	92,5
				376,0
860 Winkler Anton				10477
3584	1,0 B 104	161	60 sg	95,5
3585	1,0 B 104	162	60 sg	95,0
3586	1,0 B 104	164	60 sg	95,5
3587	0,1 B 104	165	60 hv	96,5
				382,5
861 Gude Dieter				10736
3588	1,0 HH 60	369	65 sg	95,0
3589	0,1 HH 60	3612	65 sg	95,5
3590	0,1 HH 60	3613	65 hv	96,0
3591	0,1 HH 60	3615	65 V	97,0 ZDRKE
				383,5
862 Becker Lothar				10780
3592	1,0 G 191	164	hv	96,0
3593	1,0 G 191	1615	sg	95,0
3594	0,1 G 191	3658	sg	95,0
3595	0,1 G 191	2620	hv	96,5
				382,5
863 Schulze Mathias				10913
3596	1,0 M 11	1612	hv	96,0
3597	1,0 M 11	1625	hv	96,0
3598	0,1 M 11	1627	hv	96,5
3599	0,1 M 11	1635	75 hv	96,5 EP5
				385,0
864 Schwab Peter				11024
3600	1,0 B 742	1640	sg	95,0
3601	0,1 B 742	1642	60 sg	95,0
3602	1,0 B 742	36110	60 sg	95,5
3603	0,1 B 742	36113	60 hv	96,5 EP3
				382,0

865 Wakke Werner 11043
3604 1,0 T 165 4632 75 oB 0,0
3605 1,0 T 165 4633 75 sg 94,5
3606 0,1 T 165 4635 75 hv 96,5
3607 0,1 T 165 4636 75 V 98,0 ZDRKE
 289,0

866 Menning Reinhard 11045
3608 1,0 T 19 161 V 97,0 ZDRKE
3609 1,0 T 19 163 hv 96,5
3610 1,0 T 19 169 120 hv 96,5 EP3
3611 0,1 T 19 164 120 hv 96,5
 386,5

867 Schneider Dr. Roland 11114
3612 1,0 S 452 1619 85 hv 96,0
3613 1,0 S 452 3640 85 hv 96,0
3614 0,1 S 452 3641 90 V 97,0 ZDRKE
3615 0,1 S 452 3642 90 sg 95,0
 384,0

868 Dömel Klaus 11135
3616 1,0 S 653 3613 56 sg 95,5
3617 1,0 S 653 3614 56 sg 94,5
3618 1,0 S 653 3615 56 sg 95,5
3619 0,1 S 653 164 65 sg 94,0
 379,5

869 Hölzel Peter 11473
3620 1,0 S 43 4693 sg 95,5
3621 1,0 S 43 4694 hv 96,5 EP2
3622 0,1 S 43 4698 hv 96,5 EP7
3623 0,1 S 43 4699 hv 96,5
 385,0

870 Peißker Hans-Werner 11559
3624 1,0 T 133 2623 hv 96,5 LB
3625 1,0 T 133 2626 hv 96,5 EP1
3626 0,1 T 133 2636 hv 96,5
3627 0,1 T 133 2638 hv 96,0
 385,5

871 Irmischer Siegfried 11699
3628 1,0 S 33 3648 sg 94,5
3629 0,1 S 33 3649 95 sg 94,5
3630 0,1 S 33 3651 sg 95,5
3631 0,1 S 33 3652 sg 95,5
 380,0

872 Mutscher Gotthard 11826
3632 1,0 S 595 3627 hv 96,0
3633 1,0 S 595 3628 hv 96,0
3634 0,1 S 595 3633 sg 95,5
3635 0,1 S 595 3634 hv 96,0
 383,5

873 Maibaum Volker 11874
3636 1,0 G 191 2624 120 hv 96,0
3637 0,1 G 191 2644 120 hv 96,0
3638 0,1 G 191 2650 120 sg 95,0
3639 0,1 G 191 2651 120 sg 95,5
 382,5

874 Hippe Dr. Wilhelm 11920
3640 1,0 F 144 2619 hv 96,5 EP4
3641 1,0 F 144 2649 hv 96,5
3642 0,1 F 144 2623 V 97,0 STE
3643 0,1 F 144 2698 V 97,0 LVE
 387,0

875 Lippmann Dirk 12165
3644 1,0 S 707 4667 hv 96,5
3645 1,0 S 707 4668 sg 95,0
3646 1,0 S 707 2620 90 hv 96,0
3647 0,1 S 707 2635 90 sg 95,5
 383,0

876 Börstler Christine 12481
3648 1,0 P 41 265 sg 95,5
3649 0,1 P 41 4636 l. 0,0
3650 0,1 P 41 4637 l. 0,0
3651 0,1 P 41 4638 sg 95,5
 191,0

877 Wiesenmüller Paul 12504
3652 1,0 F 26 164 115 sg 95,5
3653 0,1 F 26 165 115 hv 96,5
3654 1,0 F 26 3634 115 sg 95,5
3655 1,0 F 26 3635 115 sg 94,0
 381,5

878 Haring Jörg 12663
3656 1,0 S 168 5652 hv 96,0
3657 1,0 S 168 4643 hv 96,0
3658 0,1 S 168 4632 hv 96,0
3659 0,1 S 168 4636 sg 95,0
 383,0

879 Roth Michael 12696
3660 1,0 P 108 165 130 sg 95,5
3661 1,0 P 108 3627 120 sg 95,0
3662 1,0 P 108 3629 120 hv 96,0
3663 0,1 P 108 1617 120 sg 95,5
 382,0

880 Stenzel Georg 12827
3664 1,0 T 140 3618 80 nB 0,0
3665 1,0 T 140 3619 80 hv 96,0
3666 1,0 T 140 3621 80 hv 96,5
3667 0,1 T 140 3622 hv 96,5
 289,0

881 Hoyer Raimund 12892
3668 1,0 S 222 2631 70 hv 96,0
3669 0,1 S 222 2635 70 hv 96,5 STE
3670 1,0 S 222 2636 70 sg 95,5
3671 0,1 S 222 2638 70 hv 96,0
 384,0

882 Mandel Walter 13160
3672 1,0 C 72 4617 60 sg 95,0
3673 1,0 C 72 4618 60 nB 0,0
3674 1,0 C 72 4619 60 sg 95,5
3675 0,1 C 72 4622 60 g 93,0
 283,5

883 Bauer Peter 13202
3676 1,0 S 168 3613 hv 96,5
3677 1,0 S 168 3614 sg 95,5
3678 0,1 S 168 3615 hv 96,5 EP5
3679 0,1 S 168 3618 hv 96,5 EP7
 385,0

884 Zuska Josef 13441
3680 1,0 362 S785 60 sg 95,0
3681 0,1 365 S785 sg 94,0
3682 1,0 4531 S785 sg 95,0
3683 0,1 4535 S785 60 sg 94,0
 378,0

885 Becker Lothar 10780
3684 1,0 G 191 161 sg 95,0
3685 1,0 G 191 1614 sg 94,5
3686 0,1 G 191 2622 sg 95,0
3687 0,1 G 191 3660 sg 94,0
 378,5

886 Jansen Lukas 10919
3688 1,0 I 177 163 85 sg 95,5
3689 1,0 I 177 164 sg 94,0
3690 0,1 I 177 2611 sg 95,0
3691 0,1 I 177 2616 sg 94,5
 379,0

887 Irmischer Siegfried 11699
3692 1,0 S 33 3629 95 hv 96,0
3693 1,0 S 33 3631 sg 95,0
3694 0,1 S 33 3658 sg 94,5
3695 0,1 S 33 3660 sg 95,0
 380,5

888 Stenzel Georg 12827
3696 1,0 T 140 4625 hv 96,0
3697 0,1 T 140 4628 80 hv 96,0
3698 0,1 T 140 4629 80 hv 96,5 EP2
3699 0,1 T 140 4630 80 hv 96,5 EP4
 385,0

889 Jansen Lukas 10919
3700 1,0 I 177 3621 85 sg 95,5
3701 1,0 I 177 3623 85 hv 96,0
3702 0,1 I 177 3625 80 sg 95,5
3703 0,1 I 177 3626 hv 96,5 EP6
 383,5

Einzeltiere männlich

Neitzsch Holger ZG 12177

3704 1,0 G283 1611 sg 95,5
3705 1,0 G283 1612 hv 96,0
3706 1,0 G283 1613 sg 95,0
3707 1,0 G283 3633 nB 0,0

Merseburg Mario 13245

3708 1,0 S739 6657 170 sg 94,5

Baumgartner Jakob 13298

3709 1,0 KUS1 5619 77 hv 96,0

Düsedickerbäumer Klaus D 12856

3710 1,0 D392 5626 90 l. 0,0

3711 1,0 D392 5627 90 l. 0,0

Mandel Walter 13160

3712 1,0 C72 166 hv 96,5 EP6

Einzeltiere weiblich

Posch Hans-Werner 11899

3713 0,1 M86 3633 sg 94,0

3714 0,1 M86 3634 50 hv 96,0

3715 0,1 M86 3635 50 sg 94,0

3716 0,1 M86 3636 50 hv 96,5

Merseburg Mario 13245

3717 0,1 S739 6656 180 sg 94,5

Baumgartner Jakob				13298
3718	0,1 KUS1	4615	77 sg	95,0
Gutwill Sylvia				10793
3719	0,1 B909	3633	75 hv	96,5 LB
3720	0,1 B909	3634	75 sg	95,5
3721	0,1 B909	3641	75 sg	95,5
3722	0,1 B909	3642	75 sg	95,0
Mandel Walter				13160
3723	0,1 C72	169	sg	95,0



Blaugraue Wiener

Kollektionen:

890 Szunyog Emmerich				10018
3724	1,0 R162	163	V	97,0 STE
3725	1,0 R162	164	hv	96,5 EP4
3726	0,1 R162	167	hv	96,5
3727	0,1 R162	166	sg	95,5
				385,5
891 Ebers Heinz				10067
3728	1,0 S 785	4645	hv	96,0
3729	1,0 S 785	4646	hv	96,5 EP5
3730	0,1 S 785	3631	hv	96,0
3731	0,1 S 785	3632	hv	96,5
				385,0
892 Richter Tino				10069
3732	1,0 S 291	266	66 g	93,5
3733	0,1 S 291	268	66 sg	94,0
3734	1,0 S 291	3610	66 hv	96,0
3735	0,1 S 291	3612	66 sg	94,5
				378,0
893 Weber Lutz				10086
3736	1,0 S 115	4612	sg	94,5
3737	0,1 S 115	4614	hv	96,0
3738	1,0 S 115	162	sg	94,5
3739	0,1 S 115	2610	sg	95,5
				380,5

894 Müller Arnold				10136
3740	1,0 H 365	169	70 sg	95,0
3741	0,1 H 365	166	70 b	91,5
3742	0,1 H 365	1612	70 hv	96,0
3743	0,1 H 365	2623	70 sg	94,5
				377,0
895 Ackermann Bernd				10218
3744	1,0 B 1035	2624	100 sg	95,5
3745	0,1 B 1035	2626	100 sg	95,0
3746	0,1 B 1035	2631	100 hv	96,5
3747	0,1 B 1035	2627	120 sg	95,0
				382,0
896 Fritzsche Heike				10232
3748	1,0 S 170	161	g	93,0
3749	1,0 S 170	162	sg	94,5
3750	0,1 S 170	1611	50 sg	94,5
3751	0,1 S 170	1614	50 sg	95,5
				377,5
897 Winkler Thomas				10409
3752	1,0 B 102	3617	70 sg	94,0
3753	1,0 B 102	3619	hv	96,5 LB
3754	1,0 B 102	2610	70 hv	96,0
3755	0,1 B 102	4623	g	93,5
				380,0
898 Müller Leo				10936
3756	1,0 T 759	3624	100 sg	94,0
3757	1,0 T 759	3626	100 sg	95,5
3758	0,1 T 759	3631	100 g	93,0
3759	0,1 T 759	3632	100 sg	95,5
				378,0
899 Lohse Karl				11050
3760	1,0 S 712	262	80 sg	95,0
3761	1,0 S 712	263	75 sg	95,0
3762	1,0 S 712	368	80 sg	94,5
3763	0,1 S 712	3611	80 hv	96,5 EP2
				381,0
900 Jobst Maik				11128
3764	1,0 S 88	2612	sg	94,0
3765	0,1 S 88	2615	sg	95,5
3766	1,0 S 88	2617	g	93,5
3767	0,1 S 88	2622	sg	95,5
				378,5

Käfig-Nr Geschl Tätö rechts links Vk-Preis € Bewertung
Sammlung-Nr. **Blaugraue Wiener**

901	Viebahn Max-Willi			12116
3768	1,0 R 374	167	hv	96,5 EP6
3769	1,0 R 374	2611	hv	96,0
3770	1,0 R 374	2612	hv	96,0
3771	0,1 R 374	2613	sg	95,5
				384,0
902	Thiele Jan			12191
3772	1,0 S 870	366	sg	94,5
3773	1,0 S 870	367	75 hv	96,0
3774	0,1 S 870	368	75 sg	95,0
3775	0,1 S 870	3610	75 hv	96,0
				381,5
903	Bohnenkamp Heinz-Dieter			12284
3776	1,0 W 92	468	g	93,0
3777	1,0 W 92	4610	hv	96,0
3778	0,1 W 92	4611	sg	94,5
3779	0,1 W 92	4612	sg	95,0
				378,5
904	Bayer Inge			12289
3780	1,0 B 1035	3617	100 hv	96,5
3781	1,0 B 1035	3618	100 hv	96,5 EP2
3782	1,0 B 1035	3619	100 sg	94,5
3783	0,1 B 1035	3621	100 hv	96,5
				384,0
905	Wanders Bernd			12528
3784	1,0 R 184	2611	80 hv	96,0
3785	1,0 R 184	2614	80 sg	95,5
3786	1,0 R 184	2612	80 sg	95,5
3787	0,1 R 184	2626	80 hv	96,5
				383,5
906	Franke Torsten			12580
3788	1,0 T 19	3620	66 l.	0,0
3789	0,1 T 19	266	66 l.	0,0
3790	0,1 T 19	267	l.	0,0
3791	0,1 T 19	268	66 l.	0,0
				0,0
907	Dieckmann/Schmidt ZGM			12826
3792	1,0 G 796	165	hv	96,0
3793	1,0 G 796	1616	50 sg	95,0
3794	0,1 G 796	1625	sg	94,5
3795	1,0 G 796	1631	50 sg	94,5
				380,0

Käfig-Nr Geschl Tätö rechts links Vk-Preis € Bewertung
Sammlung-Nr. **Blaugraue Wiener**

908	Dengl Stefan			12828
3796	0,1 B 90	3617	l.	0,0
3797	0,1 B 90	3616	l.	0,0
3798	1,0 B 90	3638	l.	0,0
3799	1,0 B 90	3115	l.	0,0
				0,0
909	Fuchs Adalbert			13538
3800	1,0	80	hv	96,0
3801	1,0	80	sg	95,0
3802	1,0	80	hv	96,0
3803	0,1	80	sg	94,5
				381,5
910	Burisch Helmut			10821
3804	0,1 D 338	162	l.	0,0
3805	0,1 D 338	163	l.	0,0
3806	1,0 D 338	367	l.	0,0
3807	1,0 D 338	3619	l.	0,0
				0,0
911	Abt Hans-Jürgen			10871
3808	0,1 S 239	165	77 hv	96,0
3809	0,1 S 239	166	hv	96,0
3810	1,0 S 239	3617	77 hv	96,0
3811	0,1 S 239	169	hv	96,0
				384,0
912	Müller Leo			10936
3812	0,1 T 759	166	V	97,0 EP1
3813	0,1 T 759	169	hv	96,0
3814	1,0 T 759	3617	sg	95,5
3815	0,1 T 759	3621	hv	96,0
				384,5
913	Möser Peter			12545
3816	1,0 H 127	161	65 sg	95,5
3817	1,0 H 127	162	65 sg	95,0
3818	1,0 H 127	268	65 sg	94,5
3819	0,1 H 127	4627	65 sg	95,0
				380,0
914	Dieckmann/Schmidt ZGM			12826
3820	1,0 G 796	2640	50 hv	96,0
3821	0,1 G 796	4664	45 sg	95,5
3822	1,0 G 796	2653	50 sg	95,5
3823	0,1 G 796	2657	hv	96,0
				383,0

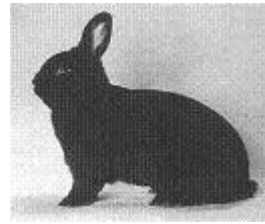

915 Dengl Stefan					12828
3824	1,0 B 90	3116		I.	0,0
3825	1,0 B 90	3640		I.	0,0
3826	0,1 B 90	3641		I.	0,0
3827	1,0 B 90	4648		I.	0,0

916 Müller Leo					10936
3828	1,0 T 759	163	100	hv	96,0
3829	0,1 T 759	3620		hv	96,0
3830	0,1 T 759	3639	100	hv	96,5 EP3
3831	0,1 T 759	4645		hv	96,5
					385,0

917 Hippe Dr. Wilhelm					11920
3832	1,0 F 144	3642		V	98,0 ZDRKE
3833	0,1 F 144	2626		hv	96,5 EP7
3834	0,1 F 144	2627		hv	96,5
3835	0,1 F 144	2635		hv	96,5
					387,5

918 Dieckmann/Schmidt ZGM					12826
3836	1,0 G 796	2645		sg	95,0
3837	0,1 G 796	2658	50	sg	95,5
3838	1,0 G 796	4671	45	sg	95,0
3839	1,0 G 796	4676	45	sg	95,0
					380,5

919 Dengl Stefan					12828
3840	1,0 B 90	3639		I.	0,0
3841	0,1 B 90	4656		I.	0,0
3842	0,1 B 90	3625		I.	0,0
3843	0,1 B 90	3619		I.	0,0

920 Hippe Dr. Wilhelm					11920
3844	1,0 F 144	166		V	97,5 LB
3845	0,1 F 144	2624		hv	96,5
3846	0,1 F 144	3647		V	98,5 ZDRKE
3847	0,1 F 144	4655		V	97,0 STE
					389,5

920 a Vonbühren Friedhelm					10382
3848	1,0 H 29	165		sg	95,5
3849	1,0 H 29	169		sg	94,0
3850	1,0 H 29	3610		sg	95,5
3851	0,1 H 29	3611		sg	94,5
					379,5

Schwarze Wiener

Kollektionen:

921 Schröper Siegfried 10512

3852	1,0 S 20	166	70	hv	96,0
3853	1,0 S 20	2615		hv	96,0
3854	0,1 S 20	2616	70	hv	96,5 EP4
3855	1,0 S 20	4627		sg	94,5
					383,0

922 Langhammer Jürgen 10574

3856	1,0 T 110	361	70	sg	95,5
3857	1,0 T 110	566	60	sg	95,0
3858	1,0 T 110	567	60	sg	95,5
3859	0,1 T 110	568		sg	95,0
					381,0

923 Röder Isabel Th. 10764

3860	1,0 H 106	161	55	hv	96,5 EP2
3861	1,0 H 106	164	55	hv	96,5 EP3
3862	1,0 H 106	166	55	hv	96,5
3863	0,1 H 106	167	55	hv	96,5
					386,0

924 Stampfl Johannes 10806

3864	1,0 B 102	161		hv	96,0
3865	1,0 B 102	162		hv	96,5 EP6
3866	1,0 B 102	163		hv	96,5
3867	0,1 B 102	468	150	hv	96,0
					385,0

925 Lehmann Heiko 11009

3868	0,1 S 449	1613	70	sg	95,0
3869	1,0 S 449	1610	70	sg	95,0
3870	1,0 S 449	3620	70	hv	96,5 EP5
3871	1,0 S 449	3621	70	sg	95,0
					381,5

926 Kramer Uwe 11036

3872	1,0 S 47	166	100	sg	95,5
3873	1,0 S 47	167	100	hv	96,5
3874	0,1 S 47	1611	100	hv	96,0
3875	0,1 S 47	1612	100	V	97,0 ZDRKE
					385,0

927 Barschdorf Rene` 11175
3876 1,0 S 169 3616 85 hv 96,0
3877 0,1 S 169 3619 80 hv 96,0
3878 0,1 S 169 3620 80 hv 96,5 EP7
3879 0,1 S 169 3621 80 V 97,0 ZDRKE
 385,5

928 Krug Mathias 11198
3880 1,0 T 683 262 hv 96,0
3881 0,1 T 683 264 hv 96,0
3882 1,0 T 683 365 hv 96,0
3883 1,0 T 683 4627 hv 96,5 EP1
 384,5

929 Teichmann Heino 11202
3884 1,0 D 235 161 50 g 93,5
3885 1,0 D 235 162 50 sg 95,5
3886 0,1 D 235 3612 50 sg 95,0
3887 0,1 D 235 3613 50 sg 95,0
 379,0

930 Keimling Jens 11663
3888 0,1 T 41 2610 75 sg 95,5
3889 0,1 T 41 2612 75 hv 96,0
3890 1,0 T 41 3616 60 hv 96,0 EP7
3891 0,1 T 41 3620 60 hv 96,5
 384,0

931 Mayer Siegfried 11738
3892 1,0 Z 9 2627 hv 96,5 EP4
3893 1,0 Z 9 163 hv 96,5 STE
3894 0,1 Z 9 3641 V 97,0 ZDRKE
3895 0,1 Z 9 2631 hv 96,0
 386,0

932 Recha Karl-Heinz 11964
3896 0,1 G 16 2625 80 hv 96,0
3897 0,1 G 16 2653 80 sg 95,5
3898 1,0 G 16 1615 80 sg 95,0
3899 1,0 G 16 1616 80 sg 95,0
 381,5

933 Schäfer Klaus 12183
3900 1,0 S 297 268 60 sg 95,5
3901 0,1 S 297 2610 60 hv 96,5 ZDRKE
3902 0,1 S 297 2611 60 sg 94,5
3903 0,1 S 297 2612 60 sg 94,5
 381,0

934 Nüßle Helmut 12457
3904 1,0 Z 417 162 hv 96,0
3905 1,0 Z 417 163 hv 96,0
3906 1,0 Z 417 2619 hv 96,0
3907 0,1 Z 417 2621 hv 96,0
 384,0

935 Gehrig Elke 12685
3908 0,1 B 1167 2611 110 sg 95,5
3909 1,0 B 1167 161 sg 95,0
3910 1,0 B 1167 162 sg 95,5
3911 0,1 B 1167 2612 hv 96,5 EP2
 382,5

936 Kempin Roland 12808
3912 0,1 B 1003 261 75 sg 95,0
3913 0,1 B 1003 262 75 hv 96,5 EP7
3914 1,0 B 1003 265 70 hv 96,0
3915 1,0 B 1003 266 70 sg 95,5
 383,0

937 Voigt Bernd 12884
3916 1,0 S 785 2622 hv 96,5 LB
3917 1,0 S 785 2623 sg 95,5
3918 0,1 S 785 2624 hv 96,0
3919 0,1 S 785 2625 sg 95,5
 383,5

938 Hausler Hermann 12939
3920 1,0 B 608 163 70 sg 95,5
3921 0,1 B 608 166 70 sg 94,0
3922 0,1 B 608 167 70 sg 95,5
3923 0,1 B 608 168 70 nB 0,0
 285,0

939 Gletter Alois 12946
3924 1,0 Z 461 165 hv 96,0
3925 1,0 Z 461 166 hv 96,5 EP4
3926 0,1 Z 461 3626 hv 96,5 EP2
3927 0,1 Z 461 3627 sg 95,0
 384,0

940 Haas Jens 13001
3928 1,0 H 43 2625 sg 95,5
3929 0,1 H 43 2627 sg 95,0
3930 0,1 H 43 2628 hv 96,0
3931 0,1 H 43 2630 sg 95,5
 382,0

941	Brüggmann Gerd			13127
3932	1,0 U 5	46143	hv	96,0
3933	1,0 U 5	1636	sg	95,5
3934	0,1 U 5	1624	sg	95,5
3935	0,1 U 5	1630	sg	95,5
				382,5

942	Koutecka Jana			13405
3936	1,0		55	sg 95,5
3937	1,0		55	sg 94,5
3938	0,1		55	sg 95,5
3939	0,1		55	sg 94,5
				380,0

943	Schruckmayr Hans			13624
3940	1,0		80	hv 96,0
3941	1,0		80	sg 95,0
3942	0,1		80	sg 95,5
3943	0,1		80	sg 94,5
				381,0

944	Hoppe Thomas			11112
3944	1,0 S 191	164	sg	95,5
3945	0,1 S 191	161	g	92,0
3946	0,1 S 191	166	sg	95,5
3947	0,1 S 191	169	sg	95,0
				378,0

945	Mayer Siegfried			11738
3948	1,0 Z 9	2621	120	hv 96,0
3949	0,1 Z 9	3639	120	hv 96,0
3950	0,1 Z 9	4647		sg 95,0
3951	0,1 Z 9	168		hv 96,0
				383,0

946	Körtge Fritz			12144
3952	1,0 F 325	162	58	nB 0,0
3953	1,0 F 325	168	58	sg 95,5
3954	0,1 F 325	164	58	sg 95,5
3955	0,1 F 325	165	58	g 93,0
				284,0

947	Nüßle Helmut			12457
3956	1,0 Z 417	168		sg 95,5
3957	1,0 Z 417	169		hv 96,5 EP6
3958	1,0 Z 417	2613		hv 96,0
3959	0,1 Z 417	2614		sg 95,5
				383,5

Einzeltiere männlich				
	Schoch-Ronniger Michael			12429
3960	1,0 G138	162		sg 95,5
3961	1,0 G138	167	70	sg 95,5

3962	1,0 G138	168	70	sg 95,0
3963	1,0 G138	169	70	sg 95,0
	Recha Karl-Heinz			11964
3964	1,0 G16	167	80	sg 95,0
3965	1,0 G168	168	80	sg 94,5
3966	1,0 G168	169	80	hv 96,0
3967	1,0 G168	1617	80	sg 94,0

Einzeltiere weiblich				
	Talmane Ulia			10040
3968	0,1 LV017	1610	65	g 92,5
3969	0,1 LV017	1612	65	g 92,5



Graue Wiener				
grau				
Kollektionen:				
	948 Talmane Ulia			10040
3970	1,0 LV017	2613	50	sg 95,5
3971	0,1 LV017	2612	50	sg 95,0
3972	0,1 LV017	2614	50	sg 95,5
3973	0,1 LV017	2616	50	sg 94,5
				380,5

949	Winter Gerald			10917
3974	0,1 M 25	3638		hv 96,5
3975	0,1 M 25	3644		hv 96,5 LB
3976	1,0 M 25	3654		sg 95,0
3977	0,1 M 25	3650		hv 96,0
				384,0

950	Engelke ZGM			13242
3978	1,0 F 152	1610	100	sg 95,5
3979	1,0 F 152	1612	100	sg 95,0
3980	0,1 F 152	1613	100	V 97,0 ZDRKE
3981	0,1 F 152	1614	100	sg 95,5
				383,0

951	Sima Ja'n Junior			13292
3982	1,0		60	sg 95,5
3983	1,0		60	g 93,5
3984	0,1			sg 94,5
3985	0,1			nb 0,0
				283,5

952 Ludwig Armand 13338
3986 1,0 100 sg 95,5
3987 1,0 100 sg 94,5
3988 0,1 100 sg 94,5
3989 0,1 100 sg 95,0
 379,5

953 Humpolik Bedrich 13463
3990 1,0 C 125 S186 50 sg 94,0
3991 1,0 C 26 S120 50 sg 95,5
3992 1,0 C 26 S121 50 sg 94,5
3993 0,1 C 26 S127 50 sg 95,5
 379,5

954 Eppinger Reinhard 13531
3994 1,0 hv 96,5 EP2
3995 1,0 sg 95,5
3996 1,0 nb 0,0
3997 0,1 sg 95,5
 287,5

955 Schachinger Wolfgang 13536
3998 0,1 hv 96,5 LB
3999 0,1 sg 95,5
4000 1,0 V 97,0 ZDRKE
4001 1,0 V 97,0 ZDRKE
 386,0

956 Dimmler Herbert 13539
4002 1,0 sg 95,5
4003 1,0 sg 95,0
4004 0,1 sg 95,5
4005 1,0 hv 96,0
 382,0

957 Nolte-Stube Heiko 13584
4006 0,1 150 hv 96,5
4007 0,1 150 sg 94,5
4008 0,1 hv 96,0
4009 1,0 sg 95,5
 382,5

958 Möllers Berthold 10470
4010 1,0 W 488 5610 sg 95,5
4011 1,0 W 488 5611 75 sg 95,0
4012 0,1 W 488 5612 hv 96,0
4013 0,1 W 488 5613 sg 95,0
 381,5

959 Winter Gerald 10917
4014 1,0 M 25 3618 sg 95,5
4015 0,1 M 25 3619 hv 96,5 EP1
4016 0,1 M 25 3626 sg 95,5
4017 0,1 M 25 3620 hv 96,5 EP2
 384,0

960 Schachinger Wolfgang 13536
4018 0,1 hv 96,5
4019 0,1 hv 96,0
4020 1,0 hv 96,5
4021 1,0 hv 96,5 EP7
 385,5

961 Zuska Josef 13441
4022 1,0 2613 S758 60 sg 94,5
4023 0,1 2613 S785 sg 95,5
4024 1,0 2614 S785 60 sg 95,5
4025 0,1 2613 S785 hv 96,0
 381,5

wildgrau / hasengrau
 Kollektionen:

962 Jag Wolfgang 10118
4026 1,0 Z543 163 60 sg 94,0
4027 1,0 Z543 164 60 sg 95,5
4028 0,1 Z543 2620 60 g 93,0
4029 0,1 Z543 2621 60 sg 94,0
 376,5

963 Hoffmann Thomas 10130
4030 1,0 I 94 161 I. 0,0
4031 1,0 I 94 162 I. 0,0
4032 1,0 I 94 1616 I. 0,0
4033 0,1 I 94 1617 I. 0,0
 0,0

964 Fastenrath Hans-Wilhelm 10324
4034 1,0 W 342 163 sg 95,0
4035 0,1 W 342 1613 81 sg 95,0
4036 1,0 W 342 3627 hv 96,5
4037 1,0 W 342 3630 sg 95,0
 381,5

965 Ullmann Norbert u. Steffen Z 10348
4038 1,0 D 708 161 hv 96,5 EP5
4039 0,1 D 708 166 sg 95,5
4040 1,0 D 708 163 hv 96,0
4041 1,0 D 708 165 sg 95,5
 383,5

966	Dietze Gerhard			10436
4042	1,0 S 570	268	sg	94,5
4043	1,0 S 570	269	g	93,5
4044	0,1 S 570	2613	sg	94,5
4045	0,1 S 570	3620	g	93,5
				376,0
967	Winkler Anton			10477
4046	0,1 B 104	2653	hv	96,5
4047	1,0 B 104	2651	sg	95,5
4048	1,0 B 104	2652	hv	96,5
4049	1,0 B 104	169	hv	96,5 STE
				385,0
968	Heber Swen			10498
4050	0,1 S 571	165	65 sg	95,5
4051	0,1 S 571	167	65 hv	96,0
4052	1,0 S 571	4632	65 sg	94,5
4053	1,0 S 571	4633	65 hv	96,0
				382,0
969	Sema Eckhard			10536
4054	1,0 K 62	165	65 g	93,5
4055	1,0 K 62	2610	65 sg	94,5
4056	0,1 K 62	2611	sg	94,0
4057	0,1 K 62	163	sg	95,0
				377,0
970	Eckstein Martin			10572
4058	1,0 T 140	3618	95 sg	95,5
4059	1,0 T 140	3619	95 sg	95,0
4060	0,1 T 140	3622	hv	96,5 EP6
4061	0,1 T 140	3624	sg	94,0
				381,0
971	Pfeiffer Harald			10575
4062	1,0 T 713	161	sg	95,0
4063	1,0 T 713	162	nb	0,0
4064	1,0 T 713	3620	hv	96,5 EP7
4065	0,1 T 713	3621	sg	94,5
				286,0
972	Knoth Michael			10706
4066	1,0 T 110	3640	55 hv	96,0
4067	1,0 T 110	3641	55 hv	96,5 EP2
4068	1,0 T 110	3645	50 sg	94,5
4069	0,1 T 110	3647	50 sg	95,5
				382,5

973	Hinzmann Bernd			10906
4070	1,0 M 101	4615	hv	96,0
4071	1,0 M 101	4619	hv	96,5 EP3
4072	0,1 M 101	4620	hv	96,5 EP1
4073	0,1 M 101	4621	sg	95,5
				384,5
974	Dohrmann Maria u. Herbert			10974
4074	0,1 F 137	2691	hv	96,0
4075	0,1 F 137	2692	hv	96,5 EP4
4076	1,0 F 137	2688	sg	94,0
4077	1,0 F 137	8689	V	97,0 ZDRKE
				383,5
975	Grams Rainer			11083
4078	1,0 H 298	2632	hv	96,0
4079	1,0 H 298	2633	hv	96,0
4080	0,1 H 298	2637	hv	96,5
4081	0,1 H 298	2638	hv	96,5 LVE9
				385,0
976	Naumann Ingo			11127
4082	1,0 S 88	2414	75 hv	96,0
4083	0,1 S 88	2417	sg	95,0
4084	0,1 S 88	2418	75 sg	95,5
4085	0,1 S 88	2420	sg	94,0
				380,5
977	Dathe Michael			11138
4086	0,1 S 785	1627	hv	96,5 EP3
4087	0,1 S 785	163	hv	96,0
4088	0,1 S 785	1659	V	97,0 STE
4089	1,0 S 785	1658	hv	96,5 EP5
				386,0
978	Kasel Andreas			11146
4090	1,0 T 157	2622	75 sg	95,5
4091	0,1 T 157	4644	75 hv	96,0
4092	0,1 T 157	4645	hv	96,0
4093	0,1 T 157	4633	75 sg	94,5
				382,0
979	Dietrich Wolfgang			11214
4094	1,0 G 422	2648	sg	95,5
4095	0,1 G 422	2649	70 sg	94,5
4096	1,0 G 422	2638	60 sg	94,0
4097	0,1 G 422	2641	60 nb	0,0
				284,0

980 Süß Johann				11321
4098	1,0 B 648	1519	sg	94,5
4099	1,0 B 648	2621	sg	94,0
4100	1,0 B 648	2619	hv	96,0
4101	0,1 B 648	2623	sg	94,0
				378,5
981 Geisler Matthias				11605
4102	1,0 S 222	1613	70 sg	95,0
4103	1,0 S 222	1612	hv	96,0
4104	0,1 S 222	1614	sg	94,5
4105	0,1 S 222	1616	65 sg	95,0
				380,5
982 Paulitschke Horst				11625
4106	1,0 G 87	161	60 hv	96,0
4107	1,0 G 87	162	sg	94,0
4108	0,1 G 87	1615	60 hv	96,5 EP4
4109	0,1 G 87	1616	60 g	93,0
				379,5
983 Richter Gernot				11694
4110	1,0 D 544	161	50 sg	94,5
4111	0,1 D 544	2618	50 hv	96,0
4112	1,0 D 544	2634	50 hv	96,0
4113	0,1 D 544	2636	50 hv	96,5 EP6
				383,0
984 Schulze Sven				11695
4114	1,0 D 544	2621	50 sg	95,0
4115	1,0 D 544	2625	50 hv	96,0
4116	1,0 D 544	2626	sg	94,5
4117	0,1 D 544	3639	50 sg	95,5
				381,0
985 Lehmeier Hermann				11796
4118	1,0 B 256	265	80 hv	96,0
4119	1,0 B 256	266	80 hv	96,0
4120	0,1 B 256	2611	80 sg	95,5
4121	0,1 B 256	2612	80 hv	96,5
				384,0
986 Lücke Horst				11887
4122	1,0 U 5	161	sg	95,0
4123	1,0 U 5	162	sg	94,0
4124	1,0 U 5	167	hv	96,0
4125	0,1 U 5	4683	sg	94,0
				379,0

987 Friedrich Thomas				11972
4126	1,0 S 564	166	hv	96,5
4127	0,1 S 564	167	hv	96,0
4128	0,1 S 564	168	hv	96,0
4129	0,1 S 564	169	sg	95,5
				384,0
988 Wolff Rainer				12130
4130	1,0 D 60	5617	50 sg	94,5
4131	1,0 D 60	5619	50 hv	96,0
4132	0,1 D 60	4615	50 sg	95,5
4133	0,1 D 60	4616	50 sg	95,5
				381,5
989 Knobel Hans-Joachim				12265
4134	1,0 S 170	2634	58 sg	95,0
4135	0,1 S 170	4637	58 sg	94,5
4136	1,0 S 170	4635	58 sg	94,5
4137	0,1 S 170	4636	58 sg	95,5
				379,5
990 Rathje Karl-Heinz				12411
4138	1,0 F 111	2622	100 sg	95,0
4139	0,1 F 111	2624	100 sg	95,5
4140	0,1 F 111	2613	100 sg	95,5
4141	1,0 F 111	2611	100 sg	95,0
				381,0
991 Möser Peter				12545
4142	1,0 H 127	4623	60 sg	95,0
4143	1,0 H 127	4624	60 hv	96,0
4144	0,1 H 127	4626	60 sg	95,5
4145	0,1 H 127	4627	60 sg	95,0
				381,5
992 Heilmann Willi				12640
4146	1,0 B 869	268	100 hv	96,5 STE
4147	1,0 B 869	269	hv	96,0
4148	1,0 B 869	2610	hv	96,0
4149	0,1 B 869	3622	hv	96,5
				385,0
993 Beer Andreas				12654
4150	0,1 S 192	168	80 sg	95,0
4151	1,0 S 192	1613	80 V	97,5 ZDRKE
4152	0,1 S 192	1616	80 hv	96,5 EP7
4153	1,0 S 192	2634	80 hv	96,0
				385,0

994 Kelter/Tabellion ZGM				12777
4154	1,0 SR 85	163	sg	95,5
4155	0,1 SR 85	1614	hv	96,0
4156	0,1 SR 85	2637	sg	95,5
4157	1,0 SR 85	3675	hv	96,0
				383,0
995 Rode Helmut				12888
4158	1,0 F 158	3632	80 sg	95,5
4159	0,1 F 158	3633	80 hv	96,0
4160	0,1 F 158	3628	80 sg	94,5
4161	0,1 F 158	3629	80 sg	94,5
				380,5
996 Tröstler Brigitte				12959
4162	0,1 G 437	261	65 l.	0,0
4163	1,0 G 437	269	65 l.	0,0
4164	1,0 G 437	4611	65 l.	0,0
4165	1,0 G 437	4614	65 l.	0,0
				0,0
997 Scholtissek Gerd				12978
4166	0,1 B 608	167	sg	95,5
4167	1,0 B 608	161	hv	96,0
4168	1,0 B 608	162	hv	96,5 EP5
4169	1,0 B 608	165	hv	96,0
				384,0
998 Wolter Sven				12986
4170	1,0 D 705	2614	65 sg	95,5
4171	1,0 D 705	2615	65 sg	95,5
4172	1,0 D 705	2616	65 sg	95,0
4173	0,1 D 705	2622	65 sg	95,0
				381,0
999 Albus Peter				13218
4174	0,1 H 46	162	60 sg	95,0
4175	1,0 H 46	164	60 sg	95,0
4176	0,1 H 46	166	60 sg	95,0
4177	1,0 H 46	267	60 hv	96,0
				381,0
1000 Ackermann Stefan				10217
4178	1,0 B 1035	1516	V	97,0 ZDRKE
4179	0,1 B 1035	3693	hv	96,0
4180	0,1 B 1035	3690	hv	96,5
4181	0,1 B 1035	36101	sg	95,5
				385,0

1001 Fastenrath Hans-Wilhelm				10324
4182	1,0 W 342	161	sg	95,5
4183	1,0 W 342	2617	81 hv	96,5 EP6
4184	1,0 W 342	2620	81 sg	95,5
4185	0,1 W 342	2624	81 hv	96,5 EP5
				384,0
1002 Ullmann Norbert u. Steffen Z				10348
4186	1,0 D 708	168	sg	95,5
4187	0,1 D 708	2619	hv	96,0
4188	1,0 D 708	169	sg	95,0
4189	1,0 D 708	2617	hv	96,5
				383,0
1003 Dietze Gerhard				10436
4190	1,0 S 570	261	sg	95,0
4191	0,1 S 570	262	sg	95,5
4192	0,1 S 570	263	sg	95,0
4193	0,1 S 570	265	sg	95,5
				381,0
1004 Dathe Michael				11138
4194	1,0 S 785	152	hv	96,5 EP2
4195	0,1 S 785	164	V	97,0 ZDRKE
4196	1,0 S 785	1617	V	97,0 ZDRKE
4197	1,0 S 785	1638	hv	96,5 EP7
				387,0
1005 Paulitschke Horst				11625
4198	1,0 G 87	1628	60 hv	96,0
4199	1,0 G 87	1629	60 hv	96,0
4200	1,0 G 87	1631	60 hv	96,0
4201	0,1 G 87	1632	60 hv	96,0
				384,0
1006 Lehmeier Hermann				11796
4202	1,0 B 256	3619	80 hv	96,5 EP6
4203	1,0 B 256	3620	80 hv	96,5 EP3
4204	0,1 B 256	3622	80 hv	96,5
4205	0,1 B 256	3623	80 sg	95,0
				384,5
1007 Albus Peter				13218
4206	1,0 H 46	268	60 sg	95,0
4207	0,1 H 46	269	60 sg	95,5
4208	0,1 H 46	2610	60 sg	95,0
4209	1,0 H 46	2613	60 sg	95,5
				381,0

1008 Ackermann Stefan 10217
4210 0,1 B 1035 36103 hv 96,5
4211 1,0 B 1035 164 V 97,0SE
4212 1,0 B 1035 1619 hv 96,0
4213 0,1 B 1035 2646 sg 95,5
 385,0

1009 Dengl Stefan 12828
4214 0,1 B 90 2627 sg 95,5
4215 0,1 B 90 2628 hv 96,5EP1
4216 0,1 B 90 165 sg 95,5
4217 1,0 B 90 166 sg 95,5
 383,0

Einzeltiere weiblich

Kaiser Martin 10117

4218 0,1 Z543 2638 70 hv 96,0
4219 0,1 Z543 2640 70 sg 94,5
4220 0,1 Z543 2641 sg 94,5
4221 0,1 Z543 2642 sg 95,5

hasengrau

Kollektionen:

1010 Ehrhardt Thierry 10055

4222 1,0 C529 161 hv 96,5EP3
4223 1,0 C529 162 60 hv 96,0
4224 1,0 C529 163 60 sg 95,5
4225 0,1 C529 4626 hv 96,0
 384,0

1011 Ludwig Torsten 12262

4226 1,0 S 170 1611 70 hv 96,0
4227 0,1 S 170 1613 70 hv 96,0
4228 0,1 S 170 4629 70 hv 96,0
4229 0,1 S 170 4630 70 hv 96,0
 384,0

Einzeltiere weiblich

Ehrhardt Thierry 10055

4230 0,1 C529 3611 60 sg 95,0
4231 0,1 C529 3613 60 hv 96,0

wildgrau

Kollektionen:

1012 Weber Lutz 10086

4232 1,0 S115 2614 hv 96,5
4233 1,0 S115 2612 70 hv 96,5EP4
4234 0,1 S115 3626 70 hv 96,0
4235 0,1 S115 3627 hv 96,5EP2
 385,5

1013 Wagner Gerhard 11839
4236 1,0 B 338 261 120 hv 96,0
4237 0,1 B 338 262 140 sg 95,5
4238 1,0 B 338 264 120 hv 96,5EP4
4239 0,1 B 338 265 140 sg 95,5
 383,5

1014 Hagedorn Hannelore 12146

4240 1,0 F 121 162 sg 95,0
4241 1,0 F 121 1637 sg 95,5
4242 0,1 F 121 1610 hv 96,0
4243 0,1 F 121 169 sg 95,0
 381,5

1015 Haubner Ludwig 12213

4244 1,0 B 822 1638 100 hv 96,5
4245 1,0 B 822 1639 100 sg 95,5
4246 1,0 B 822 1640 100 hv 96,5EP1
4247 0,1 B 822 4688 100 hv 96,0
 384,5

1016 Neumann Heinz-Günter 12312

4248 1,0 DD 217 267 60 hv 96,5
4249 1,0 DD 217 268 60 hv 96,0
4250 1,0 DD 217 269 60 sg 94,5
4251 0,1 DD 217 2612 60 sg 95,5
 382,5

1017 Gageik Stephan 12814

4252 1,0 B 1058 163 60 hv 96,0
4253 0,1 B 1058 2610 60 sg 95,5
4254 0,1 B 1058 2611 60 sg 94,5
4255 0,1 B 1058 3619 60 sg 95,5
 381,5

1018 Haubner Ludwig 12213

4256 1,0 B 822 2646 100 sg 95,0
4257 1,0 B 822 2647 100 hv 96,5LB
4258 1,0 B 822 2649 100 hv 96,0
4259 0,1 B 822 4698 100 sg 95,5
 383,0

dunkelgrau

Einzeltiere männlich

Stein Burkhard 11460

4260 1,0 D782 261 60 sg 95,5
4261 1,0 D782 262 60 sg 95,0
4262 1,0 D782 4622 60 nB 0,0
4263 1,0 D782 4626 60 sg 94,5

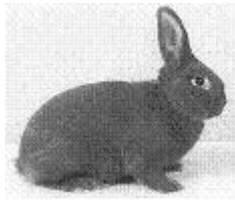

Original rötlicher Burgunder

Kollektionen:

1019 Talmane Ulia 10040

4264	1,0 LV017	1051	60	sg	94,5
4265	0,1 LV017	1252	60	sg	94,0
4266	0,1 LV017	1254	60	sg	94,5
4267	0,1 LV017	262	60	sg	94,5
					377,5



Burgunder

Kollektionen:

1020 Sy Martin 10123

4268	0,1 W817	4633	75	hv	96,0
4269	0,1 W817	4634	75	sg	95,0
4270	1,0 W817	4637	75	hv	96,5 EP5
4271	1,0 W817	4639	75	sg	95,0
					382,5

1021 Reichertz Martin 10308

4272	1,0 SR 116	161		sg	95,0
4273	1,0 SR 116	367	60	hv	96,0
4274	0,1 SR 116	3614	60	g	93,5
4275	0,1 SR 116	3615	60	oB	0,0
					284,5

1022 Windemuth Michael 10310

4276	1,0 F 73	3622	85	sg	94,5
4277	0,1 F 73	3624	85	sg	94,5
4278	1,0 F 73	161	85	sg	94,5
4279	1,0 F 73	162	85	hv	96,0
					379,5

1023 Mrosk Karin 10587

4280	1,0 S 28	162	65	g	93,0
4281	1,0 S 28	3625	65	sg	94,5
4282	1,0 S 28	3626	65	sg	95,0
4283	0,1 S 28	3630	65	sg	95,5
					378,0

1024 Schulz Thomas 10741

4284	1,0 S 465	3612		sg	95,5
4285	0,1 S 465	3620		hv	96,5 EP3
4286	0,1 S 465	3618	80	sg	94,5
4287	1,0 S 465	4639		sg	95,5
					382,0

1025 May Gunter 10857

4288	0,1 S 1	165		V	97,0 LB
4289	1,0 S 1	2615	65	hv	96,5 EP2
4290	0,1 S 1	2627	65	sg	95,0
4291	0,1 S 1	2629		sg	95,5
					384,0

1026 Eysel Fritz 11022

4292	1,0 U 8	468	60	g	93,5
4293	1,0 U 8	466	60	hv	96,0
4294	1,0 U 8	265	60	sg	95,5
4295	0,1 U 8	262		sg	94,5
					379,5

1027 Hartmann Rainer 11109

4296	1,0 S 654	439	35	sg	95,5
4297	1,0 S 654	661		l.	0,0
4298	0,1 S 654	662	35	l.	0,0
4299	0,1 S 654	663	35	l.	0,0
					95,5

1028 Pichel Gerhard 11345

4300	1,0 W 53	165		hv	96,5 EP6
4301	0,1 W 53	166	80	sg	95,5
4302	1,0 W 53	2616	80	hv	96,0
4303	0,1 W 53	2618	80	sg	94,5
					382,5

1029 Hasselbach Willi 11377

4304	1,0 H 23	3621	70	hv	96,0
4305	1,0 H 23	169		sg	95,0
4306	1,0 H 23	1617	70	sg	95,5
4307	0,1 H 23	1614	70	sg	94,0
					380,5

Käfig-Nr Geschl Tätö rechts links Vk-Preis € Bewertung
Sammlung-Nr. **Burgunder**

1030	Naujokat Günter				11540
4308	1,0 D 131	168	50	sg	95,0
4309	0,1 D 131	1610	50	sg	94,5
4310	0,1 D 131	3622		hv	96,5
4311	0,1 D 131	4643		sg	95,5
					381,5
1031	Tanke Siegfried				11564
4312	1,0 G 236	3615	60	hv	96,5
4313	0,1 G 236	5625	60	V	97,0 ZDRKE
4314	0,1 G 236	5626	60	hv	96,5
4315	0,1 G 236	5627	60	nB	0,0
					290,0
1032	Schälte Meinolf				11752
4316	1,0 W 320	1610	65	sg	94,0
4317	1,0 W 320	1611	65	sg	95,5
4318	1,0 W 320	1616	65	sg	94,5
4319	0,1 W 320	1617	65	sg	94,5
					378,5
1033	Hitzler Georg				11790
4320	1,0 B 338	265	100	sg	95,5
4321	1,0 B 338	267	100	sg	95,0
4322	1,0 B 338	269	100	sg	95,5
4323	0,1 B 338	2612		nB	0,0
					286,0
1034	Korte Andreas u. Gels ZG				11991
4324	1,0 J 173	5634	60	hv	96,5
4325	1,0 J 173	5635	60	sg	95,5
4326	1,0 J 173	5639	60	hv	96,5 EP2
4327	0,1 J 173	5640	65	hv	96,0 EP6
					384,5
1035	Welkener Werner				12078
4328	1,0 I 67	161	90	sg	94,5
4329	1,0 I 67	162	90	sg	95,5
4330	0,1 I 67	166	90	nB	0,0
4331	0,1 I 67	169	90	sg	94,5
					284,5
1036	Eysel Fritz				12216
4332	1,0 K 8	468	60	I.	0,0
4333	1,0 K 8	466	60	I.	0,0
4334	1,0 K 8	265	60	I.	0,0
4335	0,1 K 8	262		I.	0,0
					0,0

Käfig-Nr Geschl Tätö rechts links Vk-Preis € Bewertung
Sammlung-Nr. **Burgunder**

1037	Gutting Roland				12453
4336	1,0 P 149	165		hv	96,0
4337	0,1 P 149	1616		V	97,0 STE
4338	0,1 P 149	1617		sg	95,5
4339	0,1 P 149	1618		hv	96,0
					384,5
1038	Glöck Andreas				12473
4340	1,0 T 338	262		hv	96,0
4341	0,1 T 338	263		sg	95,5
4342	0,1 T 338	264		sg	94,5
4343	0,1 T 338	266		sg	95,5
					381,5
1039	Schwenk Hans-Werner				12859
4344	1,0 M 94	361	50	sg	95,0
4345	0,1 M 94	366	50	hv	96,0
4346	0,1 M 94	367	50	hv	96,5 EP4
4347	0,1 M 94	362	50	sg	95,0
					382,5
1040	Benkert Philipp				13176
4348	1,0 T 185	4620	65	sg	95,0
4349	0,1 T 185	262	65	sg	95,5
4350	0,1 T 185	4623	65	sg	94,0
4351	0,1 T 185	4624	65	sg	95,5
					380,0
1041	Tasser Alois				13299
4352	1,0 KUS 1	166	68	sg	95,5
4353	1,0 KUS 1	1610	68	sg	95,0
4354	1,0 KUS 1	1614	68	g	92,0
4355	0,1 KUS 1	1611	68	sg	95,5
					378,0
1042	Kortus Martin				13389
4356	1,0 C 36	2039	70	hv	96,0
4357	1,0 C 36	2040	70	nB	0,0
4358	0,1 C 36	2034	70	sg	95,5
4359	0,1 C 36	2036	70	sg	94,5
					286,0
1043	Kramar Jan				13395
4360	1,0 C 46	P126	60	sg	95,0
4361	1,0 C 46	P127	60	sg	94,5
4362	0,1 C 46	P113	60	sg	95,5
4363	0,1 C 46	P114	60	sg	94,5
					379,5

1044	Tronicek Zdenek				13466
4364	1,0 C 36	K20	100	sg	94,5
4365	1,0 C 36	K21	100	sg	94,0
4366	0,1 C 36	K24	100	nB	0,0
4367	0,1 C 36	K25	100	sg	94,5
					283,0
1045	Fellinger Andreas				13621
4368	1,0		80	hv	96,0
4369	1,0		80	sg	95,5
4370	0,1		80	sg	95,5
4371	0,1		80	sg	94,5
					381,5
1046	Raulain Aimé				13760
4372	1,0		80	sg	95,5
4373	1,0			sg	94,5
4374	0,1		80	sg	94,0
4375	0,1			hv	96,0 EP4
					380,0
1047	Buffet Pascal				13762
4376	1,0		50	sg	94,5
4377	1,0		50	hv	96,0
4378	0,1		50	sg	94,0
4379	0,1		50	sg	94,5
					379,0
1048	Schulz Thomas				10741
4380	0,1 S 465	4634		sg	95,5
4381	1,0 S 465	4641	80	sg	94,5
4382	1,0 S 465	4623		hv	96,0
4383	0,1 S 465	4637	80	sg	95,0
					381,0
1049	Pichel Gerhard				11345
4384	1,0 W 53	267	80	sg	95,5
4385	1,0 W 53	268	80	sg	95,5
4386	0,1 W 53	2612	80	sg	94,0
4387	0,1 W 53	2613	80	hv	96,0
					381,0
1050	Naujokat Günter				11540
4388	1,0 D 131	167	50	sg	94,5
4389	1,0 D 131	3629	50	sg	94,5
4390	0,1 D 131	169	50	g	93,5
4391	0,1 D 131	3620	50	sg	95,5
					378,0

1051	Gutting Roland				12453
4392	1,0 P 149	4644		hv	96,5
4393	1,0 P 149	4645		sg	95,5
4394	1,0 P 149	3630		V	97,0 EP1
4395	0,1 P 149	3629		V	97,0 LVE6
					386,0
1052	Gutting Roland				12453
4396	1,0 P 149	2621		V	98,0 ZDRKE
4397	1,0 P 149	1613		hv	96,0
4398	1,0 P 149	3636		sg	95,5
4399	0,1 P 149	4646		hv	96,0
					385,5
1053	Gutting Roland				12453
4400	1,0 P 149	1612		hv	96,0
4401	1,0 P 149	1614		V	97,0 LB
4402	1,0 P 149	163		hv	96,5
4403	0,1 P 149	168		hv	96,5 EP5
					386,0

Einzeltiere männlich

Moillerow Gerard

13761

4404	1,0		80	sg	95,0
4405	1,0		80	sg	95,0

Einzeltiere weiblich

Buffet Pascal

13762

4406	0,1		50	sg	94,5
4407	0,1		50	sg	95,5



Hotot

Kollektionen:

1054 Neubauer Kurt

10181

4408	1,0 B1139	5614	50	sg	94,0
4409	1,0 B1139	5615	50	sg	94,0
4410	0,1 B1139	5616	50	sg	94,5
4411	1,0 B1139	5620	50	sg	94,5
					377,0

Käfig-Nr Geschl Tätö rechts links Vk-Preis € Bewertung
Sammlung-Nr. **Hotot**

1055 Schmid Jürgen				10504
4412	1,0 Z 329	265	90 sg	95,0
4413	0,1 Z 329	267	90 sg	95,0
4414	0,1 Z 329	268	sg	95,5
4415	0,1 Z 329	2611	sg	95,5
				381,0
1056 Grämer Klaus				10573
4416	1,0 B 922	161	65 sg	94,5
4417	0,1 B 922	166	65 hv	96,0
4418	0,1 B 922	2614	65 hv	96,5
4419	0,1 B 922	2620	65 sg	95,0
				382,0
1057 Steinmark Reinhold				11576
4420	0,1 H 91	165	hv	96,5 LB
4421	0,1 H 91	167	90 hv	96,0
4422	1,0 H 91	169	90 sg	95,0
4423	1,0 H 91	1610	hv	96,5 STE
				384,0
1058 Rick Wolfgang				12100
4424	1,0 D 217	161	60 sg	95,0
4425	0,1 D 217	164	60 sg	95,5
4426	1,0 D 217	1624	60 sg	95,5
4427	1,0 D 217	1625	60 sg	94,5
				380,5
1059 Corall C.u.W. ZG				12109
4428	1,0 R 171	4645	60 sg	95,5
4429	1,0 R 171	3623	60 sg	95,5
4430	0,1 R 171	4648	60 sg	95,0
4431	0,1 R 171	2621	60 sg	95,5
				381,5
1060 Petrick Hartmut				12311
4432	1,0 D 114	563	50 sg	95,5
4433	1,0 D 114	567	50 sg	95,0
4434	1,0 D 114	5614	50 sg	95,5
4435	0,1 D 114	5615	50 sg	95,5
				381,5
1061 Utke Achim				12348
4436	1,0 G 257	3516	75 nB	0,0
4437	1,0 G 257	162	sg	95,5
4438	1,0 G 257	268	80 sg	94,5
4439	0,1 G 257	2611	80 hv	96,0 EP7
				286,0

Käfig-Nr Geschl Tätö rechts links Vk-Preis € Bewertung
Sammlung-Nr. **Hotot**

1062 Glutting Bernhard				12408
4440	1,0 B 417	2611	sg	95,5
4441	1,0 B 417	3630	sg	95,5
4442	1,0 B 417	3635	hv	96,5
4443	0,1 B 417	3629	hv	96,0 EP1
				383,5
1063 Bette Mathieu				13315
4444	1,0 618	510	sg	94,0
4445	1,0 618	511	40 sg	94,5
4446	1,0 618	507	sg	94,0
4447	0,1 618	515	sg	95,0
				377,5
1064 Grünwald Leopold				13615
4448	1,0	100	sg	94,5
4449	1,0	100	sg	95,0
4450	0,1	100	nB	0,0
4451	0,1	100	sg	95,0
				284,5
1065 Mäder Claudia				13704
4452	1,0		hv	96,0
4453	0,1		sg	95,0
4454	0,1	3987	70 V	97,5 ZDRKE
4455	0,1	3987	70 sg	95,5
				384,0
1066 Mäder Walter				13705
4456	1,0		hv	96,5 EP7
4457	1,0		sg	95,0
4458	0,1		V	97,0 STE
4459	0,1	3987	70 sg	95,0
				383,5
1067 Grämer Klaus				10573
4460	1,0 B 922	267	65 hv	96,5 EP2
4461	0,1 B 922	2610	65 sg	94,5
4462	0,1 B 922	2621	65 hv	96,0
4463	0,1 B 922	2622	65 sg	94,5
				381,5
1068 Utke Achim				12348
4464	1,0 G 257	3617	80 hv	96,0
4465	1,0 G 257	3618	80 V	97,5 ZDRKE
4466	1,0 G 257	4623	80 hv	96,0
4467	0,1 G 257	4627	90 sg	95,5
				385,0

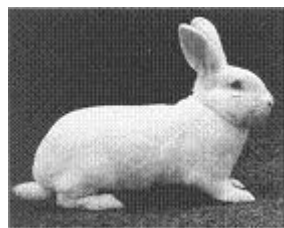

Tschechisches Albino-Kaninchen

Kollektionen:

1069 Petras Mgr. Radek 13390

4468 1,0 C26 S252 sg 94,0

4469 1,0 C16 S229 sg 95,5

4470 0,1 C26 S249 sg 94,5

4471 0,1 C46 S599 sg 95,5
379,5

1070 Doruzka Vaclav 13442

4472 1,0 C 45 S 101 hv 96,0

4473 0,1 C 45 S 979 hv 96,5 EP2

4474 0,1 C 45 S 980 hv 96,0

4475 0,1 C 65 S 103 hv 96,0
384,5

1071 Petras Mgr. Radek 13390

4476 1,0 C 16 S230 sg 95,0

4477 1,0 C 26 S246 hv 96,5

4478 1,0 C 26 S247 V 97,0 ZDRKE

4479 0,1 C 46 S600 hv 96,5 EP4
385,0

1072 Doruzka Vaclav 13442

4480 1,0 C 36 S 656 g 93,5

4481 0,1 C 36 S 658 sg 94,5

4482 1,0 C 36 S 689 sg 94,0

4483 0,1 C 36 S 692 sg 95,0
377,0

1073 Bukovská, Bc. Daniela 13473

4484 0,1 C 26 522 40 sg 94,5

4485 0,1 C 26 521 50 g 93,5

4486 1,0 C 26 509 40 sg 95,0

4487 1,0 C 26 508 sg 94,0
377,0

1074 Bukovská, Bc. Daniela 13473

4488 0,1 C 26 520 50 sg 95,0

4489 1,0 C 26 518 sg 94,0

4490 1,0 C 36 524 sg 95,0

4491 0,1 C 36 528 hv 96,5
380,5

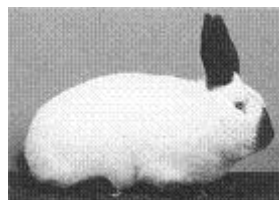

Kalifornier schwarz-weiß

Kollektionen:

1075 Hecht Wolfgang 10173

4492 0,1 S15 2610 hv 96,0 EP3

4493 0,1 S15 2611 sg 95,0

4494 0,1 S15 168 60 sg 94,5

4495 1,0 S15 468 60 hv 96,0 EP5
381,5

1076 Werner Siegmars 10359

4496 0,1 S 785 1613 100 sg 95,0

4497 0,1 S 785 1619 sg 95,0

4498 0,1 S 785 162 150 sg 95,5

4499 1,0 S 785 161 150 sg 95,5
381,0

1077 Köhler Manfred 10652

4500 1,0 T 792 2615 50 sg 94,5

4501 1,0 T 792 2622 50 sg 95,0

4502 0,1 T 792 2624 50 sg 95,0

4503 0,1 T 792 2625 50 sg 95,5
380,0

1078 Conrad Dr. Friedhelm 10824

4504 1,0 D 60 161 sg 94,5

4505 1,0 D 60 163 60 g 93,5

4506 0,1 D 60 3624 60 sg 95,5

4507 0,1 D 60 3628 60 sg 95,0
378,5

1079 Schlenker Christel 11182

4508 1,0 D 214 3612 35 l. 0,0

4509 1,0 D 214 4620 35 l. 0,0

4510 0,1 D 214 3614 35 sg 95,5

4511 0,1 D 214 3616 35 sg 95,0
190,5

1080 Bohm Günther 11203

4512 1,0 D 51 1611 50 g 93,5

4513 1,0 D 51 1612 50 sg 95,5

4514 0,1 D 51 1615 50 sg 95,5

4515 1,0 D 51 3618 50 sg 94,0
378,5

1081	Hutterer Horst				12392
4516	1,0 B 456	161		sg	95,0
4517	1,0 B 456	162	50	hv	96,5 SE9
4518	1,0 B 456	163	50	hv	96,0
4519	0,1 B 456	268	50	hv	96,0
					383,5
1082	Schmidt Sylvia				12616
4520	1,0 S 431	364	85	sg	94,5
4521	1,0 S 431	365	85	hv	96,0 EP7
4522	1,0 S 431	369	85	sg	95,0
4523	0,1 S 431	5613		sg	95,5
					381,0
1083	Seng Uwe				13199
4524	1,0 K 18	142		hv	96,5 ZDRKE
4525	0,1 K 18	4521	55	l.	0,0
4526	1,0 S 785	3435		sg	94,0
4527	1,0 K 18	4435	55	nB	0,0
					190,5
1084	Pecka Miroslav				13393
4528	1,0 C 16	S122		hv	96,0 EP5
4529	1,0 C 16	S123		g	93,5
4530	1,0 C 16	S126		sg	95,0
4531	0,1 C 16	S129		sg	95,5
					380,0
1085	Dvorak Miroslav				13394
4532	1,0 C 15	P27		sg	95,5
4533	1,0 C 55	P52	70	sg	95,5
4534	1,0 C 95	P94	80	sg	95,5
4535	0,1 C 16	P27	70	sg	94,5
					381,0
1086	Kalis Zdenek				13435
4536	1,0 C 16	S426	45	l.	0,0
4537	1,0 C 16	S427	45	l.	0,0
4538	1,0 C 16	S430	45	l.	0,0
4539	0,1 C 16	S431	45	l.	0,0
					0,0
1087	Gajdusek Jaroslav				13456
4540	1,0 C 46	S361	45	g	93,5
4541	0,1 C 46	S363	45	sg	95,5
4542	0,1 C 46	S364	45	hv	96,5 ZDRKE
4543	0,1 C 46	S365	45	sg	95,5
					381,0

1088	Kabát Martin				13459
4544	1,0 C 26	S558	60	g	93,5
4545	0,1 C 26	S561	60	sg	95,0
4546	0,1 C 26	S562	60	sg	95,5
4547	0,1 C 26	S563	60	g	93,5
					377,5
1089	Táborik Pavel				13478
4548	1,0		60	sg	94,0
4549	1,0		60	g	93,5
4550	0,1		60	sg	94,5
4551	0,1		60	sg	94,5
					376,5
1090	Werkl Paul				13576
4552	1,0		50	hv	96,0
4553	1,0		50	nB	0,0
4554	0,1		50	sg	95,0
4555	0,1		50	sg	95,5
					286,5
1091	Warmuth Manfred				13577
4556	1,0		60	sg	94,0
4557	1,0			sg	95,5
4558	0,1		60	g	93,0
4559	0,1			sg	95,5
					378,0
1092	Ballamann Michael				13694
4560	1,0	3612		sg	95,5
4561	0,1	3612		sg	94,5
4562	0,1	3612		sg	95,0
4563	0,1	3612		hv	96,0
					381,0
1093	Weißmann Wolfgang				10641
4564	1,0 F 144	161	60	hv	96,0
4565	1,0 F 144	163	60	hv	96,0
4566	0,1 F 144	164	60	hv	96,0
4567	0,1 F 144	166	60	hv	96,0 EP3
					384,0
1094	Bohm Günther				11203
4568	0,1 D 51	1616	50	sg	95,0
4569	1,0 D 51	3619	50	sg	95,0
4570	1,0 D 51	3620	50	sg	95,0
4571	1,0 D 51	3623	50	sg	94,5
					379,5

1095 Seng Uwe 13199
4572 1,0 K 18 161 55 sg 95,5
4573 1,0 K 18 163 sg 95,0
4574 0,1 K 18 164 nB 0,0
4575 1,0 K 18 465 55 sg 94,5
 285,0

1096 Reuter Harald 13331
4576 1,0 l. 0,0
4577 1,0 70 sg 94,5
4578 0,1 l. 0,0
4579 0,1 70 sg 95,0
 189,5

1097 Dvorak Miroslav 13394
4580 1,0 C 16 P23 nB 0,0
4581 1,0 C 16 P26 sg 95,5
4582 0,1 C 16 P28 sg 95,5
4583 0,1 C 16 P29 hv 96,5 LB
 287,5

1098 Gajdusek Jaroslav 13456
4584 1,0 C 16 S168 hv 96,0 EP6
4585 0,1 C 16 S171 sg 95,5
4586 0,1 C 16 S172 55 hv 96,0
4587 0,1 C 16 S173 55 sg 95,0
 382,5

1099 Weißmann Wolfgang 10641
4588 1,0 F 144 169 60 hv 96,0 EP7
4589 1,0 F 144 1611 60 sg 95,0
4590 1,0 F 144 1612 60 sg 95,5
4591 0,1 F 144 1614 60 sg 95,5
 382,0

1100 Weißmann Wolfgang 10641
4592 1,0 F 144 1610 60 sg 95,5
4593 0,1 F 144 4622 60 hv 96,5 ZDRKE
4594 0,1 F 144 4619 60 hv 96,0
4595 0,1 F 144 4626 60 sg 95,0
 383,0

havannafarbig-weiß

Kollektionen:

1101 Kabátová Jaroslava 13460
4596 1,0 C46 3070 50 sg 95,5 EP2
4597 1,0 C46 3071 50 sg 95,0
4598 0,1 C46 3073 50 sg 94,0
4599 0,1 C46 3076 50 sg 95,5
 380,0

1102 Conrad Dr. Friedhelm 10824
4600 1,0 D 60 262 60 sg 95,5
4601 0,1 D 60 266 60 hv 96,0
4602 1,0 D 60 268 60 hv 96,0 STE
4603 0,1 D 60 2611 60 sg 95,5
 383,0

1103 Warmuth Manfred 13577
4604 1,0 60 sg 95,0
4605 1,0 60 sg 95,0
4606 0,1 60 sg 94,5
4607 0,1 hv 96,0
 380,5

blau-weiß

Einzeltiere männlich

Conrad Dr. Friedhelm 10824

4608 1,0 D60 261 60 sg 95,5

Einzeltiere weiblich

Conrad Dr. Friedhelm 10824

4609 0,1 D60 3625 60 hv 96,0 EP1

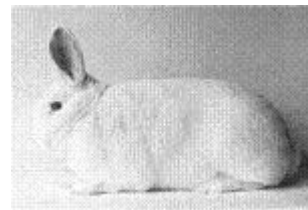

Weißer Wiener

Kollektionen:

1104 Förster Thomas 10003

4610 1,0 S130 358 l. 0,0

4611 1,0 S130 261 60 l. 0,0

4612 1,0 S130 262 60 l. 0,0

4613 0,1 S130 263 l. 0,0

0,0

1105 Rohrbach - Skeisgerski Anja 10054

4614 1,0 W 252 361 70 sg 95,5

4615 1,0 W 252 364 70 sg 94,0

4616 1,0 W 252 365 70 sg 95,0

4617 0,1 W 252 5621 70 sg 94,5

379,0

1106 Speer Kai-Uwe 10150

4618 1,0 F 256 161 sg 95,0

4619 0,1 F 256 164 hv 96,5 EP3

4620 1,0 F 256 3627 hv 96,0

4621 0,1 F 256 3629 hv 96,0

383,5

1107	Fleischer Rainer				10339
4622	1,0 S 728	3611		sg	95,0
4623	0,1 S 728	3612		sg	95,0
4624	1,0 S 728	4616		hv	96,0
4625	1,0 S 728	4617		sg	95,0
					381,0
1108	Adam Jürgen				10376
4626	1,0 S 891	2615		sg	95,5
4627	0,1 S 891	3628		sg	95,0
4628	0,1 S 891	4634		hv	96,0
4629	0,1 S 891	4644		sg	95,0
					381,5
1109	Frauenstein Uwe				10484
4630	1,0 S 30	166	69	sg	95,0
4631	1,0 S 30	168	69	g	93,5
4632	0,1 S 30	169	69	sg	95,0
4633	0,1 S 30	1611		oB	0,0
					283,5
1110	Bachuber Erich				10515
4634	1,0 B 648	269		hv	96,0
4635	1,0 B 648	2611		hv	96,5 EP1
4636	0,1 B 648	2619		hv	96,0
4637	0,1 B 648	2617		sg	95,0
					383,5
1111	Ziegler Siegfried				10533
4638	0,1 S 654	2611	70	sg	95,0
4639	0,1 S 654	2612	70	sg	94,5
4640	1,0 S 654	2618		sg	94,5
4641	1,0 S 654	2619		sg	95,0
					379,0
1112	Jizba Manfred				10592
4642	0,1 P 63	166		sg	95,5
4643	0,1 P 63	2625		sg	94,0
4644	0,1 P 63	2626		sg	95,0
4645	1,0 P 63	3635		sg	95,0
					379,5
1113	Eichel Frank				10816
4646	1,0 T 375	4610	60	sg	95,5
4647	0,1 T 375	4614	60	hv	96,5 EP5
4648	0,1 T 375	364	60	hv	96,5 EP6
4649	0,1 T 375	368	60	V	97,0 SE1
					385,5

1114	Bohnwagner Dietrich				10819
4650	1,0 T 399	161		sg	95,5
4651	1,0 T 399	162		b	91,5
4652	0,1 T 399	2610		sg	95,5
4653	0,1 T 399	2613		sg	95,5
					378,0
1115	Jansen Lukas				10919
4654	1,0 I 177	163	85	hv	96,0
4655	1,0 I 177	164	85	sg	95,5
4656	0,1 I 177	165		hv	96,5 EP5
4657	0,1 I 177	166		hv	96,5
					384,5
1116	Kaufeld Dieter				10961
4658	1,0 H 455	263		hv	96,0
4659	0,1 H 455	467	70	hv	96,5
4660	0,1 H 455	268	70	hv	96,0
4661	0,1 H 455	269	70	hv	96,5
					385,0
1117	Truthmann Hartmut				10971
4662	1,0 T 310	264		hv	96,5
4663	0,1 T 310	4617		hv	96,5
4664	0,1 T 310	4620		V	97,0 EP3
4665	0,1 T 310	4630		V	97,5 ZDRKE
					387,5
1118	Scharf Wilfried				11149
4666	1,0 S 88	169		hv	96,0
4667	0,1 S 88	1420		g	93,5
4668	1,0 S 88	2645		hv	96,5
4669	1,0 S 88	2652		nB	0,0
					286,0
1119	Herrmann Gerhard				11261
4670	1,0 F 97	269		hv	96,0
4671	0,1 F 97	2611		hv	96,0
4672	0,1 F 97	2612		hv	96,0
4673	0,1 F 97	2613		sg	95,5
					383,5
1120	Janisch Peter				11316
4674	1,0 K 19	66124		V	98,0 STE
4675	1,0 K 19	66125		hv	96,0
4676	0,1 K 19	66128		V	98,0 ZDRKE
4677	0,1 K 19	56123		V	97,0 LB
					389,0

1121 Geisler Wolfgang				11606
4678	1,0 S 222	162	70 hv	96,5
4679	1,0 S 222	161	sg	94,5
4680	0,1 S 222	3613	sg	95,5
4681	0,1 S 222	3614	65 hv	96,0
				382,5
1122 Löser Reinhard				11722
4682	1,0 S 6	368	sg	94,5
4683	0,1 S 6	3610	sg	94,0
4684	0,1 S 6	3624	50 sg	94,5
4685	0,1 S 6	3625	50 g	93,0
				376,0
1123 Heim Knut				11856
4686	1,0 T 399	3615	40 hv	96,0
4687	0,1 T 399	3616	40 sg	95,0
4688	1,0 T 399	4620	40 sg	95,5
4689	1,0 T 399	4621	40 sg	95,0
				381,5
1124 Menzel Gerd				11945
4690	1,0 T 243	5632	hv	96,0
4691	0,1 T 243	5634	sg	95,0
4692	0,1 T 243	5636	V	97,0 EP1
4693	0,1 T 243	5637	sg	95,0
				383,0
1125 Damm Axel				11965
4694	1,0 G 16	161	75 sg	95,0
4695	1,0 G 16	162	75 sg	95,0
4696	0,1 G 16	163	75 hv	96,0 EP4
4697	1,0 G 16	267	75 sg	94,5
				380,5
1126 Welzel Hans				12023
4698	1,0 B 1030	3617	hv	96,0
4699	0,1 B 1030	3616	70 hv	96,5 EP2
4700	0,1 B 1030	3618	hv	96,5 EP3
4701	0,1 B 1030	3620	hv	96,5 EP7
				385,5
1127 Leinhos Mario				12041
4702	1,0 S 101	4610	sg	95,5
4703	1,0 S 101	4612	sg	94,5
4704	0,1 S 101	4622	hv	96,5 STE
4705	0,1 S 101	4623	hv	96,0
				382,5

1128 Gläser Jürgen				12075
4706	1,0 S 558	161	sg	94,0
4707	0,1 S 558	165	sg	95,0
4708	0,1 S 558	166	sg	95,0
4709	0,1 S 558	4630	sg	95,5
				379,5
1129 Röhmer Gerd				12102
4710	1,0 Z 440	469	sg	94,5
4711	0,1 Z 440	4610	hv	96,0
4712	0,1 Z 440	4611	80 nb	0,0
4713	0,1 Z 440	4613	hv	96,5 EP2
				287,0
1130 Schlesinger Jan				12163
4714	1,0 S 707		65 nb	0,0
4715	1,0 S 707		sg	95,5
4716	0,1 S 707		65 hv	96,0
4717	0,1 S 707		65 sg	95,5
				287,0
1131 Wolf Robert				12166
4718	1,0 S 707		90 sg	95,5
4719	1,0 S 707		hv	96,0
4720	0,1 S 707		hv	96,5 EP2
4721	0,1 S 707		90 sg	95,5
				383,5
1132 Wolf Gerald				12167
4722	1,0 S 707		90 sg	95,5
4723	1,0 S 707		90 sg	95,5
4724	0,1 S 707		90 hv	96,0
4725	0,1 S 707		90 hv	96,0
				383,0
1133 Bauer Ralf				12171
4726	1,0 S 92	4618	g	93,5
4727	1,0 S 92	4619	hv	96,0
4728	0,1 S 92	4620	sg	95,5
4729	1,0 S 92	2615	70 sg	94,0
				379,0
1134 Neitzsch Holger ZG				12177
4730	1,0 G 283	161	nb	0,0 leer
4731	1,0 G 283	3612	nb	0,0 leer
4732	1,0 G 283	3614	nb	0,0 leer
4733	0,1 G 283	3615	nb	0,0 leer
				0,0

1135 Junak Joachim				12179
4734	1,0 S 698	367	75 hv	96,0
4735	0,1 S 698	4629	75 sg	94,5
4736	0,1 S 698	5635	75 sg	94,0
4737	0,1 S 698	5637	75 sg	94,5
				379,0
1136 Eich Stefan				12547
4738	1,0 P 108	161		sg 95,5
4739	1,0 P 108	162	70	sg 95,0
4740	1,0 P 108	163		sg 95,0
4741	0,1 P 108	168	70 hv	96,0
				381,5
1137 Heinrich Manfred				12589
4742	1,0 G 1	567		sg 94,5
4743	0,1 G 1	5610		sg 94,5
4744	1,0 G 1	5611		sg 95,0
4745	1,0 G 1	5613	60	sg 95,0
				379,0
1138 Butz Dirk				12607
4746	1,0 S 192	162	75	sg 94,5
4747	1,0 S 192	269	75	sg 94,0
4748	1,0 S 192	2610	75	sg 95,0
4749	0,1 S 192	2613	75 hv	96,0
				379,5
1139 Lenz Arthur				12684
4750	1,0 B 982		100 hv	96,0 EP5
4751	0,1 B 982		100 hv	96,0
4752	0,1 B 982			hv 96,0
4753	0,1 B 982		V	97,0 LB
				385,0
1140 Dell Klaus				12790
4754	1,0 SR 1	4618	65	sg 95,0
4755	1,0 SR 1	2613	65	sg 95,5
4756	0,1 SR 1	4621	65	hv 96,0
4757	0,1 SR 1	2617	65	sg 95,5
				382,0
1141 Müller Frank				12883
4758	1,0 S 785	2620		hv 96,0 EP6
4759	0,1 S 785	2623		hv 96,0
4760	1,0 S 785	2624		sg 95,5
4761	1,0 S 785	2627		sg 94,5
				382,0

1142 Hoyer Raimund				12892
4762	1,0 S 222	2628	65	sg 95,0
4763	1,0 S 222	2629	65	g 93,5
4764	1,0 S 222	2631	65	g 93,5
4765	0,1 S 222	2633	65	sg 94,5
				376,5
1143 Nieß Martin				12945
4766	1,0 Z 508	263	60	nb 0,0 leer
4767	0,1 Z 508	3620	60	hv 96,0
4768	0,1 Z 508	3617		nb 0,0 leer
4769	0,1 Z 508	2610	60	sg 95,5
				191,5
1144 Zrzavy Jan				13398
4770	1,0 C 56	S158	45	sg 95,0
4771	0,1 C 56	S165	45	sg 95,0
4772	1,0 C 56	S156	45	sg 94,5
4773	1,0 C 56	S157	45	sg 94,5
				379,0
1145 Lang Bedrich				13424
4774	1,0 C 16	651	60	sg 95,5
4775	1,0 C 16	653	60	hv 96,0
4776	1,0 C 16	654	60	sg 95,5
4777	0,1 C 16	656	60	hv 96,5 EP3
				383,5
1146 Föger Dietmar				13590
4778	1,0		65	sg 95,5
4779	1,0			g 93,5
4780	0,1		65	sg 95,5
4781	0,1			sg 95,5
				380,0
1147 Neuner Alfred				13597
4782	1,0			sg 95,0
4783	1,0			hv 96,0
4784	1,0		60	sg 95,5
4785	0,1		60	sg 95,0
				381,5
1148 Briker Paul				13664
4786	1,0			sg 95,5
4787	1,0			sg 95,5
4788	0,1			sg 95,0
4789	0,1			sg 94,5
				380,5

1149 Speer Kai-Uwe 10150
4790 1,0 F 256 4638 hv 96,0
4791 1,0 F 256 4639 hv 96,5 EP1
4792 0,1 F 256 4640 hv 96,0
4793 0,1 F 256 4641 hv 96,0
 384,5

1150 Jansen Lukas 10919
4794 1,0 I 177 2611 85 hv 96,5 ZDRKE
4795 1,0 I 177 2613 85 hv 96,5 EP6
4796 0,1 I 177 169 hv 96,5 LB
4797 0,1 I 177 1610 hv 96,0
 385,5

1151 Truthmann Hartmut 10971
4798 0,1 T 310 265 V 97,0 ZDRKE
4799 0,1 T 310 266 hv 96,5
4800 1,0 T 310 2610 hv 96,0
4801 1,0 T 310 2612 V 97,5 ZDRKE
 387,0

1152 Scharf Wilfried 11149
4802 0,1 S 88 2649 sg 95,5
4803 0,1 S 88 2656 hv 96,0
4804 1,0 S 88 4663 sg 95,5
4805 1,0 S 88 4664 sg 95,5
 382,5

1153 Janisch Peter 11316
4806 1,0 K 19 56115 hv 96,0 EP7
4807 1,0 K 19 56116 V 97,0 StE
4808 0,1 K 19 56121 hv 96,5 EP1
4809 1,0 K 19 56105 hv 96,5 EP5
 386,0

1154 Wolf Gerald 12167
4810 1,0 S 707 90 sg 95,5
4811 1,0 S 707 90 sg 95,0
4812 1,0 S 707 90 sg 95,0
4813 0,1 S 707 90 sg 95,5
 381,0

1155 Lenz Arthur 12684
4814 1,0 B 982 sg 95,5
4815 0,1 B 982 V 97,0 ZDRKE
4816 0,1 B 982 hv 96,0
4817 0,1 B 982 hv 96,5 EP4
 385,0

1156 Nieß Martin 12945
4818 1,0 Z 508 3613 sg 95,0
4819 0,1 Z 508 265 sg 95,0
4820 0,1 Z 508 266 hv 96,0
4821 0,1 Z 508 3618 sg 95,5
 381,5

1157 Lang Bedrich 13424
4822 1,0 C 16 6518 60 sg 95,0
4823 1,0 C 16 6521 60 sg 95,0
4824 1,0 C 16 6522 60 sg 94,5
4825 0,1 C 16 6520 60 sg 94,0
 378,5

1158 Fuchs Adalbert 13538
4826 1,0 70 sg 95,5
4827 1,0 70 hv 96,0
4828 1,0 70 sg 95,0
4829 0,1 70 sg 95,5
 382,0

1159 Lang Bedrich 13424
4830 1,0 C 16 6513 60 sg 95,5
4831 1,0 C 16 6514 60 sg 95,0
4832 0,1 C 16 6515 60 sg 95,0
4833 0,1 C 16 6516 60 sg 94,0
 379,5

1160 Lang Bedrich 13424
4834 0,1 C 45 6528 60 hv 96,0
4835 0,1 C 46 6529 60 sg 94,5
4836 0,1 C 46 6530 60 sg 94,5
4837 1,0 C 46 6531 60 sg 94,0
 379,0

Einzeltiere männlich

Frauenstein Uwe 10484

4838 1,0 S30 167 69 sg 94,5

Pitzing Horst 10742

4839 1,0 S436 265 75 sg 94,0

4840 1,0 S436 266 70 sg 95,0

4841 1,0 S436 2611 sg 94,5

4842 1,0 S436 2613 70 sg 95,5

Lange Eckhard 11221

4843 1,0 G80 5637 60 nb 0,0 leer

4844 1,0 G80 5638 60 nb 0,0 leer

4845 1,0 G80 5639 60 nb 0,0 leer

4846 1,0 G80 5640 60 nb 0,0 leer

Bauer Ralf 12171

4847 1,0 S92 167 70 g 93,5

Sima Ja`n 13290

4848 1,0 60 hv 96,0

4849	1,0		60 g	93,5	
4850	1,0		60 sg	95,5	
4851	1,0		60 sg	94,0	
Einzeltiere weiblich					
Bauer Ralf				12171	
4852	0,1 S92	5636	sg	95,0	
Seifert David				13076	
4853	0,1 D239	3619	70 sg	94,5	
4854	0,1 D239	3621	75 hv	96,0	
4855	0,1 D239	3623	75 sg	95,0	

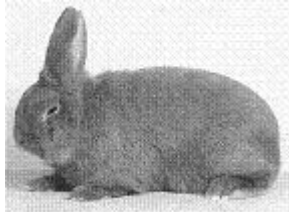

Rote Neuseeländer

Kollektionen:

1161 Maier Jörg				10021	
4856	1,0 T703	366	40 sg	95,0	
4857	1,0 T703	368	40 sg	95,0	
4858	0,1 T703	3611	40 sg	95,5	
4859	0,1 T703	3612	sg	95,0	
				380,5	
1162 Kolleth Siegfried				10030	
4860	1,0 Z 53	161	hv	96,5	
4861	0,1 Z 53	168	sg	94,0	
4862	0,1 Z 53	1611	sg	95,5	
4863	0,1 Z 53	1612	45 sg	95,5	
				381,5	
1163 Lieder Roland u. André ZGM				10089	
4864	1,0 S 313	162	50 hv	96,0	
4865	0,1 S 313	2619	sg	95,0	
4866	0,1 S 313	2620	hv	96,5	
4867	1,0 S 313	2616	50 sg	95,0	
				382,5	
1164 Wirth Reinhard				10187	
4868	1,0 B 1055	3613	45 hv	96,5	
4869	1,0 B 1055	3612	45 hv	96,5 LB	
4870	1,0 B 1055	3614	45 hv	96,5	
4871	0,1 B 1055	3616	45 sg	95,5	
				385,0	

1165 Kraus Max				10228	
4872	1,0 B 648	1614	hv	96,5 EP4	
4873	0,1 B 648	1639	hv	96,5 EP2	
4874	0,1 B 648	2655	hv	96,0	
4875	1,0 B 648	3660	60 hv	96,0	
				385,0	
1166 Jordan Thomas				10289	
4876	1,0 K 10	4635	60 hv	96,5	
4877	0,1 K 10	4636	60 hv	96,0	
4878	0,1 K 10	4637	60 hv	96,0	
4879	1,0 K 10	4640	60 sg	95,0	
				383,5	
1167 Schinke Henry				10321	
4880	1,0 S 232	3620	60 sg	95,0	
4881	1,0 S 232	3622	60 sg	94,5	
4882	1,0 S 232	4632	60 hv	96,5	
4883	0,1 S 232	4633	60 hv	96,0	
				382,0	
1168 Feigl Erich				10326	
4884	0,1 B 236	3677	hv	96,5	
4885	0,1 B 236	3678	V	97,0 StE	
4886	1,0 B 236	161	V	97,5 ZDRKE	
4887	1,0 B 236	1625	hv	96,5 EP5	
				387,5	
1169 Walter Uwe				10488	
4888	1,0 S 33	1610	100 sg	95,5	
4889	1,0 S 33	1611	100 sg	95,5	
4890	0,1 S 33	1612	100 sg	95,0	
4891	0,1 S 33	1613	100 sg	95,0	
				381,0	
1170 Hotzel Gerd und Elke				10510	
4892	1,0 T 652	1622	50 V	97,0 ZDRKE	
4893	0,1 T 652	162	50 sg	95,0	
4894	0,1 T 652	166	50 hv	96,0	
4895	0,1 T 652	1637	50 hv	96,0	
				384,0	
1171 Keller Ernst				10530	
4896	1,0 H 43	3618	sg	95,5	
4897	1,0 H 43	3619	sg	95,5	
4898	0,1 H 43	169	50 hv	96,0	
4899	0,1 H 43	1610	50 sg	94,5	
				381,5	

1172 Emmrich Siegfried				10535
4900	1,0 S 384	3624	70 sg	94,0
4901	0,1 S 384	3623	70 hv	96,0
4902	0,1 S 384	3619	70 sg	95,5
4903	0,1 S 384	3620	hv	96,5 EP7 382,0
1173 Kinner Renate				10582
4904	1,0 D 710	262	80 hv	96,5
4905	0,1 D 710	264	80 sg	95,5
4906	0,1 D 710	2610	80 hv	96,5 EP2
4907	0,1 D 710	2611	80 sg	95,5 384,0
1174 Teich Jörg				10591
4908	1,0 S 87	261	55 hv	96,0
4909	1,0 S 87	262	sg	95,5
4910	1,0 S 87	3610	55 sg	95,5
4911	0,1 S 87	4643	55 hv	96,0 383,0
1175 Paulenz Uwe				10623
4912	1,0 D 787	161	60 hv	96,5 EP1
4913	1,0 D 787	168	60 V	97,0 ZDRKE
4914	1,0 D 787	169	60 hv	96,5
4915	0,1 D 787	3626	60 sg	95,5 385,5
1176 Hollermann Franz				10645
4916	1,0 J 78	162	60 sg	95,5
4917	0,1 J 78	163	60 hv	96,0
4918	0,1 J 78	168	60 V	97,0 LB
4919	0,1 J 78	169	60 sg	95,0 383,5
1177 Hamelow Werner				10655
4920	1,0 M 101	263	hv	96,5
4921	0,1 M 101	266	sg	95,5
4922	0,1 M 101	267	sg	94,0
4923	0,1 M 101	268	sg	95,5 381,5
1178 Gass August				10718
4924	1,0 K 64	261	65 hv	96,0
4925	1,0 K 64	262	65 V	97,0 ZDRKE
4926	1,0 K 64	264	65 V	97,0 StE
4927	0,1 K 64	265	65 hv	96,5 EP3 386,5

1179 Bolte Manfred				10785
4928	1,0 M 33	2616	hv	96,0
4929	0,1 M 33	3646	sg	95,5
4930	0,1 M 33	3653	60 hv	96,0
4931	0,1 M 33	4697	sg	95,0 382,5
1180 Desens Roland				10791
4932	1,0 B 909	3621	75 sg	95,5
4933	0,1 B 909	3623	75 sg	95,5
4934	0,1 B 909	3627	75 sg	94,5
4935	0,1 B 909	3631	75 hv	96,0 381,5
1181 Recknagel Reiner				10812
4936	1,0 T 332	169	65 sg	95,5
4937	0,1 T 332	1611	60 hv	96,0
4938	0,1 T 332	3621	60 sg	95,0
4939	0,1 T 332	3622	60 hv	96,0 382,5
1182 Schreiber Joachim				10859
4940	1,0 S 37	365	50 hv	96,0
4941	1,0 S 37	366	50 sg	95,0
4942	1,0 S 37	368	50 sg	95,5
4943	0,1 S 37	369	sg	95,0 381,5
1183 Lippert Heinz				10888
4944	1,0 H 173	268	sg	94,0
4945	1,0 H 173	2610	45 g	93,5
4946	1,0 H 173	161	50 sg	95,0
4947	0,1 H 173	165	45 sg	95,0 377,5
1184 Leister Erich				10900
4948	0,1 H 168	261	70 hv	96,0
4949	0,1 H 168	263	70 sg	94,5
4950	1,0 H 168	264	70 sg	94,5
4951	0,1 H 168	266	sg	95,0 380,0
1185 Nau Hans				10909
4952	0,1 H 522	4622	50 hv	96,0
4953	1,0 H 522	4624	50 hv	96,0
4954	0,1 H 522	4625	50 hv	96,0
4955	1,0 H 522	4627	50 hv	96,0 384,0

1186	Schnell Hans-Peter				10924
4956	1,0 P 120	3636		sg	95,5
4957	0,1 P 120	3639		sg	95,0
4958	0,1 P 120	3640		sg	95,5
4959	0,1 P 120	3641		g	93,5
					379,5
1187	Bräuer Michael				10926
4960	0,1 F 325	2616		hv	96,5
4961	1,0 F 325	2612		sg	94,5
4962	1,0 F 325	161		hv	96,0
4963	0,1 F 325	162		hv	96,5 EP2
					383,5
1188	Janas Erwin				10938
4964	1,0 R 174	268		hv	96,5 EP3
4965	1,0 R 174	269		hv	96,5 EP4
4966	0,1 R 174	2610		sg	95,0
4967	0,1 R 174	2614		sg	95,0
					383,0
1189	Christians Marc				10939
4968	1,0 U 7	1642	150	sg	95,5
4969	0,1 U 7	1647	150	sg	95,5
4970	0,1 U 7	1645	150	sg	95,5
4971	1,0 U 7	1644	150	sg	94,5
					381,0
1190	Hahm Sandro				11048
4972	0,1 S 431	4688		sg	95,0
4973	0,1 S 431	4690	60	sg	95,5
4974	0,1 S 431	46100	60	sg	95,5
4975	1,0 S 431	4696	60	hv	96,5 EP1
					382,5
1191	Griethe Karl Hermann				11053
4976	1,0 S 851	2650	70	g	93,5
4977	1,0 S 851	2651	70	g	93,5
4978	1,0 S 851	2653	70	g	93,5
4979	0,1 S 851	2656	65	nB	0,0
					280,5
1192	Zippel Heinz				11067
4980	1,0 HB 25	161	50	hv	96,5 EP5
4981	1,0 HB 25	2622	50	sg	95,5
4982	0,1 HB 25	2626	50	hv	96,0
4983	0,1 HB 25	2627	50	sg	94,5
					382,5

1193	Hendriok Uwe				11070
4984	1,0 W 373	267	100	nB	0,0
4985	0,1 W 373	2610	100	sg	95,0
4986	0,1 W 373	2611	100	hv	96,5
4987	0,1 W 373	5623	100	sg	95,5
					287,0
1194	Meiz Roland				11199
4988	1,0 T 317	1636	75	hv	96,5
4989	1,0 T 317	3651		hv	96,5
4990	0,1 T 317	5670		hv	96,0
4991	0,1 T 317	5671		sg	95,0
					384,0
1195	Bliedtner Wilfried				11222
4992	1,0 G 254	169	65	sg	94,0
4993	1,0 G 254	1610	65	sg	94,0
4994	0,1 G 254	1611	65	g	93,5
4995	0,1 G 254	1613		g	93,5
					375,0
1196	Lang Herm.u.Michael ZG				11244
4996	1,0 B 982		65	hv	96,0
4997	1,0 B 982			sg	95,5
4998	0,1 B 982		65	sg	95,0
4999	0,1 B 982			hv	96,0
					382,5
1197	Papies Mike				11268
5000	1,0 G 571	162		hv	96,5
5001	0,1 G 571	166		g	93,5
5002	1,0 G 571	4624	40	sg	95,0
5003	0,1 G 571	4628	40	sg	95,0
					380,0
1198	Kalugin Peter				11297
5004	1,0 M 113	3649		sg	95,5
5005	1,0 M 113	3650	60	sg	94,5
5006	0,1 M 113	3655		hv	96,5
5007	0,1 M 113	3632	60	sg	95,0
					381,5
1199	Kaulich Manfred				11402
5008	1,0 R 171	1610	70	hv	96,5
5009	0,1 R 171	1611		sg	95,5
5010	0,1 R 171	4685		hv	96,5 EP6
5011	0,1 R 171	4687		sg	95,5
					384,0

1200 Langer Matthias				11406
5012	1,0 S 575	261	60 sg	95,0
5013	1,0 S 575	263	60 sg	95,5
5014	0,1 S 575	264	sg	94,5
5015	0,1 S 575	266	sg	95,5
				380,5
1201 Blödown Ortwein				11447
5016	1,0 M 111	266	50 sg	94,0
5017	1,0 M 111	268	50 sg	95,0
5018	0,1 M 111	2610	50 sg	94,0
5019	0,1 M 111	2611	50 sg	95,5
				378,5
1202 Wolf Karl				11465
5020	1,0 S 355	1616	65 hv	96,5 EP7
5021	1,0 S 355	1613	65 hv	96,0
5022	1,0 S 355	4624	65 hv	96,5
5023	0,1 S 355	4630	65 hv	96,5 EP6
				385,5
1203 Schammel Reinhard				11545
5024	0,1 D 780	4548	hv	96,0
5025	0,1 D 780	4550	sg	95,5
5026	1,0 D 780	4623	hv	96,0
5027	0,1 D 780	4626	sg	95,5
				383,0
1204 Dietze Jens				11649
5028	1,0 T 657	162	60 sg	95,5
5029	0,1 T 657	164	60 sg	94,5
5030	0,1 T 657	166	60 sg	95,5
5031	1,0 T 657	1611	60 hv	96,0
				381,5
1205 Braumiller Georg				11794
5032	1,0 B 322	165	60 sg	94,5
5033	0,1 B 322	168	60 sg	95,0
5034	0,1 B 322	2644	60 hv	96,0
5035	0,1 B 322	2645	60 sg	95,5
				381,0
1206 Merz Hubert				11845
5036	1,0 H 302	163	70 hv	96,0
5037	0,1 H 302	269	70 sg	95,5
5038	1,0 H 302	3616	70 hv	96,5 EP3
5039	1,0 H 302	4623	70 hv	96,5
				384,5

1207 Maibaum Gerd				11886
5040	1,0 G 191	164	130 sg	95,0
5041	0,1 G 191	1615	130 sg	95,5
5042	0,1 G 191	1616	130 hv	96,0
5043	0,1 G 191	1619	130 hv	96,5
				383,0
1208 Singer Karl				11892
5044	1,0 B 792	162	70 hv	96,5
5045	1,0 B 792	165	60 hv	96,0
5046	1,0 B 792	1620	70 hv	96,0
5047	0,1 B 792	1621	60 hv	96,5
				385,0
1209 Schmidt Michael				11901
5048	1,0 M 28	161	sg	95,0
5049	1,0 M 28	162	hv	96,0
5050	0,1 M 28	165	hv	96,5
5051	0,1 M 28	166	hv	96,0
				383,5
1210 Michelson Egon				11913
5052	1,0 M 31	262	60 hv	96,5
5053	1,0 M 31	263	60 sg	95,5
5054	1,0 M 31	264	60 hv	96,5
5055	0,1 M 31	268	60 hv	96,0
				384,5
1211 Hahn Günter				11926
5056	1,0 F 358	3642	80 hv	96,5 LB
5057	1,0 F 358	4660	80 hv	96,0
5058	0,1 F 358	4664	80 hv	96,5
5059	0,1 F 358	4657	80 hv	96,5 EP7
				385,5
1212 Volkmann Otto				11934
5060	1,0 C 391	3629	sg	95,5
5061	0,1 C 391	2621	hv	96,5 EP6
5062	1,0 C 391	3640	hv	96,5 EP6
5063	0,1 C 391	2622	V	97,0 ZDRKE
				385,5
1213 Sillmann Herbert				11951
5064	1,0 T 182	268	hv	96,5
5065	0,1 T 182	2620	hv	96,0
5066	0,1 T 182	2622	hv	96,5
5067	1,0 T 182	3634	hv	96,0
				385,0

1214 Grimme Detlev				11955
5068	1,0 F 542	1615		hv 96,5
5069	1,0 F 542	4652	65	sg 95,5
5070	1,0 F 542	4657	65	hv 96,0
5071	0,1 F 542	4654	65	hv 96,5
				384,5
1215 Viehweger H.				11970
5072	0,1 S 662	3628		hv 96,5
5073	1,0 S 662	6539	55	hv 96,5 EP4
5074	1,0 S 662	1611	55	V 97,0 ZDRKE
5075	1,0 S 662	1612	55	hv 96,0
				386,0
1216 Eikenberg Wilhelm				12011
5076	1,0 W 53	263	80	sg 95,5
5077	0,1 W 53	264	80	sg 95,5
5078	0,1 W 53	265	80	nB 0,0
5079	0,1 W 53	266	80	nb 0,0 leer
				191,0
1217 Haker Andreas				12114
5080	0,1 S 325	4613		hv 96,5
5081	1,0 S 325	468	65	hv 96,0
5082	0,1 S 325	4616		V 97,0 ZDRKE
5083	0,1 S 325	4614	65	hv 96,5 LB
				386,0
1218 Aepler Uwe				12120
5084	1,0 S 612	1616		nB 0,0
5085	1,0 S 612	1617		hv 96,0
5086	0,1 S 612	3647		hv 96,5
5087	0,1 S 612	3648		hv 96,5
				289,0
1219 Hillebrand ZG				12122
5088	1,0 S 200	4615	60	hv 96,5
5089	0,1 S 200	4619	60	sg 95,5
5090	1,0 S 200	5621	60	hv 96,5
5091	1,0 S 200	5622	60	hv 96,5
				385,0
1220 Jäkel Wolfgang				12180
5092	1,0 S 698	269	65	sg 95,5
5093	1,0 S 698	2615	65	hv 96,0
5094	0,1 S 698	2616	65	hv 96,5
5095	0,1 S 698	2619	65	hv 96,0
				384,0

1221 Schaal Bernd				12342
5096	1,0 Z 408	168	80	hv 96,5
5097	0,1 Z 408	169	80	hv 96,5 EP5
5098	0,1 Z 408	2622	80	hv 96,5 EP5
5099	0,1 Z 408	2623	80	hv 96,0
				385,5
1222 Probst Jens-Uwe				12350
5100	1,0 D 51	2643	50	oB 0,0
5101	1,0 D 51	2645	50	hv 96,5
5102	0,1 D 51	3665	50	hv 96,0
5103	0,1 D 51	3677	50	hv 96,5
				289,0
1223 Paulus Lorenz u. Elisabeth Z				12374
5104	0,1 F 25	2639	69	V 97,0 ZDRKE
5105	1,0 F 25	2644	69	hv 96,0
5106	1,0 F 25	3649		hv 96,0
5107	0,1 F 25	4662		hv 96,5
				385,5
1224 Ritz Eduard				12386
5108	0,1 B 1103	261	100	sg 95,5
5109	1,0 B 1103	262	100	sg 95,5
5110	1,0 B 1103	263	100	sg 95,5
5111	0,1 B 1103	264	100	hv 96,0
				382,5
1225 Birke Roland				12419
5112	1,0 G 91	161		hv 96,5 EP4
5113	1,0 G 91	162		sg 95,5
5114	1,0 G 91	163		sg 95,5
5115	0,1 G 91	164		sg 95,5
				383,0
1226 Weber Hubert				12449
5116	1,0 F 306	5624		hv 96,0
5117	1,0 F 306	5625		hv 96,5
5118	0,1 F 306	5626		sg 95,5
5119	0,1 F 306	5629		sg 95,5
				383,5
1227 Böhme u. Meergerten ZG				12471
5120	1,0 T 53	3694		hv 96,5
5121	0,1 T 53	3698	100	hv 96,5 EP1
5122	0,1 T 53	164		hv 96,5
5123	0,1 T 53	165	100	hv 96,0
				385,5

1228 Broghammer Thomas					12711
5124	1,0 Z 297	4651	60	sg	95,5
5125	1,0 Z 297	1612	60	hv	96,5 StE
5126	0,1 Z 297	169	60	hv	96,0
5127	0,1 Z 297	1615	60	hv	96,0
					384,0
1229 Geiger SFM ZG					12716
5128	1,0 B 256	3640	70	sg	95,5
5129	1,0 B 256	3638	70	hv	96,0
5130	1,0 B 256	4685	70	hv	96,5
5131	0,1 B 256	4686	70	hv	96,5
					384,5
1230 Panitz Jonny					12893
5132	1,0 S 499	1624	60	hv	96,5
5133	0,1 S 499	1626	60	sg	95,5
5134	0,1 S 499	3670	60	hv	96,0
5135	0,1 S 499	3671		hv	96,0
					384,0
1231 Schröder Edgar					12901
5136	1,0 G 337	263	50	hv	96,5
5137	1,0 G 337	265	50	sg	95,5
5138	0,1 G 337	3631	50	hv	96,0
5139	0,1 G 337	3633	50	hv	96,0
					384,0
1232 Lohkamp Florian					12904
5140	1,0 W 102	1610	90	hv	96,5
5141	1,0 W 102	3646	85	hv	96,0
5142	1,0 W 102	3647	85	sg	95,0
5143	0,1 W 102	1614	90	hv	96,0
					383,5
1233 Fauser Manfred					12985
5144	1,0 D 25	2637	70	hv	96,0
5145	1,0 D 25	3645	70	hv	96,5 EP3
5146	0,1 D 25	3646	70	sg	95,5
5147	0,1 D 25	3647	70	hv	96,0
					384,0
1234 Eifler Thea					13007
5148	1,0 H 63	161	40	sg	94,5
5149	1,0 H 63	165	40	sg	95,5
5150	0,1 H 63	3612	40	sg	95,0
5151	0,1 H 63	3617	40	hv	96,0
					381,0

1235 Kalusok Wolfgang					13070
5152	1,0 S 627	2618	44	sg	95,0
5153	1,0 S 627	2616	44	hv	96,0
5154	0,1 S 627	161	44	sg	95,5
5155	0,1 S 627	1613	44	hv	96,0
					382,5
1236 Thomas Michael					13094
5156	1,0 S 211	363	60	hv	96,5 EP1
5157	1,0 S 211	364	60	sg	95,5
5158	0,1 S 211	3612	60	hv	96,0
5159	0,1 S 211	3614	60	hv	96,0
					384,0
1237 Kunzmann Uwe					13098
5160	1,0 S 548	561		sg	95,0
5161	1,0 S 548	564		sg	95,5
5162	1,0 S 548	566		sg	95,0
5163	0,1 S 548	567		sg	95,5
					381,0
1238 Schulze Matthias					13131
5164	1,0 F 121	166		sg	95,5
5165	1,0 F 121	167		hv	96,0
5166	0,1 F 121	169		sg	95,5
5167	0,1 F 121	1612		hv	96,5
					383,5
1239 Kumlehn Class-Gerit					13147
5168	0,1 F 542	5674	80	hv	96,0
5169	1,0 F 542	5673	80	sg	95,5
5170	0,1 F 542	5675	80	hv	96,5 EP2
5171	0,1 F 542	5676	80	hv	96,5 EP2
					384,5
1240 Jäkel Karl-Heinz					13174
5172	1,0 S 254	461	45	sg	94,0
5173	1,0 S 254	462	45	hv	96,5
5174	1,0 S 254	463	45	sg	94,5
5175	0,1 S 254	465	50	sg	95,5
					380,5
1241 Page Hartmut					13187
5176	1,0 B 1073	4621		hv	96,5
5177	0,1 B 1073	4624		hv	96,5 EP1
5178	0,1 B 1073	4625		hv	96,5 EP7
5179	0,1 B 1073	4626		hv	96,0
					385,5

1242	Maiwald Siegfried				13260
5180	1,0 G 917	365	45	sg	95,5
5181	1,0 G 917	366	45	sg	94,0
5182	1,0 G 917	367	45	sg	95,5
5183	0,1 G 917	3611	45	sg	95,5
					380,5
1243	Blasko Pavel				13278
5184	1,0			sg	95,0
5185	1,0		40	oB	0,0
5186	1,0		40	sg	94,5
5187	0,1		40	sg	94,0
					283,5
1244	Ernst Gerry				13339
5188	1,0			hv	96,5
5189	0,1			hv	96,0
5190	0,1			hv	96,5 StE
5191	0,1			hv	96,0
					385,0
1245	Valenta Jiri				13426
5192	1,0 C 26	434	40	hv	96,0
5193	1,0 C 26	436	40	hv	96,5 LVE13
5194	1,0 C 26	437	40	nB	0,0
5195	0,1 C 26	4313		hv	96,0
					288,5
1246	Bieri Oliver				13709
5196	1,0			sg	95,5
5197	1,0			sg	94,5
5198	0,1			hv	96,0
5199	0,1			sg	95,5
					381,5
1247	Zippel Heinz				111067
5200	1,0 HB 25	161	50	l.	0,0
5201	1,0 HB 25	2622	50	l.	0,0
5202	0,1 HB 25	2626	50	l.	0,0
5203	0,1 HB 25	2627	50	l.	0,0
					0,0
1248	Kolleth Siegfried				10030
5204	1,0 Z 53	1610		hv	96,0
5205	0,1 Z 53	1614	45	sg	95,0
5206	0,1 Z 53	1620	45	sg	95,5
5207	0,1 Z 53	1621	45	sg	95,5
					382,0

1249	Feigl Erich				10326
5208	1,0 B 236	1631		hv	96,5 EP4
5209	1,0 B 236	1632		hv	96,0
5210	1,0 B 236	1633		hv	96,5
5211	0,1 B 236	1621		V	97,0 ZDRKE
					386,0
1250	Kinner Renate				10582
5212	1,0 D 710	3614	80	hv	96,0
5213	0,1 D 710	3615	80	hv	96,0
5214	0,1 D 710	3617	80	sg	95,5
5215	0,1 D 710	3618	80	sg	95,5
					383,0
1251	Hahm Sandro				11048
5216	0,1 S 431	4699	60	hv	96,5 EP3
5217	0,1 S 431	4698	60	sg	95,5
5218	0,1 S 431	46101		hv	96,0
5219	1,0 S 431	4695	60	sg	95,0
					383,0
1252	Griethe Karl Hermann				11053
5220	1,0 S 851	1639	70	sg	95,0
5221	0,1 S 851	1642	65	sg	95,0
5222	1,0 S 851	2645	70	sg	94,0
5223	1,0 S 851	2647	70	sg	95,0
					379,0
1253	Blöadow Ortwein				11447
5224	1,0 M 111	4612	50	hv	96,0
5225	0,1 M 111	4614	50	hv	96,5 LB
5226	0,1 M 111	4615	50	hv	96,0
5227	0,1 M 111	4617	50	hv	96,0 EP4
					384,5
1254	Maibaum Gerd				11886
5228	1,0 G 191	2637	130	hv	96,0
5229	1,0 G 191	2639	130	sg	95,5
5230	1,0 G 191	2640	130	hv	96,0
5231	0,1 G 191	2642	130	sg	95,0
					382,5
1255	Singer Karl				11892
5232	0,1 B 792	168	70	hv	96,5
5233	0,1 B 792	169		sg	95,5
5234	1,0 B 792	1616		sg	95,0
5235	1,0 B 792	1617	60	sg	95,5
					382,5

1256	Probst Jens-Uwe				12350
5236	1,0 D 51	1630		sg	95,5
5237	1,0 D 51	1631		hv	96,0
5238	0,1 D 51	2657	50	hv	96,5
5239	0,1 D 51	3661	50	hv	96,0
					384,0
1257	Böhme Günter				12615
5240	1,0 S 187	3644	60	sg	94,5
5241	1,0 S 187	3645	60	sg	95,0
5242	0,1 S 187	3641	60	sg	95,5
5243	0,1 S 187	3642	60	sg	95,0
					380,0
1258	Geiger SFM ZG				12716
5244	1,0 B 256	2624	80	nB	0,0
5245	0,1 B 256	3629	80	sg	95,5
5246	1,0 B 256	3633	80	hv	96,5
5247	0,1 B 256	3647	80	hv	96,5 EP2
					288,5
1259	Panitz Jonny				12893
5248	1,0 S 499	1622	60	sg	95,5
5249	0,1 S 499	1634	60	sg	95,0
5250	0,1 S 499	1631	60	hv	96,5
5251	0,1 S 499	3655	60	sg	95,5
					382,5
1260	Lohkamp Florian				12904
5252	1,0 W 102	169	80	sg	95,5
5253	1,0 W 102	2626	80	sg	95,5
5254	0,1 W 102	3648	80	sg	95,0
5255	0,1 W 102	4658	80	sg	95,5
					381,5
1261	Guggenberger Helmut				13510
5256	1,0			hv	96,5 EP6
5257	1,0		70	hv	96,0
5258	0,1		70	sg	95,0
5259	0,1			sg	95,0
					382,5
1262	Feldbacher Walter				13543
5260	1,0			sg	95,5
5261	1,0			nB	0,0
5262	1,0			hv	96,5
5263	0,1			sg	95,5
					287,5

1263	Mezek Mojca				13633
5264	1,0		65	sg	95,5
5265	1,0		65	sg	95,5
5266	0,1		60	hv	96,0
5267	0,1		60	sg	95,0
					382,0
1264	Kolleth Siegfried				10030
5268	1,0 Z 53	3635	45	sg	95,5
5269	1,0 Z 53	3637	45	sg	94,5
5270	0,1 Z 53	3638		sg	95,5
5271	0,1 Z 53	3639	45	sg	94,5
					380,0
1265	Feigl Erich				10326
5272	0,1 B 236	3671		V	97,0 ZDRKE
5273	0,1 B 236	3672		sg	95,0
5274	0,1 B 236	3683		hv	96,5
5275	1,0 B 236	2651		sg	95,5
					384,0
1266	Probst Jens-Uwe				12350
5276	1,0 D 51	2651	50	hv	96,5
5277	1,0 D 51	2652		hv	96,0
5278	0,1 D 51	2658		sg	95,0
5279	0,1 D 51	1618		sg	95,0
					382,5
1267	Pasemann Gerd				13186
5280	1,0 B 561	3624	70	hv	96,0
5281	1,0 B 561	3618	70	hv	96,0
5282	1,0 B 561	3628	70	hv	96,0
5283	0,1 B 561	3623	70	sg	95,5
					383,5
Einzeltiere männlich					
	Pierschel Hartmut				10849
5284	1,0 S121	162	40	hv	96,5 EP7
5285	1,0 S121	164	40	sg	95,0
5286	1,0 S121	3611	40	hv	96,0
5287	1,0 2121	3612	40	hv	96,5 EP1
	Franke Andreas				11502
5288	1,0 S296	163	60	sg	95,5
5289	1,0 S296	1611	60	sg	95,0
5290	1,0 S296	1615	60	hv	96,0
5291	1,0 S296	1616	60	sg	95,0
	Helbig Manfred				12409
5292	1,0 B977	2611	70	hv	96,5
5293	1,0 B977	2613	70	sg	95,5
5294	1,0 B977	3616	70	hv	96,0
5295	1,0 B977	3618	70	hv	96,0

Einzeltiere weiblich

Maier Jörg 10021

5296 0,1 T703 369 40 hv 96,0
5297 0,1 T703 3610 40 sg 95,0



**Beveren
blau**

Kollektionen:

1268 Medlock Derek 13381

5298 1,0 06G 00476 35 hv 96,0 EP7
5299 1,0 04G 00441 hv 96,0 EP3
5300 0,1 06G 00474 hv 96,0
5301 0,1 06G 00716 35 sg 95,0
383,0



Japaner

Kollektionen:

1269 Hauck Michael 10017

5302 1,0 S447 4618 40 sg 94,5
5303 1,0 S447 168 40 sg 95,0
5304 0,1 S447 4624 g 93,0
5305 0,1 S447 4625 40 sg 94,0
376,5

1270 Spitzmüller Heinz 10387

5306 1,0 C 624 561 sg 95,0
5307 1,0 C 624 562 50 sg 95,5
5308 1,0 C 624 563 50 hv 96,0 EP7
5309 0,1 C 624 564 hv 96,0 EP7
382,5

1271 Fuchs Angela 10411

5310 1,0 S 132 2615 40 sg 94,0
5311 1,0 S 132 5625 40 sg 95,0
5312 0,1 S 132 5631 40 g 93,5
5313 0,1 S 132 5636 40 sg 95,5
378,0

1272 Musy Waltraud 10507

5314 1,0 D 545 2618 80 sg 94,5
5315 0,1 D 545 2620 80 sg 94,5
5316 1,0 D 545 3635 80 sg 94,5
5317 0,1 D 545 3636 80 g 93,5
377,0

1273 Grob Roland 10710

5318 1,0 K 103 162 60 sg 95,5
5319 0,1 K 103 2615 60 sg 94,5
5320 1,0 K 103 4619 60 sg 94,5
5321 0,1 K 103 4621 60 sg 95,0
379,5

1274 Hess Martin 10714

5322 1,0 Z 149 3636 120 hv 96,0
5323 1,0 Z 149 3640 110 sg 95,0
5324 0,1 Z 149 166 120 sg 94,5
5325 0,1 Z 149 168 120 sg 95,5
381,0

1275 Benz Erich 10904

5326 1,0 C 534 5524 100 sg 94,5
5327 1,0 C 534 5536 100 sg 95,5
5328 1,0 C 534 2623 100 sg 94,0
5329 0,1 C 534 4634 100 hv 96,0 EP2
380,0

1276 Röhre Hermann 11104

5330 1,0 K 11 1611 60 hv 96,5 LB
5331 0,1 K 11 1613 60 sg 95,0
5332 1,0 K 11 3617 hv 96,5 ZDRKE
5333 0,1 K 11 3618 sg 95,5
383,5

1277 Schildt Roland 11126

5334 1,0 T 4 166 45 hv 96,0 EP2
5335 1,0 T 4 2612 sg 95,0
5336 0,1 T 4 3651 sg 94,5
5337 0,1 T 4 2631 45 sg 94,0
379,5

1278 Arnold Dieter 11161

5338 1,0 G 398 466 hv 96,0 EP3
5339 1,0 G 398 467 sg 95,0
5340 0,1 G 398 4611 hv 96,0
5341 0,1 G 398 4612 sg 94,5
381,5

1279	Büscher Erich				11365
5342	1,0 F 95	365		g	93,5
5343	0,1 F 95	368	60	g	93,5
5344	0,1 F 95	3613		sg	94,0
5345	1,0 F 95	4621	60	g	93,0
					374,0
1280	Haas Baldur				11370
5346	0,1 S 21	1613	75	hv	96,0 EP5
5347	0,1 S 21	1614	75	g	93,0
5348	0,1 S 21	1615	75	hv	96,0
5349	1,0 S 21	162		sg	94,0
					379,0
1281	Poitz Sebastian u. Henri				11610
5350	1,0 S 783	9412	35	sg	95,0
5351	1,0 S 783	163	35	g	93,5
5352	0,1 S 783	368	35	sg	95,0
5353	0,1 S 783	3611	35	g	93,5
					377,0
1282	Pilz Fritz				11623
5354	1,0 G 908	248		sg	95,0
5355	0,1 G 908	4613	60	sg	95,0
5356	0,1 G 908	4615	60	hv	96,0
5357	0,1 G 908	4616		sg	95,5
					381,5
1283	Fressel Eckhard				11727
5358	1,0 S 196	161	50	hv	96,0
5359	1,0 S 196	3620	50	sg	94,0
5360	0,1 S 196	3622	50	sg	95,0
5361	0,1 S 196	3623		hv	96,0 EP6
					381,0
1284	Krug Fridolin				11831
5362	1,0 Z 172	167	50	g	93,5
5363	1,0 Z 172	3668	50	g	93,5
5364	0,1 Z 172	2636	50	sg	95,0
5365	0,1 Z 172	2638	50	sg	94,0
					376,0
1285	Halfter Siegfried				12071
5366	1,0 S 382	163		sg	95,0
5367	0,1 S 382	3623	55	sg	95,5
5368	1,0 S 382	2618		sg	95,0
5369	0,1 S 382	3620		sg	94,5
					380,0

1286	Schroth Jürgen				12336
5370	1,0 C 40	167	60	sg	95,0
5371	0,1 C 40	1613		hv	96,0 EP5
5372	0,1 C 40	2627	100	sg	95,5
5373	0,1 C 40	4651		sg	95,0
					381,5
1287	Hoh Manfred				12430
5374	1,0 T 444	3620		sg	94,0
5375	1,0 T 444	3621	50	g	93,5
5376	0,1 T 444	3622	50	g	92,5
5377	0,1 T 444	5631		g	93,5
					373,5
1288	Vrielink Johann				12605
5378	1,0 I 153	2611	80	sg	94,5
5379	1,0 I 153	3626	80	sg	95,0
5380	1,0 I 153	4634	80	sg	94,5
5381	0,1 I 153	3628	80	sg	95,0
					379,0
1289	Semsch Karl				12632
5382	1,0 S 556	167		hv	96,0
5383	0,1 S 556	3636		hv	96,5 STE
5384	0,1 S 556	3637	50	hv	96,0 EP6
5385	0,1 S 556	168		hv	96,5 LB
					385,0
1290	Weide Frank				12651
5386	0,1 S 280	3620		hv	96,0
5387	0,1 S 280	3619		sg	95,0
5388	0,1 S 280	5662		hv	96,0
5389	1,0 S 280	3628		hv	96,5 ZDRKE
					383,5
1291	Oliva Frank				12911
5390	0,1 RN 48	3617		sg	94,5
5391	1,0 RN 48	3618		sg	95,0
5392	0,1 RN 48	3622		sg	95,5
5393	0,1 RN 48	3619		sg	94,5
					379,5
1292	Gerlinger Thomas				13106
5394	1,0 Z 540	362		sg	95,5
5395	1,0 Z 540	363	60	sg	94,5
5396	0,1 Z 540	364		sg	95,5
5397	0,1 Z 540	365		sg	95,0
					380,5

1293	Grün Tobias				13297
5398	1,0 KVS 1	4622	sg	95,0	
5399	1,0 KVS 1	5632	sg	95,0	
5400	0,1 KVS 1	2610	sg	95,0	
5401	0,1 KVS 1	5633	sg	95,5	380,5
1294	Davin Jean-Luc				13318
5402	1,0	5114	l.	0,0	
5403	0,1	5114	sg	95,0	
5404	0,1	6171	g	93,0	
5405	0,1	6171	sg	94,5	282,5
1295	Camastral Peter				13663
5406	1,0	2366	sg	95,0	
5407	1,0	5003	sg	95,0	
5408	1,0	6012	sg	94,0	
5409	0,1	5005	sg	94,0	378,0
1296	Gruaz Michel				13672
5410	1,0	5603	100 sg	95,5	
5411	1,0	6077	90 sg	95,5	
5412	0,1	601	90 sg	94,5	
5413	0,1	634	90 sg	94,5	380,0
1297	Röhre Hermann				11104
5414	1,0 K 11	163	hv	96,0	
5415	1,0 K 11	164	sg	94,0	
5416	0,1 K 11	3621	hv	96,5 STE	
5417	0,1 K 11	5629	hv	96,0	382,5
1298	Arnold Dieter				11161
5418	1,0 G 398	468	hv	96,0	
5419	1,0 G 398	469	80 sg	95,0	
5420	0,1 G 398	4614	hv	96,0	
5421	0,1 G 398	4615	80 sg	95,0	382,0
1299	Haas Baldur				11370
5422	0,1 S 21	2635	75 sg	95,5	
5423	0,1 S 21	2641	75 sg	95,0	
5424	1,0 S 21	2639	sg	95,5	
5425	0,1 S 21	4666	75 sg	95,5	381,5

1300	Semsch Karl				12632
5426	1,0 S 556	5642	sg	95,5	
5427	1,0 S 556	162	V	97,0 ZDRKE	
5428	1,0 S 556	158	sg	95,5	
5429	0,1 S 556	2612	hv	96,0 EP2	384,0
1301	Weide Frank				12651
5430	1,0 S 280	5647	hv	96,0	
5431	0,1 S 280	267	sg	95,5	
5432	0,1 S 280	3618	V	97,0 ZDRKE	
5433	0,1 S 280	3617	hv	96,0 EP1	384,5
1302	Schmid Nicole				12124
5434	0,1 B 341	4610	sg	95,0	
5435	0,1 B 341	4620	sg	95,5	
5436	1,0 B 341	469	90 sg	94,5	
5437	0,1 B 341	4611	sg	94,5	379,5
1303	Schmid Nicole				12124
5438	1,0 B 341	362	sg	95,0	
5439	1,0 B 341	363	hv	96,0 EP4	
5440	1,0 B 341	361	100 sg	94,5	
5441	0,1 B 341	368	sg	95,5	381,0
Einzeltiere männlich					
Davies Owen + Lindsay					13378
5442	1,0 O5E	02197	30 g	93,5	
Einzeltiere weiblich					
Spitzmüller Heinz					10387
5443	0,1 C624	565	50 sg	95,5	
Halfter Siegfried					12071
5444	0,1 S382	2614	55 sg	94,0	
5445	0,1 S382	166	50 sg	95,5	
Gerlinger Thomas					13106
5446	0,1 S556	4420	sg	94,5	
Davin Jean-Luc					13318
5447	0,1	6171	sg	95,0	
5448	0,1	6171	sg	95,5	
schwarz-weiß (Elster)					
Kollektionen:					
1304 Davies Owen + Lindsay					13378
5449	1,0 O5E	02200	sg	95,5	
5450	0,1 O5E	02202	hv	96,0 EP4	
5451	0,1 O2E	03615	sg	95,5	
5452	0,1 O2E	03616	sg	94,0	381,0

blau

Kollektionen:

1305 Bosch Richard 13316

5453 1,0 sg 94,5
5454 1,0 sg 95,0
5455 0,1 sg 95,0
5456 0,1 l. 0,0
284,5



Dreifarbenschecken

Kollektionen:

1306 Schön August 10147

5457 1,0 B807 161 55 sg 95,5
5458 0,1 B807 162 60 hv 96,5 EP2
5459 1,0 B807 366 55 hv 96,5
5460 1,0 B807 368 60 hv 96,5 STE
385,0

1307 Zeuschler Wolfgang 10335

5461 1,0 S 128 267 hv 96,5 EP7
5462 1,0 S 128 3625 sg 95,0
5463 0,1 S 128 3630 hv 96,0
5464 1,0 S 128 4632 sg 95,0
382,5

1308 Wunsch Renee 10377

5465 1,0 S 163 254 sg 95,5
5466 1,0 S 163 163 hv 96,0
5467 1,0 S 163 165 hv 96,0
5468 0,1 S 163 166 sg 95,0
382,5

1309 Schuster Claus 10556

5469 0,1 S 479 164 hv 96,0
5470 1,0 S 479 266 sg 95,0
5471 1,0 S 479 469 40 hv 96,5
5472 1,0 S 479 4612 40 sg 94,5
382,0

1310 Schnabel Georg 10586

5473 1,0 S 28 166 65 sg 95,0
5474 0,1 S 28 1615 65 hv 96,0
5475 0,1 S 28 3632 65 sg 95,5
5476 1,0 S 28 4638 65 sg 95,5
382,0

1311 Bornickel Egon 10616

5477 1,0 S 192 167 72 hv 96,0
5478 0,1 S 192 1617 72 sg 95,0
5479 0,1 S 192 2628 72 hv 96,0
5480 0,1 S 192 3633 72 hv 96,0
383,0

1312 Höflich Hermann 10759

5481 1,0 W 12 161 hv 96,5 STE
5482 1,0 W 12 3660 hv 96,5 LB
5483 1,0 W 12 3662 sg 94,5
5484 0,1 W 12 2644 hv 96,5 EP1
384,0

1313 Linke Siegfried 10884

5485 1,0 S 461 3635 60 sg 94,5
5486 0,1 S 461 4645 60 sg 95,0
5487 1,0 S 461 5653 60 sg 95,5
5488 0,1 S 461 5654 60 hv 96,0
381,0

1314 Jadischke Jens 11091

5489 1,0 F 173 4613 250 hv 96,5 LB
5490 1,0 F 173 4630 250 hv 96,5
5491 1,0 F 173 5669 hv 96,0
5492 0,1 F 173 5672 hv 96,5 EP6
385,5

1315 Gesing Heinz 11466

5493 1,0 W 724 156 V 97,0 ZDRKE
5494 1,0 W 724 363 65 hv 96,0
5495 0,1 W 724 3613 65 hv 96,5 EP1
5496 1,0 W 724 3618 65 hv 96,0
385,5

1316 Schnarr Richard 11498

5497 1,0 H 471 3613 65 hv 96,0
5498 1,0 H 471 4626 65 g 93,5
5499 0,1 H 471 4627 65 sg 94,5
5500 0,1 H 471 5631 65 sg 94,5
378,5

1317 Krämer Jürgen 11517

5501 1,0 S 7 166 hv 96,0
5502 1,0 S 7 3623 sg 95,0
5503 0,1 S 7 161 sg 94,5
5504 0,1 S 7 2613 sg 95,0
380,5

1318	Stolz Axel				11533
5505	0,1 S 522	161		sg	95,0
5506	1,0 S 522	363	70	nb	0,0
5507	1,0 S 522	364	70	sg	95,5
5508	0,1 S 522	5515		nb	0,0
					190,5
1319	Hartmann Andreas				11673
5509	1,0 T 4	163	45	sg	95,5
5510	1,0 T 4	166	45	sg	94,0
5511	1,0 T 4	2610		sg	94,5
5512	0,1 T 4	2611		sg	94,0
					378,0
1320	Frauen Thies				11751
5513	1,0 U 10			hv	96,5 EP3
5514	1,0 U 10			sg	95,0
5515	1,0 U 10			sg	95,5
5516	0,1 U 10			hv	96,0
					383,0
1321	Dietz Wolfgang				12073
5517	1,0 S 321	164		hv	96,5 EP6
5518	0,1 S 321	165	70	sg	95,0
5519	0,1 S 321	166		hv	96,5
5520	0,1 S 321	4610	70	sg	94,5
					382,5
1322	Nöthlich Horst				12087
5521	1,0 T 150	3620		sg	95,5
5522	1,0 T 150	3616		g	93,0
5523	1,0 T 150	2611		hv	96,0
5524	0,1 T 150	3623		sg	95,5
					380,0
1323	Leber Hans-Peter				12094
5525	1,0 C 409	367		hv	96,0
5526	0,1 C 409	362		hv	96,5 EP2
5527	0,1 C 409	363		V	97,0 ZDRKE
5528	0,1 C 409	366		sg	95,0
					384,5
1324	Cardano Albrecht				12097
5529	1,0 C 22	161		sg	95,0
5530	0,1 C 22	164	65	hv	96,5 EP7
5531	1,0 C 22	367		sg	95,0
5532	1,0 C 22	3610	65	sg	94,0
					380,5

1325	Wilk Erich				12140
5533	1,0 M 22	4519		hv	96,5
5534	1,0 M 22	161		V	97,5 ZDRKE
5535	1,0 M 22	3612	150	hv	96,0
5536	0,1 M 22	4625	70	hv	96,0
					386,0
1326	Hoffmann Dr. Martin				12542
5537	1,0 M 136	4320		sg	95,5
5538	0,1 M 136	167	120	sg	94,0
5539	0,1 M 136	2625		sg	94,5
5540	0,1 M 136	4635		sg	94,0
					378,0
1327	Rottauscher Stefan				13002
5541	1,0 RN 2	161		hv	96,5 EP4
5542	0,1 RN 2	4635		sg	95,5
5543	0,1 RN 2	4636		hv	96,5
5544	0,1 RN 2	4637		hv	96,5
					385,0
1328	Neyken Georges				13329
5545	1,0	32125		g	93,5
5546	0,1	21706		sg	94,0
5547	0,1	57201		sg	94,0
5548	0,1	57202		g	93,5
					375,0
1329	Spaus Rene				13340
5549	1,0			sg	95,5
5550	1,0			sg	94,5
5551	0,1			sg	95,0
5552	0,1			hv	96,0
					381,0
1330	Hofer Christian				13619
5553	1,0		150	sg	95,5
5554	1,0		150	sg	95,5
5555	1,0			hv	96,0
5556	0,1			sg	95,0
					382,0
1331	Graf Daniel				13680
5557	1,0	7296		sg	94,0
5558	1,0	5105	3459	60	sg 94,5
5559	0,1	6299		60	sg 95,0
5560	0,1	6302			sg 94,5
					378,0

Käfig-Nr Geschl Tätö rechts links Vk-Preis € Bewertung
Sammlung-Nr. **Dreifarbenschecken**

1332	Röthlin Manfred				13703
5561	1,0	8182	60 g	93,0	
5562	1,0	9816	50 sg	94,5	
5563	0,1	9816	60 g	93,5	
5564	0,1	9816	50 hv	96,0	
				377,0	
1333	Hauck Michael				10017
5565	1,0 S 447	1612	50 sg	95,5	
5566	0,1 S 447	1614	50 sg	94,5	
5567	0,1 S 447	3616		sg 94,5	
5568	1,0 S 447	3633		sg 95,0	
				379,5	
1334	Schön August				10147
5569	1,0 B 807	4625	55 hv	96,0	
5570	1,0 B 807	4626	55 sg	95,5	
5571	0,1 B 807	4627	60 sg	95,5	
5572	0,1 B 807	4628	55 sg	95,5	
				382,5	
1335	Jadischke Jens				11091
5573	1,0 F 173	4617		hv 96,0	
5574	1,0 F 173	4621		hv 96,0	
5575	1,0 F 173	469		hv 96,5 EP2	
5576	0,1 F 173	6588		hv 96,5 EP5	
				385,0	
1336	Nöthlich Horst				12087
5577	1,0 T 150	2611		hv 96,5	
5578	1,0 T 150	2612		sg 94,5	
5579	1,0 T 150	3617		sg 95,5	
5580	0,1 T 150	2615		hv 96,5 EP4	
				383,0	
1337	Rottauscher Stefan				13002
5581	1,0 RN 2	1311		sg 95,5	
5582	1,0 RN 2	1314		hv 96,0	
5583	0,1 RN 2	1450		hv 96,0	
5584	0,1 RN 2	1449		sg 95,5	
				383,0	
1338	Winter Gerald				10917
5585	0,1 M 25	3617		sg 95,5	
5586	0,1 M 25	3618		sg 95,5	
5587	0,1 M 25	367		hv 96,5 EP5	
5588	1,0 M 25	362		sg 95,5	
				383,0	

Käfig-Nr Geschl Tätö rechts links Vk-Preis € Bewertung
Sammlung-Nr. **Dreifarbenschecken**

1339	Jadischke Jens				11091
5589	1,0 F 173	4620		sg 95,0	
5590	1,0 F 173	5656		sg 95,0	
5591	1,0 F 173	5654		hv 96,5 SE7	
5592	0,1 F 173	5675		V 97,0 ZDRKE	
				383,5	
1340	Henninger Rudolf				12344
5593	1,0 Z 434	461		nB 0,0	
5594	1,0 Z 434	462		sg 94,5	
5595	0,1 Z 434	464		sg 95,5	
5596	1,0 Z 434	467		hv 96,0	
				286,0	
1341	Pasemann Gerd				13186
5597	1,0 B 561	3660	85 hv	96,0	
5598	1,0 B 561	56137	85 sg	94,5	
5599	0,1 B 561	46111	85 hv	96,0	
5600	0,1 B 561	55120	85 sg	95,0	
				381,5	
1342	Pasemann Gerd				13186
5601	1,0 B 561	56148	75 sg	94,0	
5602	1,0 B 561	56149	75 sg	95,0	
5603	1,0 B 561	56145	75 sg	94,0	
5604	0,1 B 561	3668	75 hv	96,5 EP3	
				379,5	
Einzeltiere männlich					
	Roscher Dietmar				11816
5605	1,0 S169	161	60 sg	94,0	
5606	1,0 S169	162	60 sg	94,5	
5607	1,0 S169	363	60 sg	95,0	
5608	1,0 S169	365	60 g	93,5	
	Dietz Wolfgang				12073
5609	1,0 S321	163	70 sg	95,0	
Einzeltiere weiblich					
	Emmerich Steffen				12633
5610	0,1 G254	5619		sg 94,5	
5611	0,1 G254	5620		sg 94,0	
5612	0,1 G254	5621		sg 95,0	
5613	0,1 G254	5622		hv 96,0	
	Graber Richard				13655
5614	0,1			sg 94,0	

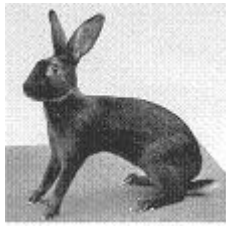

Hasen

Kollektionen:

1343	Kühnert Mike								10093
5615	1,0 S447	169		hv	96,0				
5616	1,0 S447	1610		hv	96,0				
5617	0,1 S447	1611		hv	96,5	EP3			
5618	0,1 S447	1612		hv	96,0			384,5	
1344	Schnepel Kurt								10174
5619	1,0 M 38	4659	75	hv	96,0	EP7			
5620	1,0 M 38	4660	75	hv	96,0				
5621	0,1 M 38	4661	75	sg	95,5				
5622	0,1 M 38	4664	75	sg	95,5			383,0	
1345	Klein Hagen								10238
5623	0,1 G 817	467	50	sg	95,0				
5624	1,0 G 817	4610	50	hv	96,0				
5625	0,1 G 817	4612	50	V	97,0	ZDRKE			
5626	0,1 G 817	4616	50	sg	95,5			383,5	
1346	Tschanter Thomas								10338
5627	0,1 S 525	263		sg	95,5				
5628	1,0 S 525	2610		hv	96,0				
5629	0,1 S 525	2612		sg	95,5				
5630	0,1 S 525	3619		sg	95,5			382,5	
1347	Korte Horst u. Daniela ZGM								10388
5631	1,0 R 90	362		hv	96,0				
5632	1,0 R 90	364	90	sg	95,0				
5633	1,0 R 90	366		hv	96,0	EP5			
5634	0,1 R 90	368		hv	96,5			383,5	
1348	Höferlin Herbert								10414
5635	1,0 C 736	262	60	sg	95,5				
5636	1,0 C 736	263	60	V	97,0	EP2			
5637	0,1 C 736	268	60	sg	95,5				
5638	1,0 C 736	369	60	hv	96,5			384,5	

1349	Huck Christine								10571
5639	1,0 B 1052	4619	50	hv	96,5	STE			
5640	1,0 B 1052	4620	50	hv	96,5	EP5			
5641	1,0 B 1052	4621	50	sg	95,0				
5642	0,1 B 1052	4623	50	V	97,0	LB		385,0	
1350	Maier Walter								10603
5643	1,0 Z 70	362	70	sg	95,5				
5644	0,1 Z 70	368	70	hv	96,5				
5645	0,1 Z 70	5631	70	nB	0,0				
5646	0,1 Z 70	5632	70	hv	96,0			288,0	
1351	Dämmrcih Rolf								10795
5647	1,0 T 16	454	50	sg	94,5				
5648	0,1 T 16	265	50	sg	94,0				
5649	0,1 T 16	266	50	sg	95,0				
5650	0,1 T 16	267	50	sg	95,0			378,5	
1352	Rahaus Rainer								10856
5651	1,0 T 53	161		sg	95,0				
5652	1,0 T 53	162		V	98,0	ZDRKE			
5653	0,1 T 53	165		sg	95,5				
5654	0,1 T 53	4632	70	nB	0,0			288,5	
1353	Hübner Hermann								10874
5655	1,0 S 452	2615		hv	96,5	LVE1			
5656	1,0 S 452	2616		hv	96,0				
5657	0,1 S 452	2619		hv	96,0				
5658	0,1 S 452	2620		hv	96,0			384,5	
1354	Krutzsch Petra u. Horst								10930
5659	1,0 S 43	1612	35	hv	96,0				
5660	1,0 S 43	4630	35	sg	95,5				
5661	0,1 S 43	4632	35	sg	95,0				
5662	1,0 S 43	5642	35	hv	96,0			382,5	
1355	Kremers Paul								10937
5663	1,0 R 355	161		l.	0,0				
5664	1,0 R 355	1614		l.	0,0				
5665	0,1 R 355	163		l.	0,0				
5666	0,1 R 355	3634		l.	0,0			0,0	

1356	Veitleder Josef				10991
5667	1,0 B 316	368	45	sg	95,5
5668	1,0 B 316	4613	45	V	97,0 STE
5669	0,1 B 316	3610	45	hv	96,0 EP6
5670	0,1 B 316	4618	45	hv	96,0
					384,5
1357	Lutz Jürgen				11068
5671	1,0 C 91	362		sg	94,5
5672	1,0 C 91	364		hv	96,5
5673	1,0 C 91	366		hv	96,0
5674	0,1 C 91	368		V	97,0 EP1
					384,0
1358	Stüber Friedbert				11165
5675	1,0 G 204	267	50	sg	95,5
5676	0,1 G 204	2610	50	hv	96,0
5677	0,1 G 204	2611	50	sg	95,5
5678	0,1 G 204	2613	50	sg	95,5
					382,5
1359	John Reiner				11259
5679	0,1 S 176	2610		sg	94,0
5680	0,1 S 176	2611	60	hv	96,5
5681	1,0 S 176	4620	60	V	97,0 EP2
5682	0,1 S 176	4630	60	hv	96,5
					384,0
1360	Vogt Eberhard				11378
5683	1,0 Z 198	3616	45	sg	94,5
5684	0,1 Z 198	261	45	sg	94,0
5685	0,1 Z 198	268	45	sg	95,5
5686	0,1 Z 198	269	45	sg	94,5
					378,5
1361	Rühlmann Hella + Lothar				11430
5687	0,1 G 187	3617	45	sg	95,0
5688	1,0 G 187	3616	40	hv	96,0
5689	1,0 G 187	3614	40	sg	95,0
5690	0,1 G 187	3618		hv	96,5 EP3
					382,5
1362	Pletz Rosemarie				11586
5691	1,0 Z 504	361	60	hv	96,0
5692	0,1 Z 504	366	50	sg	94,5
5693	1,0 Z 504	363	50	sg	95,0
5694	1,0 Z 504	365	50	nB	0,0
					285,5

1363	Eber Christoph				11616
5695	1,0 B 926	161		sg	95,0
5696	1,0 B 926	162		sg	95,0
5697	1,0 B 926	166		hv	96,5 EP4
5698	0,1 B 926	167		hv	96,0
					382,5
1364	Viehweger Frank				11971
5699	1,0 S 662	4614		sg	94,0
5700	0,1 S 662	264		sg	95,0
5701	0,1 S 662	4617		sg	94,5
5702	0,1 S 662	263		g	93,0
					376,5
1365	Kuhn Alfred				12054
5703	0,1 S 376	2617	46	sg	95,0
5704	0,1 S 376	3626	46	V	97,0 STE
5705	1,0 S 376	4630	46	sg	94,0
5706	0,1 S 376	4636	46	sg	94,5
					380,5
1366	Reißmann Gerhard				12059
5707	1,0 S 136	2627	50	hv	96,5
5708	0,1 S 136	2629	50	hv	96,5
5709	0,1 S 136	3631		sg	95,0
5710	0,1 S 136	3632		V	97,0 ZDRKE
					385,0
1367	Faust Georg				12205
5711	1,0 B 463	162	95	hv	96,5
5712	1,0 B 463	166	95	sg	94,5
5713	0,1 B 463	1623	95	hv	96,0
5714	0,1 B 463	3629	95	sg	94,0
					381,0
1368	Meise Michael				12214
5715	1,0 W 710	3610		sg	95,0
5716	1,0 W 710	3611	50	hv	96,0
5717	0,1 W 710	3614		hv	96,0
5718	0,1 W 710	3616	50	hv	96,0
					383,0
1369	Dunko Annett				12422
5719	0,1 S 207	464	70	sg	95,0
5720	0,1 S 207	466	70	hv	96,5
5721	1,0 S 207	467	70	hv	96,0
5722	0,1 S 207	4613	70	sg	95,0
					382,5

1370	Heinrich Karl-Heinz					12432
5723	0,1 S 313	162	100	sg	94,5	
5724	0,1 S 313	165	100	sg	95,5	
5725	0,1 S 313	167		sg	95,5	
5726	1,0 S 313	2613		sg	94,5	380,0
1371	Janke Siegmund					12458
5727	1,0 Z 120	161	55	hv	96,0	
5728	0,1 Z 120	166	55	sg	95,5	
5729	1,0 Z 120	2614		V	97,0	STE
5730	0,1 Z 120	2615	55	sg	94,0	382,5
1372	Miehe Joachim					12498
5731	1,0 G 783	164	57	hv	96,5	EP5
5732	0,1 G 783	169	57	sg	95,5	
5733	0,1 G 783	1610		hv	96,5	
5734	0,1 G 783	2617	57	sg	95,5	384,0
1373	Kres Siegfried					12538
5735	1,0 W 717	262	50	hv	96,5	
5736	0,1 W 717	264	50	hv	96,5	EP4
5737	0,1 W 717	2615	50	sg	95,5	
5738	0,1 W 717	4618	50	sg	95,5	384,0
1374	Meinel Manfred					12555
5739	1,0 S 321	169	40	hv	96,5	
5740	1,0 S 321	2611	40	V	97,0	EP2
5741	0,1 S 321	2614		hv	96,5	
5742	0,1 S 321	4624	45	g	93,5	383,5
1375	Fuller Werner					12557
5743	1,0 H 507	461	60	sg	95,0	
5744	1,0 H 507	4618	60	sg	94,5	
5745	0,1 H 507	4620	60	V	97,0	EP3
5746	0,1 H 507	4621	60	nB	0,0	286,5
1376	Pillau Christa-Maria					12625
5747	1,0 T 81	464	80	sg	95,5	
5748	0,1 T 81	468	80	sg	95,0	
5749	1,0 T 81	4610		hv	96,0	
5750	0,1 T 81	4615		sg	95,5	382,0

1377	Pantelmann Uwe					12700
5751	1,0 HH 24	163		hv	96,0	
5752	1,0 HH 24	164		hv	96,0	
5753	0,1 HH 24	5510	60	sg	95,5	
5754	0,1 HH 24	6523	60	sg	95,5	383,0
1378	Pertler Toni					12731
5755	1,0 C 219	368		hv	96,5	EP7
5756	1,0 C 219	369		hv	96,0	
5757	1,0 C 219	3613		sg	95,5	
5758	0,1 C 219	3610		hv	96,0	384,0
1379	Bitterwolf Werner					13030
5759	1,0 B 6	1610	80	V	97,5	ZDRKE
5760	1,0 B 6	1611	80	V	97,5	ZDRKE
5761	0,1 B 6	1612	80	hv	96,5	
5762	0,1 B 6	2633	80	V	97,0	LB
						388,5
1380	Wolfensperger Jürgen					13184
5763	1,0 C 544	5614		hv	96,5	
5764	1,0 C 544	5615		hv	96,0	
5765	1,0 C 544	361		V	97,0	SE4
5766	0,1 C 544	366		sg	94,5	384,0
1381	Mickmann Peter					13193
5767	1,0 HB 30	1616		V	97,0	EP1
5768	1,0 HB 30	1617		hv	96,5	EP6
5769	0,1 HB 30	1618		hv	96,5	
5770	0,1 HB 30	1637		hv	96,5	386,5
1382	Coox Coen					13317
5771	1,0			b	91,5	
5772	1,0			oB	0,0	
5773	0,1			b	91,0	
5774	0,1			sg	95,0	277,5
1383	Music Branko					13361
5775	1,0		100	g	93,0	
5776	1,0		100	g	93,5	
5777	1,0		100	g	92,5	
5778	0,1			nB	0,0	279,0

1384	Gutjahr Ulrich				13683
5779	1,0	9819	80	hv	96,0
5780	1,0	9819	80	hv	96,5 EP7
5781	0,1	9819	80	sg	95,5
5782	0,1	9819	80	sg	95,5
					383,5
1385	Tschanter Thomas				10338
5783	1,0 S 525	261	60	hv	96,0
5784	0,1 S 525	265	60	sg	95,0
5785	1,0 S 525	4626	60	V	97,0 LB
5786	1,0 S 525	4627	60	sg	95,5
					383,5
1386	Rahaus Rainer				10856
5787	1,0 T 53	1623		hv	96,0
5788	0,1 T 53	4666		hv	96,5
5789	0,1 T 53	4667	70	hv	96,0
5790	0,1 T 53	4669	70	hv	96,0
					384,5
1387	Hartmann Rainer				11109
5791	1,0 S 654	141		hv	96,5
5792	1,0 S 654	562		sg	95,5
5793	0,1 S 654	564	30	sg	95,0
5794	0,1 S 654	563	30	sg	95,5
					382,5
1388	Meise Michael				12214
5795	1,0 W 710	3620		V	97,5 ZDRKE
5796	1,0 W 710	3621	50	hv	96,0
5797	0,1 W 710	3624		sg	95,0
5798	0,1 W 710	3627	50	hv	96,5
					385,0
1389	Bitterwolf Werner				13030
5799	1,0 B 6	162	80	hv	96,0
5800	1,0 B 6	164	80	hv	96,5
5801	0,1 B 6	167	80	sg	95,5
5802	0,1 B 6	168	80	V	97,0 EP1
					385,0
1390	Michely Martin ZGM				13196
5803	1,0 SR 14	1615		hv	96,0
5804	1,0 SR 14	1616		hv	96,5
5805	0,1 SR 14	1617		hv	96,0
5806	0,1 SR 14	1619		sg	95,5
					384,0



Weißer Hasen

Kollektionen:

1391 Lutzmann Horst 10558

5807	0,1 G407	165	60	sg	94,5
5808	0,1 G407	167	60	sg	95,0
5809	1,0 G407	168	60	sg	94,0
5810	0,1 G407	1611	60	sg	95,5
					379,0

1392 Lutz Jürgen 11068

5811	1,0 C 91	463		l.	0,0
5812	1,0 C 91	465		l.	0,0
5813	0,1 C 91	466		l.	0,0
5814	0,1 C 91	4614		l.	0,0
					0,0



Loh Hasen

Kollektionen:

1393 Hofmann Helmut 10712

5815	1,0 NB248	461	45	sg	95,0
5816	1,0 NB248	462	45	hv	96,0 EP1
5817	1,0 NB248	465		sg	94,0
5818	0,1 NB248	464	45	nB	0,0
					285,0

1394 Tuckermann/ Mündel ZGM 10713

5819	1,0 NB	2613	50	sg	95,0
5820	0,1 NB	2618	50	nB	0,0
5821	0,1 NB	2628	50	nB	0,0
5822	0,1 NB	3636	50	nB	0,0
					95,0

1395 Schirra-Gog Margrit					12378
5823	1,0 NSR 95 362		sg	95,5	
5824	1,0 NSR 95 363		sg	94,5	
5825	0,1 NSR 95 365		nB	0,0	
5826	0,1 NSR 95 366	50	nB	0,0	190,0
1396 Rimkus Ralf					12850
5827	1,0 NP 18 261		nB	0,0	
5828	1,0 NP 18 262	50	nB	0,0	
5829	1,0 NP 18 263	50	sg	95,0	
5830	0,1 NP 18 264		nB	0,0	95,0
1397 Plate Martin					13073
5831	1,0 NF 20 4613	75	sg	94,5	
5832	0,1 NF 20 264		nB	0,0	
5833	0,1 NF 20 4619		sg	94,5	
5834	0,1 NF 20 4620	80	nB	0,0	189,0
1398 Michely Martin ZGM					13196
5835	1,0 SR 14 3610		hv	96,5	STE
5836	1,0 SR 14 3612		sg	94,0	
5837	0,1 SR 14 3614		sg	95,0	
5838	0,1 SR 14 3617		nB	0,0	285,5
1399 Reckinger Carlo					13341
5839	1,0		sg	95,0	
5840	1,0		sg	95,0	
5841	0,1		sg	94,5	
5842	0,1		nB	0,0	284,5
1400 Reiß Fritz					10511
5843	1,0 NB 477 4681	75	sg	94,5	
5844	1,0 NB 477 4683	75	sg	95,5	EP4
5845	1,0 NB 477 4684	75	sg	94,5	
5846	0,1 NB 477 4685	75	sg	95,5	380,0
1401 John Reiner					11259
5847	0,1 S 176 261		nB	0,0	
5848	0,1 S 176 264		nB	0,0	
5849	1,0 S 176 568	60	l.	0,0	
5850	0,1 S 176 5610	60	nB	0,0	0,0

1402 Viehweger Frank					11971
5851	1,0 NS 662 6623	65	hv	96,0	EP6
5852	1,0 NS 662 5622		sg	94,5	
5853	0,1 NS 662 5629		sg	95,5	
5854	1,0 NS 662 5614	55	g	93,5	379,5
1403 Viehweger Frank					11971
5855	1,0 NS 662 5615		sg	95,5	
5856	1,0 NS 662 5613	65	nB	0,0	
5857	0,1 NS 662 5619		sg	95,0	
5858	1,0 NS 662 5621	70	sg	95,5	286,0
1404 Meise Michael					12214
5859	1,0 W 710 361	40	sg	95,0	
5860	1,0 W 710 362	40	sg	95,5	
5861	1,0 W 710 363		hv	96,5	ZDRKE
5862	0,1 W 710 367		nB	0,0	287,0

Einzeltiere männlich

Reiß Fritz 10511

5863	1,0 NB477 4674	75	hv	96,0	EP2
5864	1,0 NB477 4675	75	sg	95,5	
5865	1,0 NB477 4676	75	hv	96,0	EP4
5866	1,0 NB477 4677	75	hv	96,0	LB

Einzeltiere weiblich

Pillau Christa-Maria 12625

5867	0,1 NT81 362	100	sg	95,0	
5868	0,1 NT81 364		l.	0,0	



Thüringer

Kollektionen:

1405 Karavaicuka Dzintra 10041

5869	1,0 LV07 3615	55	sg	94,0	
5870	0,1 LV07 3614	55	g	93,5	
5871	0,1 LV07 3616	55	g	93,0	
5872	0,1 LV07 3618	55	oB	0,0	280,5

1406	Lehmann Eberhard				10116
5873	1,0 S 575	3622	60	hv	96,5 EP7
5874	1,0 S 575	3625	60	sg	95,5
5875	0,1 S 575	4630	60	sg	95,5
5876	0,1 S 575	4633	60	hv	96,0
					383,5
1407	Beschoren Werner				10354
5877	0,1 D 705	268	60	sg	94,0
5878	0,1 D 705	269	60	hv	96,0
5879	1,0 D 705	4627	60	sg	94,0
5880	1,0 D 705	4629	60	hv	96,0
					380,0
1408	Lange Karlheinz				10400
5881	1,0 S 339	245	60	sg	95,5
5882	1,0 S 339	167	60	hv	96,5 STE
5883	0,1 S 339	4617	60	sg	95,0
5884	0,1 S 339	4618	60	sg	95,5
					382,5
1409	Bindheim Günter				10492
5885	1,0 S 945	162	80	sg	95,5
5886	1,0 S 945	163	80	sg	95,0
5887	0,1 S 945	3619	80	sg	95,5
5888	0,1 S 945	3620	80	hv	96,5 EP7
					382,5
1410	Geist André				10503
5889	1,0 T 13	4615	60	hv	96,0
5890	1,0 T 13	4616	60	hv	96,0
5891	0,1 T 13	3611	60	hv	96,0
5892	1,0 T 13	4618	60	sg	95,0
					383,0
1411	Voigt Wolfgang				10509
5893	1,0 D 695	2642	40	sg	95,5
5894	1,0 D 695	2644	40	sg	95,5
5895	0,1 D 695	2645	40	sg	95,5
5896	0,1 D 695	2646	40	sg	95,5
					382,0
1412	Raßbach Hagen				10648
5897	1,0 T 183	163	50	sg	95,5
5898	1,0 T 183	2618	50	sg	95,0
5899	1,0 T 183	2619	50	sg	95,5
5900	0,1 T 183	4519		sg	95,5
					381,5

1413	Thill Frank				10685
5901	1,0 S 570	162	90	hv	96,0
5902	1,0 S 570	163	90	hv	96,0
5903	1,0 S 570	164	90	hv	96,5 EP4
5904	0,1 S 570	168	90	sg	95,5
					384,0
1414	Wetshaus Wolfgang				10697
5905	1,0 T 105	4630	45	l.	0,0
5906	1,0 T 105	4631	45	l.	0,0
5907	0,1 T 105	4633	45	l.	0,0
5908	0,1 T 105	4634	45	l.	0,0
					0,0
1415	Winkler Bernd				10740
5909	1,0 S 132	4617	50	sg	95,0
5910	1,0 S 132	4618	50	sg	94,5
5911	0,1 S 132	4619	50	sg	95,0
5912	0,1 S 132	4620	50	sg	94,5
					379,0
1416	Zinke Bodo				10766
5913	1,0 H 432	365	200	hv	96,0
5914	1,0 H 432	366	150	V	97,0 ZDRKE
5915	1,0 H 432	368		V	97,0 ZDRKE
5916	0,1 H 432	3610		hv	96,5 LB
					386,5
1417	Zeller Roland				10779
5917	1,0 S 136	464		sg	95,0
5918	0,1 S 136	469	50	hv	96,0
5919	0,1 S 136	462		hv	96,5 EP5
5920	0,1 S 136	463	50	hv	96,0
					383,5
1418	Seeler Helmut				10784
5921	1,0 F 325	161		hv	96,0
5922	0,1 F 325	162		sg	95,5
5923	1,0 F 325	363		sg	94,5
5924	0,1 F 325	364		sg	95,5
					381,5
1419	Wiedemann Sigfrid				10880
5925	1,0 S 653	5621	40	sg	94,5
5926	1,0 S 653	5623	40	sg	95,0
5927	0,1 S 653	3611	40	sg	94,0
5928	0,1 S 653	3613	40	sg	95,5
					379,0

1420	Scheck Christoph				10896
5929	1,0 B 1083	162	sg	95,5	
5930	0,1 B 1083	1610	hv	96,0	
5931	0,1 B 1083	4628	sg	95,5	
5932	0,1 B 1083	4631	sg	95,0	
				382,0	
1421	Lindner Kurt				11058
5933	1,0 B 438	4659	60 sg	95,5	
5934	0,1 B 438	4662	60 sg	95,5	
5935	0,1 B 438	4664	60 hv	96,0	
5936	0,1 B 438	4667	60 hv	96,0	
				383,0	
1422	Schamper Bernd				11063
5937	1,0 SR 95	166	sg	95,0	
5938	1,0 SR 95	162	hv	96,5	
5939	1,0 SR 95	165	sg	95,5	
5940	0,1 SR 95	167	hv	96,0	
				383,0	
1423	Drasche Frank				11117
5941	1,0 S 595	168	hv	96,5 STE	
5942	1,0 S 595	169	hv	96,5 EP1	
5943	1,0 S 595	3611	g	93,5	
5944	0,1 S 595	3613	hv	96,0	
				382,5	
1424	Klein Peter				11124
5945	0,1 S 794	1612	50 sg	95,5	
5946	0,1 S 794	1616	50 hv	96,0	
5947	1,0 S 794	1628	50 sg	94,5	
5948	1,0 S 794	4667	50 sg	95,0	
				381,0	
1425	Albrecht Peter				11176
5949	1,0 S 43	167	sg	95,5	
5950	1,0 S 43	168	70 hv	96,5 EP2	
5951	1,0 S 43	3628	70 hv	96,0	
5952	0,1 S 43	3629	hv	96,5 EP6	
				384,5	
1426	Kletschka Ralf				11217
5953	1,0 F 144	264	50 hv	96,5 LB	
5954	1,0 F 144	25	50 sg	94,5	
5955	0,1 F 144	3615	50 sg	95,5	
5956	0,1 F 144	3616	50 sg	94,0	
				380,5	

1427	Lehne Holger				11271
5957	1,0 F 46	265	80 sg	94,0	
5958	0,1 F 46	266	80 sg	95,5	
5959	1,0 F 46	2614	80 sg	95,5	
5960	0,1 F 46	2616	80 hv	96,0	
				381,0	
1428	Ernst Volker				11332
5961	1,0 U 14	169	hv	96,5 EP1	
5962	1,0 U 14	1610	V	97,0 ZDRKE	
5963	1,0 U 14	4671	hv	96,0	
5964	0,1 U 14	4676	50 l.	0,0	
				289,5	
1429	Kern Joachim				11353
5965	1,0 Z 232	4632	sg	95,5	
5966	1,0 Z 232	4633	sg	95,5	
5967	1,0 Z 232	4634	hv	96,0	
5968	0,1 Z 232	4636	sg	95,0	
				382,0	
1430	Bauknecht Peter				11380
5969	1,0 Z 198	264	60 sg	95,5	
5970	1,0 Z 198	2614	hv	96,0	
5971	0,1 Z 198	269	60 hv	96,0	
5972	0,1 Z 198	2615	hv	96,5 EP5	
				384,0	
1431	Schönwitz Erhard				11382
5973	0,1 Z 198	56115	sg	95,5	
5974	0,1 Z 198	2635	sg	95,5	
5975	0,1 Z 198	2636	hv	96,0	
5976	1,0 Z 198	2633	hv	96,0	
				383,0	
1432	Bauer Alfons				11531
5977	1,0 G 920	161	75 sg	95,0	
5978	1,0 G 920	4612	75 sg	95,0	
5979	0,1 G 920	5623	75 sg	95,5	
5980	0,1 G 920	4614	75 sg	95,0	
				380,5	
1433	Tille Klaus				11676
5981	1,0 G 199	462	50 sg	95,5	
5982	0,1 G 199	463	50 sg	95,5	
5983	1,0 G 199	569	50 sg	95,5	
5984	0,1 G 199	5611	sg	95,5	
				382,0	

1434	Lantzsch Willfried				11708
5985	1,0 S 194	367	60	sg	94,5
5986	1,0 S 194	361	60	sg	95,5
5987	1,0 S 194	3611	60	sg	95,5
5988	0,1 S 194	3610	60	hv	96,0
					381,5
1435	Walleck Marcel				11709
5989	0,1 T 41	1613	60	V	97,0 ZDRKE
5990	1,0 T 41	2630	60	hv	96,0
5991	0,1 T 41	2642	60	hv	96,0
5992	1,0 T 41	3645	60	sg	95,0
					384,0
1436	Haag Kaspar				11828
5993	0,1 Z 146	569	80	hv	96,5 EP2
5994	1,0 Z 146	4612	70	sg	95,5
5995	1,0 Z 146	4616	80	sg	95,5
5996	1,0 Z 146	4615	70	sg	95,5
					383,0
1437	Schirmer Norbert				11959
5997	1,0 S 576	161	50	g	92,5
5998	1,0 S 576	162	50	sg	95,0
5999	0,1 S 576	163	50	sg	95,5
6000	0,1 S 576	164	50	sg	95,5
					378,5
1438	Goller Artur				12024
6001	1,0 B 987	3620	70	sg	95,0
6002	0,1 B 987	3622	70	sg	95,5
6003	0,1 B 987	3627	70	sg	94,5
6004	0,1 B 987	3628	70	sg	95,5
					380,5
1439	Rietsch Alfred				12053
6005	1,0 B 987	4647	70	hv	96,5 EP6
6006	0,1 B 987	4650	70	hv	96,5 EP4
6007	0,1 B 987	4659	70	sg	95,5
6008	0,1 B 987	4660	70	sg	95,5
					384,0
1440	Welzer Hans				12060
6009	1,0 B 1011	163	45	sg	95,5
6010	1,0 B 1011	164	45	hv	96,0
6011	1,0 B 1011	169	45	sg	95,0
6012	0,1 B 1011	1616	45	sg	95,5
					382,0

1441	Kollmann Carmen				12172
6013	1,0 S 92	261	55	sg	95,5
6014	0,1 S 92	263	55	sg	95,0
6015	1,0 S 92	153		hv	96,5 EP2
6016	1,0 S 92	132		sg	94,5
					381,5
1442	Schmidt Sven				12194
6017	1,0 T 443	266	80	sg	95,0
6018	0,1 T 443	269	80	sg	95,0
6019	1,0 T 443	4627	80	sg	95,5
6020	0,1 T 443	4630	80	sg	95,0
					380,5
1443	Eschenbacher Frank				12202
6021	1,0 B 537	262	70	sg	95,5
6022	0,1 B 537	263	70	hv	96,0
6023	1,0 B 537	365	70	hv	96,0
6024	0,1 B 537	368	70	hv	96,0
					383,5
1444	Patzig Albert u. Christine ZG				12263
6025	1,0 S 170	267	40	hv	96,0
6026	1,0 S 170	268	40	hv	96,5 EP3
6027	1,0 S 170	3633	40	hv	96,5 EP3
6028	0,1 S 170	3636	40	hv	96,0
					385,0
1445	Gamroth Markus				12349
6029	1,0 G 542	4612	70	hv	96,0
6030	0,1 G 542	4616	70	hv	96,0
6031	0,1 G 542	4617	70	sg	95,5
6032	1,0 G 542	4618	70	hv	96,0
					383,5
1446	Jutzki Hans				12417
6033	1,0 P 41	4611	70	hv	96,0
6034	1,0 P 41	4612	70	sg	95,5
6035	1,0 P 41	4613	70	sg	95,5
6036	0,1 P 41	4621		hv	96,0
					383,0
1447	Schmidt Albrecht				12439
6037	0,1 B 980	1620		hv	96,5 ZDRKE
6038	0,1 B 980	1619	35	sg	95,5
6039	1,0 B 980	2637	35	hv	96,0
6040	1,0 B 980	2636	35	hv	96,0
					384,0

1448 Kämpf Rolf				12530
6041	0,1 S 200	1620		sg 94,0
6042	1,0 S 200	1617	50	hv 96,5
6043	1,0 S 200	162	50	hv 96,5 LB
6044	1,0 S 200	163		hv 96,5
				383,5
1449 Meyer Rolf				12655
6045	1,0 S 131	4660	65	sg 95,5
6046	1,0 S 131	4661		hv 96,5
6047	1,0 S 131	4662	70	sg 94,5
6048	0,1 S 131	4663		hv 96,5
				383,0
1450 Preusche Andreas				12656
6049	1,0 S 579	4625	60	sg 95,5
6050	0,1 S 579	4628	65	sg 95,0
6051	0,1 S 579	5635		sg 94,5
6052	0,1 S 579	5636	65	hv 96,0
				381,0
1451 Burkhardt Engelbert				12670
6053	1,0 P 71	261		sg 95,0
6054	1,0 P 71	262	80	sg 95,5
6055	0,1 P 71	263	80	sg 95,5
6056	0,1 P 71	266		sg 95,5
				381,5
1452 Michel Dietmar				12712
6057	1,0 R 104	3618	50	sg 95,0
6058	1,0 R 104	3619	50	hv 96,0
6059	0,1 R 104	3622	50	sg 95,0
6060	0,1 R 104	3623	50	hv 96,5
				382,5
1453 Maas Friedhelm				12749
6061	0,1 SR 125	2613	50	hv 96,0
6062	1,0 SR 125	4617	50	hv 96,0
6063	1,0 SR 125	4625	50	sg 95,0
6064	1,0 SR 125	4633	50	hv 96,0
				383,0
1454 Prskawetz Thomas				12875
6065	1,0 H 249	365	40	hv 96,0
6066	0,1 H 249	367	40	hv 96,0
6067	0,1 H 249	368	40	sg 94,5
6068	1,0 H 249	366	40	hv 96,0 EP7
				382,5

1455 Kreuch Rainer				12891
6069	1,0 T 62	2626		sg 95,0
6070	1,0 T 62	4661		hv 96,0
6071	0,1 T 62	3642		hv 96,0 EP6
6072	0,1 T 62	2628		sg 95,0
				382,0
1456 Schönfeld Horst u. Christian				12940
6073	0,1 D 731	4624	60	sg 94,0
6074	0,1 D 731	4625	60	sg 95,0
6075	1,0 D 731	5628	60	hv 96,5 EP1
6076	1,0 D 731	5630	60	hv 96,0
				381,5
1457 Uhl Wilhelm				12995
6077	1,0 H 171	3627	65	sg 95,0
6078	0,1 H 171	3631	65	sg 95,0
6079	1,0 H 171	2618		hv 96,0
6080	1,0 H 171	2619		sg 95,5
				381,5
1458 Bergner Ulrich				13050
6081	1,0 T 616	163	70	sg 95,0
6082	0,1 T 616	165		hv 96,0
6083	1,0 T 616	2611		sg 95,5
6084	1,0 T 616	2612	70	hv 96,0
				382,5
1459 Völker Dieter				13252
6085	1,0 G 571	265		sg 95,0
6086	1,0 G 571	3625	55	sg 95,5
6087	0,1 G 571	3630	55	hv 96,5 EP3
6088	0,1 G 571	3633		sg 95,0
				382,0
1460 Kastern Karl-Heinz				13264
6089	0,1 F 38	2617		hv 96,5 EP2
6090	1,0 F 38	3621		hv 96,0
6091	0,1 F 38	5655		sg 95,5
6092	1,0 F 38	4643		hv 96,5 LB
				384,5
1461 Stehlik Antonin				13475
6093	1,0		40	sg 94,5
6094	0,1		40	sg 95,0
6095	0,1		40	sg 94,0
6096	0,1		40	sg 95,0
				378,5

Käfig-Nr	Geschl	Täto	rechts	links	Vk-Preis €	Bewertung	Käfig-Nr	Geschl	Täto	rechts	links	Vk-Preis €	Bewertung
Sammlung-Nr. Thüringer							Sammlung-Nr. Thüringer						
1462		Bauhofer Rene				13497	1469		Schneider Jens				11858
6097	1,0					hv 96,0	6125	0,1 T 110	368			hv 96,5	EP5
6098	1,0					hv 96,0	6126	0,1 T 110	3616			sg 95,5	
6099	0,1					V 97,0	6127	0,1 T 110	3619			sg 95,5	
6100	0,1					sg 95,0	6128	1,0 T 110	3613	30		sg 95,0	
						384,0						382,5	
1463		Rützler Alfred				13592	1470		Meyer Rolf				12655
6101	1,0					sg 95,5	6129	1,0 S 131	4676	65		hv 96,5	LVE7
6102	0,1					sg 95,5	6130	0,1 S 131	4678			hv 96,5	EP2
6103	0,1					hv 96,0	6131	0,1 S 131	4679	65		sg 95,5	
6104	0,1					70 V 97,0	6132	0,1 S 131	4681	70		hv 96,5	
						384,0						385,0	
1464		Voigt Wolfgang				10509	1471		Prowald Pascal				13194
6105	1,0 D 695	2637	40	sg	95,5		6133	1,0 P 18	161			sg 95,5	
6106	0,1 D 695	2638	40	sg	95,0		6134	1,0 P 18	162			hv 96,5	EP4
6107	0,1 D 695	2639	40	sg	94,0		6135	0,1 P 18	163			sg 95,5	
6108	0,1 D 695	2640	40	sg	95,0		6136	0,1 P 18	166			hv 96,5	
						379,5						384,0	
1465		Scheck Christoph				10896	1472		Köhne Johannes				13276
6109	1,0 B 1083	2613		sg	95,0		6137	1,0 W 390	261	65		sg 94,5	
6110	0,1 B 1083	2617		sg	95,5		6138	1,0 W 390	4613			hv 96,5	EP1
6111	1,0 B 1083	3627		sg	95,5		6139	1,0 W 390	4614	65		sg 95,0	
6112	0,1 B 1083	4629		hv	96,0		6140	0,1 W 390	4619	65		hv 96,0	
						382,0						382,0	
1466		Drasche Frank				11117	1473		Meyer Rolf				12655
6113	1,0 S 595	4617		sg	95,5		6141	1,0 S 131	4664	65		hv 96,0	
6114	1,0 S 595	4618		hv	96,0		6142	1,0 S 131	4665	70		hv 96,5	
6115	0,1 S 595	3638		sg	95,5		6143	1,0 S 131	4666			hv 96,0	
6116	0,1 S 595	3640		hv	96,5	EP3	6144	0,1 S 131	4667	70		hv 96,5	
						383,5						385,0	
1467		Albrecht Peter				11176	1474		Köhne Johannes				13276
6117	1,0 S 43	4654	70	hv	96,5	EP4	6145	1,0 W 390	366	65		hv 96,0	
6118	1,0 S 43	4656	70	hv	96,0		6146	1,0 W 390	367	65		sg 95,5	
6119	0,1 S 43	4657		sg	95,0		6147	0,1 W 390	369	65		sg 95,5	
6120	0,1 S 43	4659	70	hv	96,0		6148	0,1 W 390	4621	65		hv 96,0	
						383,5						383,0	
1468		Schönwitz Erhard				11382	Einzeltiere männlich						
6121	1,0 Z 198	56104		sg	95,0		Kohl Günter						10437
6122	1,0 Z 198	56105		V	97,0	ZDRKE	6149	1,0 G877	262	70		sg 94,5	
6123	1,0 Z 198	56107		hv	96,5	STE	6150	1,0 G877	263	80		hv 96,0	
6124	0,1 Z 198	56109		hv	96,0		6151	1,0 G877	267	80		sg 95,0	
						384,5	6152	1,0 G877	269	70		hv 96,0	
							Winkler Bernd						10740
							6153	1,0 S132	4621	50		g 93,5	
							6154	1,0 S132	4622	50		sg 94,5	
							Gotsch Lutz						11548
							6155	1,0 S330	263	60		hv 96,0	

6156	1,0 S330	2610	60	hv	96,0	
6157	1,0 S330	266		hv	96,0	
6158	1,0 S330	3616		hv	96,5 EP5	
Geissler Martin						11723
6159	1,0 S78	2631	50	sg	95,0	
6160	1,0 S78	2632	50	hv	96,5	
6161	1,0 S78	2639	50	sg	95,5	
6162	1,0 S78	2640	50	hv	96,0	
Letsch Beate						11900
6163	1,0 M28	4617		hv	96,0	
6164	1,0 M28	4620		hv	96,0	
6165	1,0 M28	5632		sg	95,5	
6166	1,0 M28	5633		hv	96,5 EP6	

Einzeltiere weiblich

Filler Olaf						11527
6167	0,1 T22	4615	40	sg	95,5	
6168	0,1 T22	4617	40	g	92,5	



**Weißgrannen
schwarz**

Kollektionen:

1475 Schmidt Michael						10195
6169	0,1 G22	163	60	sg	95,5	
6170	1,0 G22	164	50	g	93,5	
6171	1,0 G22	165	50	g	93,5	
6172	0,1 G22	167	60	sg	94,5	
					377,0	
1476 Rogowsky Detlef						10227
6173	1,0 Z 439	3669		sg	94,0	
6174	1,0 Z 439	3670		hv	96,0	
6175	0,1 Z 439	3668		sg	94,5	
6176	0,1 Z 439	2627		sg	95,0	
					379,5	
1477 Scholze Horst						10441
6177	1,0 S 393	4614	40	sg	95,0	
6178	1,0 S 393	4616		hv	96,5 EP2	
6179	1,0 S 393	4624	40	sg	95,0	
6180	0,1 S 393	4617		hv	96,0	
					382,5	

1478 Zach Wenzel						10465
6181	1,0 R 18	261	45	sg	95,5	
6182	1,0 R 18	262	45	hv	96,5 EP3	
6183	0,1 R 18	263	45	sg	95,0	
6184	0,1 R 18	467	45	sg	94,0	
					381,0	
1479 Rudy Manfred						10663
6185	1,0 C 496	166	70	hv	96,0	
6186	1,0 C 496	1610	70	hv	96,5 EP4	
6187	1,0 C 496	1611	70	sg	95,0	
6188	0,1 C 496	4652	70	sg	94,5	
					382,0	
1480 Affelder Rudolf						10744
6189	1,0 H 178	361	50	sg	94,5	
6190	0,1 H 178	363	50	sg	94,0	
6191	0,1 H 178	3613	50	sg	95,0	
6192	0,1 H 178	3614	50	sg	95,5	
					379,0	
1481 Joseph Dieter						11219
6193	1,0 T 574	1612	45	hv	96,0	
6194	1,0 T 574	1613	45	sg	95,5	
6195	1,0 T 574	1614	45	hv	96,0	
6196	0,1 T 574	3634		hv	96,0	
					383,5	
1482 Gärtner Hans						11235
6197	1,0 C 931	265	45	sg	95,0	
6198	1,0 C 931	267	45	hv	96,5 STE	
6199	0,1 C 931	4619	50	sg	95,5	
6200	0,1 C 931	4620	50	hv	96,5 ZDRKE	
					383,5	
1483 Neuwirth Erika						11419
6201	1,0 T 17	4617		sg	95,5	
6202	0,1 T 17	4618	45	sg	94,5	
6203	0,1 T 17	4619	45	sg	94,0	
6204	0,1 T 17	4620		sg	95,5	
					379,5	
1484 Leuschel Jürgen						11601
6205	1,0 S 146	4632	60	hv	96,0	
6206	1,0 S 146	4633	60	sg	94,5	
6207	1,0 S 146	4634		sg	95,0	
6208	0,1 S 146	4636	60	sg	94,5	
					380,0	

1485	Leuschel Eberhard				11602
6209	1,0 S 146	4626		hv	96,0
6210	1,0 S 146	4627		sg	95,5
6211	1,0 S 146	4628		sg	95,5
6212	0,1 S 146	4631		sg	95,0
					382,0
1486	Petzold Jens				11824
6213	1,0 S 196	263	60	sg	95,0
6214	0,1 S 196	264	60	sg	94,5
6215	0,1 S 196	265		sg	95,5
6216	0,1 S 196	266	60	g	93,0
					378,0
1487	Wolf Sabine				11825
6217	1,0 S 425	261	60	hv	96,0
6218	1,0 S 425	262		hv	96,5 EP7
6219	1,0 S 425	263	60	sg	95,0
6220	0,1 S 425	266		sg	95,0
					382,5
1488	Herzmann ZGM				11880
6221	1,0 H 335	262	40	sg	95,0
6222	0,1 H 335	263	40	sg	95,5
6223	1,0 H 335	5614	40	sg	94,5
6224	1,0 H 335	5615	40	hv	96,0
					381,0
1489	Vogel Christoph				12056
6225	1,0 S 311	361	65	V	97,0 ZDRKE
6226	1,0 S 311	363	65	V	97,0 ZDRKE
6227	1,0 S 311	364	65	hv	96,5 LB
6228	0,1 S 311	3619	65	hv	96,5 EP6
					387,0
1490	Stiebritz Dieter				12098
6229	1,0 T 92	161	50	hv	96,5 EP1
6230	1,0 T 92	162	50	sg	95,5
6231	1,0 T 92	2619	50	hv	96,0
6232	0,1 T 92	2620	50	sg	95,5
					383,5
1491	Aller Albrecht				12160
6233	0,1 T 141	1623		sg	95,5
6234	1,0 T 141	164	55	hv	96,0
6235	1,0 T 141	1620	55	sg	95,0
6236	1,0 T 141	3634	55	sg	95,5
					382,0

1492	Thiele Jürgen				12190
6237	1,0 S 870	262	60	hv	96,0
6238	0,1 S 870	267	60	sg	95,0
6239	1,0 S 870	269	60	hv	96,5 EP2
6240	0,1 S 870	2611		sg	95,5
					383,0
1493	Friedrich Peter				12192
6241	1,0 T 794	2610	50	l.	0,0
6242	0,1 T 794	2613	50	l.	0,0
6243	1,0 T 794	2615	50	l.	0,0
6244	0,1 T 794	2620		l.	0,0
					0,0
1494	Koch Rüdiger				12237
6245	1,0 T 162	1630		sg	95,5
6246	1,0 T 162	1641	80	hv	96,0
6247	1,0 T 162	2652	80	hv	96,5 EP6
6248	0,1 T 162	1639		sg	95,5
					383,5
1495	Schmidt Rolf				12259
6249	1,0 F 144	3611		hv	96,0
6250	0,1 F 144	3614		hv	96,0
6251	1,0 F 144	3613		hv	96,5 EP3
6252	0,1 F 144	3616		hv	96,0
					384,5
1496	Müller Gerhard				12305
6253	1,0 P 62	5649	50	hv	96,0
6254	1,0 P 62	5650	50	hv	96,0
6255	1,0 P 62	5651	50	hv	96,5 LVE8
6256	0,1 P 62	5653		sg	95,5
					384,0
1497	Zinkl Manfred				12358
6257	1,0 B 791	3621		sg	95,5
6258	1,0 B 791	4625		sg	94,0
6259	1,0 B 791	4632		sg	95,5
6260	0,1 B 791	4634		sg	95,5
					380,5
1498	Ruppenthal Dirk				12549
6261	1,0 RN 93	367		sg	95,5
6262	1,0 RN 93	368	50	hv	96,5 EP5
6263	0,1 RN 93	4622		sg	95,0
6264	0,1 RN 93	4624	55	sg	95,5
					382,5

1499	Schneider Elmar				12595
6265	0,1 H 168	4619	50	sg	95,0
6266	0,1 H 168	4620	50	sg	95,5
6267	1,0 H 168	5621	50	sg	95,5
6268	1,0 H 168	5622	50	g	93,0
					379,0
1500	Vömel Manfred				12602
6269	1,0 H 244	4536	60	hv	96,5 EP5
6270	0,1 H 244	1628	60	sg	94,5
6271	0,1 H 244	1630	60	hv	96,0
6272	0,1 H 244	1612	60	hv	96,0
					383,0
1501	Fromm Dieter				12769
6273	1,0 G 325	267	45	hv	96,0
6274	1,0 G 325	268	45	sg	95,5
6275	1,0 G 325	269	45	sg	94,0
6276	0,1 G 325	3625	50	hv	96,0
					381,5
1502	Aff Ottmar				12867
6277	1,0 H 107	3620	40	sg	94,5
6278	0,1 H 107	4629	40	sg	95,5
6279	0,1 H 107	4630	40	hv	96,0
6280	0,1 H 107	4632	40	sg	95,0
					381,0
1503	Bestehorn Klaus				12922
6281	1,0 G 524	3628		sg	94,0
6282	0,1 G 524	3629		sg	94,5
6283	1,0 G 524	3630		sg	95,0
6284	0,1 G 524	3631		sg	95,0
					378,5
1504	Müller Herbert				12929
6285	1,0 H 472	461	60	sg	95,0
6286	1,0 H 472	462	60	sg	95,5
6287	0,1 H 472	464	60	sg	95,0
6288	0,1 H 472	465	60	l.	0,0
					285,5
1505	Simon Markus				12981
6289	0,1 B 587	2621	64	sg	95,5
6290	1,0 B 587	2622	64	hv	96,0
6291	1,0 B 587	2624	64	sg	95,0
6292	0,1 B 587	2628	64	sg	95,0
					381,5

1506	Zvosec Bojan				13360
6293	1,0 46	10103	50	nB	0,0
6294	0,1 36	1038	50	b	90,5
6295	0,1 36	1039	50	nB	0,0
6296	0,1 36	1041	50	b	91,5
					182,0
1507	Winkler Martin				13602
6297	1,0		60	hv	96,5 STE
6298	1,0		60	sg	94,0
6299	0,1		60	sg	94,0
6300	0,1		60	g	93,0
					377,5
1508	Mezek Mojca				13633
6301	1,0		50	nB	0,0
6302	1,0		50	g	92,0
6303	0,1		45	sg	94,0
6304	0,1		45	g	92,0
					278,0
1509	Schmidt Michael				10195
6305	0,1 G 22	166	60	nB	0,0
6306	0,1 G 22	3616	60	sg	95,5
6307	1,0 G 22	3610	50	hv	96,0
6308	1,0 G 22	3611	50	g	93,5
					285,0
1510	Hermans Peter				10680
6309	1,0 R 78	3622	50	hv	96,5 EP4
6310	0,1 R 78	3624	50	sg	94,0
6311	0,1 R 78	3627	50	hv	96,5 EP7
6312	0,1 R 78	3630	50	sg	94,5
					381,5
1511	Joseph Dieter				11219
6313	1,0 T 574	3632	45	hv	96,5 ZDRKE
6314	0,1 T 574	3635	40	sg	95,0
6315	0,1 T 574	3636	40	sg	95,5
6316	0,1 T 574	3637	40	sg	95,0
					382,0
1512	Müller Gerhard				12305
6317	1,0 P 62	5641		sg	95,5
6318	1,0 P 62	5643		hv	96,5 EP1
6319	0,1 P 62	5645		hv	96,0
6320	0,1 P 62	5647	60	sg	95,5
					383,5

1513 Vömel Manfred 12602
6321 1,0 H 244 1613 60 sg 95,0
6322 0,1 H 244 1614 60 sg 94,5
6323 0,1 H 244 1615 60 sg 95,5
6324 0,1 H 244 1616 hv 96,0
 381,0

1514 Simon Markus 12981
6325 1,0 B 587 264 64 sg 94,5
6326 1,0 B 587 265 64 sg 94,0
6327 1,0 B 587 266 64 sg 95,0
6328 0,1 B 587 3636 64 hv 96,0
 379,5

1514 a Strotmann u. Wedding ZG 11355
6328a 1,0W563 168 50 sg 95,5
6328b 1,0W563 169 sg 95,0
6328c 0,1W563 2639 50 sg 95,5
6328d 1,0W563 2638 sg 95,0
 381,0

Einzeltiere männlich

Weisheit Ralf 10059

6329 1,0 T121 161 50 sg 94,5
6330 1,0 T121 162 hv 96,0
6331 1,0 T121 468 sg 94,5
6332 1,0 T121 469 50 hv 96,0

Einzeltiere weiblich

Haas Rene 11372

6337 0,1 S21 162 60 sg 94,5
6338 0,1 S21 163 hv 96,5LB
6339 0,1 S21 164 55 sg 95,0
6340 0,1 S21 165 60 sg 95,5

blau

Kollektionen:

1515 Hermans Peter 10680

6341 1,0 R78 162 50 sg 95,5
6342 0,1 R78 163 50 hv 96,0
6343 1,0 R78 1610 50 hv 96,0
6344 0,1 R78 1612 50 hv 96,0
 383,5

1516 Klose Daniel 10684

6345 1,0 S 100 261 60 sg 95,5
6346 1,0 S 100 368 60 sg 94,0
6347 1,0 S 100 3610 60 sg 95,0
6348 0,1 S 100 3611 60 sg 95,5
 380,0

1517 Kramm und Schäfer ZGM 10820
6349 1,0 K 54 162 60 sg 95,5
6350 0,1 K 54 169 60 hv 96,0
6351 0,1 K 54 1610 60 hv 96,0
6352 0,1 K 54 3615 60 hv 96,0
 383,5

1518 Jaruschewski Sascha 11759
6353 1,0 F 189 5635 sg 94,5
6354 1,0 F 189 5636 sg 95,0
6355 0,1 F 189 3610 hv 96,0
6356 0,1 F 189 3611 sg 95,0
 380,5

1519 Weißbach Sören 12135
6357 1,0 S 73 261 hv 96,0
6358 0,1 S 73 263 50 sg 95,0
6359 0,1 S 73 267 50 hv 96,0
6360 0,1 S 73 3617 50 sg 94,5
 381,5

1520 Kleinert Matthias 12648

6361 1,0 T 133 3625 50 hv 96,0
6362 1,0 T 133 3627 50 sg 95,0
6363 0,1 T 133 263 50 sg 95,5
6364 0,1 T 133 268 50 sg 94,5
 381,0

1521 Simon Heinrich 12982

6365 1,0 B 587 2618 V 97,0STE
6366 1,0 B 587 3622 64 hv 96,0
6367 0,1 B 587 3624 64 hv 96,0
6368 0,1 B 587 3625 64 hv 96,5EP1
 385,5

1522 Aff Christian 13061

6369 1,0 H 107 4610 40 sg 95,5
6370 0,1 H 107 4611 40 sg 95,5
6371 0,1 H 107 366 40 hv 96,0
6372 0,1 H 107 368 40 sg 95,0
 382,0

1523 Matyas Josef 13414

6373 1,0 C 26 722 55 sg 94,0
6374 0,1 C 26 724 55 hv 96,5EP7
6375 0,1 C 26 725 55 sg 94,5
6376 0,1 C 26 727 55 g 92,5
 377,5

1524 Tille Klaus 11676
6377 1,0 G 199 461 50 hv 96,5 EP2
6378 0,1 G 199 462 50 hv 96,0
6379 0,1 G 199 463 50 sg 95,5
6380 0,1 G 199 464 50 sg 95,0
 383,0

1525 Kühn Siegfried 11719
6381 0,1 H 17 461 50 hv 96,5 EP7
6382 0,1 H 17 462 50 hv 96,0
6383 1,0 H 17 463 hv 96,0
6384 0,1 H 17 465 50 hv 96,0
 384,5

1526 Jaruschewski Sascha 11759
6385 1,0 F 189 3613 sg 95,0
6386 1,0 F 189 3614 sg 95,5
6387 0,1 F 189 3619 sg 95,5
6388 0,1 F 189 3620 hv 96,5
 382,5

1527 Kleinert Matthias 12648
6389 1,0 T 133 3617 50 hv 96,0
6390 0,1 T 133 3620 50 hv 96,5
6391 0,1 T 133 264 50 sg 95,5
6392 0,1 T 133 267 50 sg 95,5
 383,5

1528 Simon Heinrich 12982
6393 0,1 B 587 2615 64 sg 95,5
6394 1,0 B 587 2616 64 hv 96,0
6395 1,0 B 587 4633 64 sg 95,0
6396 0,1 B 587 4639 64 sg 94,5
 381,0

havanna

Kollektionen:

1529 Müller Brigitte 10800
6397 1,0 H470 361 35 V 97,0 ZDRKE
6398 0,1 H470 363 35 hv 96,0
6399 0,1 H470 366 35 sg 95,0
6400 0,1 H470 367 35 hv 96,5 EP2
 384,5

1530 Högner Hermann 12914
6401 1,0 B 433 4630 40 hv 96,5
6402 0,1 B 433 4632 40 sg 94,5
6403 1,0 B 433 4637 40 hv 96,0
6404 0,1 B 433 4638 40 sg 95,0
 382,0

1531 Schneider Enrico 13130
6405 1,0 T 329 161 55 sg 94,0
6406 0,1 T 329 166 sg 95,0
6407 1,0 T 329 4612 55 sg 94,0
6408 0,1 T 329 4613 55 sg 94,5
 377,5

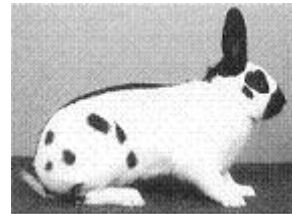

**Tschechische Schecken
schwarz-weiß
Kollektionen:**

1532 Höflich Hendrik 10760
6409 1,0 W12 163 sg 95,5
6410 1,0 W12 267 hv 96,0
6411 1,0 W12 5615 sg 95,5
6412 0,1 W12 5618 sg 95,0
 382,0

1533 Knoth/Volkman ZG 12168
6413 1,0 S 92 162 55 sg 95,5
6414 0,1 S 92 163 55 sg 94,5
6415 1,0 S 92 368 55 g 93,0
6416 0,1 S 92 3614 55 g 93,0
 376,0

1534 Winter Heiko 13161
6417 1,0 M 136 3613 V 97,0 EP1
6418 0,1 M 136 3615 V 97,5 ZDRKE
6419 1,0 M 136 4329 V 97,5 ZDRKE
6420 0,1 M 136 166 V 97,0 EP4
 389,0

1535 Schnicke Helmut 13238
6421 1,0 W 147 351 sg 94,0
6422 0,1 G 221 5520 hv 96,0
6423 1,0 G 221 3611 hv 96,0
6424 0,1 G 221 5636 g 92,5
 378,5

1536 Gajdusek Frantisek 13455
6425 1,0 C 16 S 80 sg 94,0
6426 1,0 C 26 S86 g 92,5
6427 0,1 C 26 S87 sg 95,0
6428 0,1 C 26 S88 g 92,5
 374,0

1537 Sirotek Petr				13477
6429 1,0		sg	95,5	
6430 1,0		sg	94,0	
6431 0,1		sg	95,5	
6432 0,1		sg	94,5	
			379,5	
1538 Wurm Karl				13568
6433 1,0		80 sg	95,5	
6434 1,0		80 hv	96,0	
6435 1,0		80 hv	96,5 EP3	
6436 0,1		80 g	93,0	
			381,0	
1539 Loiperdinger Hermann				13604
6437 1,0		70 sg	95,0	
6438 1,0		70 sg	95,0	
6439 0,1		sg	94,0	
6440 0,1		sg	94,0	
			378,0	
1540 Sperl Hans				13541
6441 1,0		V	97,0 LB	
6442 1,0		V	97,0	
6443 0,1		hv	96,0	
6444 0,1		hv	96,5	
			386,5	
1541 Wurm Karl				13568
6445 1,0		80 g	93,5	
6446 1,0		80 g	92,0	
6447 0,1		80 nB	0,0	
6448 0,1		80 nb	89,5	
			275,0	
Einzeltiere männlich				
Svitak Frantisek				13428
6449 1,0 C43	S420	sg	94,5	
6450 1,0 C15	S420	l.	0,0	
Gajdusek Frantisek				13455
6451 1,0 C26	S 83	50 g	92,0	
schwarz-gelb				
Kollektionen:				
1542 Svítíl Jirí				13481
6452 1,0 C36	S12	40 g	92,5	
6453 0,1 C36	S14	40 hv	96,0	
6454 0,1 C36	S15	40 sg	94,0	
6455 0,1 C36	S16	40 sg	95,0	
			377,5	

blau-weiß				
Kollektionen:				
1543 Braun Herbert				12093
6456 1,0 C488	353	V	97,0	
6457 1,0 C409	362	sg	95,5	
6458 1,0 C409	5627	hv	96,5	
6459 0,1 C409	5631	hv	96,0	
			385,0	
1544 Sperl Hans				13541
6460 1,0		hv	96,5	
6461 1,0		hv	96,5 EP5	
6462 0,1		hv	96,5	
6463 0,1		hv	96,0	
			385,5	

Einzeltiere weiblich				
Winter Heiko				13161
6464 0,1 M136	363	V	97,0	

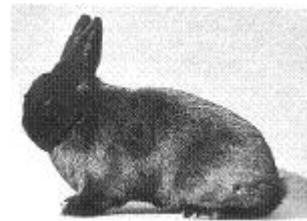

Alaska				
Kollektionen:				
1545 Stabrodt Reinhard				10020
6465 1,0 D708	3611	50 hv	96,0	
6466 1,0 D708	3612	50 hv	96,5 EP3	
6467 0,1 D708	5638	50 hv	96,0	
6468 0,1 D708	5640	50 hv	96,0	
			384,5	
1546 Meißner Joachim				10076
6469 1,0 D 281	2625	70 sg	95,0	
6470 0,1 D 281	4664	70 V	97,0 LB	
6471 1,0 D 281	3642	70 sg	95,5	
6472 1,0 D 281	4647	70 hv	96,0	
			383,5	
1547 Koch Detelf				10125
6473 1,0 G 8	2614	50 sg	95,5	
6474 0,1 G 8	2615	50 sg	95,0	
6475 1,0 G 8	3643	hv	96,0	
6476 0,1 G 8	3649	hv	96,0	
			382,5	

1548	Korte Ulrich				10199
6477	1,0 W 957	164		hv	96,0
6478	0,1 W 957	2623		V	97,0 STE
6479	1,0 W 957	4648		sg	95,5
6480	1,0 W 957	4649		hv	96,5
					385,0
1549	Vogg Hubert				10252
6481	1,0 Z 329	166	45	sg	95,0
6482	1,0 Z 329	167	45	sg	95,5
6483	0,1 Z 329	3613		sg	95,0
6484	0,1 Z 329	4626		hv	96,5
					382,0
1550	Seefeldt Horst				10311
6485	1,0 S 9	3627	60	hv	96,5 EP3
6486	1,0 S 9	3628	60	hv	96,5
6487	1,0 S 9	1622	60	sg	95,0
6488	0,1 S 9	1626	60	hv	96,0
					384,0
1551	Hrdina Konrad				10316
6489	1,0 H 98	1611		sg	95,0
6490	1,0 H 98	1622		sg	94,0
6491	0,1 H 98	5637	40	sg	95,0
6492	0,1 H 98	5639	40	hv	96,0
					380,0
1552	Endig Manfred				10351
6493	1,0 S 579	263	50	sg	94,0
6494	1,0 S 579	265	50	hv	96,0
6495	0,1 S 579	266		sg	95,5
6496	0,1 S 579	267		sg	95,0
					380,5
1553	Schützhold Rolf				10358
6497	1,0 S 760	267	60	hv	96,5 EP2
6498	1,0 S 760	269	60	hv	96,0
6499	0,1 S 760	2610	60	sg	95,0
6500	0,1 S 760	2612	60	sg	95,0
					382,5
1554	Mangold Anselm				10392
6501	1,0 B 286	461		hv	96,0
6502	0,1 B 286	463		sg	95,5
6503	0,1 B 286	464		hv	96,0
6504	0,1 B 286	462		sg	95,5
					383,0

1555	Wittmann Martin				10407
6505	1,0 B 365	361	70	hv	96,5 LB
6506	0,1 B 365	362	80	hv	96,0
6507	0,1 B 365	363	70	sg	95,5
6508	0,1 B 365	364	70	sg	95,0
					383,0
1556	Feustel Udo				10410
6509	1,0 S 136	362	35	sg	95,5
6510	0,1 S 136	366	35	sg	95,0
6511	1,0 S 136	368	35	sg	94,5
6512	1,0 S 136	369		hv	96,5 EP4
					381,5
1557	Wergowski Horst				10481
6513	1,0 G 824	4622	35	sg	95,0
6514	1,0 G 824	4624	35	sg	95,0
6515	0,1 G 824	4625		hv	96,0
6516	0,1 G 824	4628	35	sg	95,0
					381,0
1558	Schinke Egbert				10541
6517	1,0 S 232	3635	50	V	97,0 ZDRKE
6518	1,0 S 232	3636	50	hv	96,5 EP5
6519	0,1 S 232	3638		hv	96,0
6520	1,0 S 232	167		V	97,0 ZDRKE
					386,5
1559	Ficker Thomas				10577
6521	1,0 S 103	3648	65	g	93,5
6522	1,0 S 103	3649		hv	96,5 EP6
6523	0,1 S 103	3652		hv	96,5 EP6
6524	0,1 S 103	3653	65	sg	95,5
					382,0
1560	Spangenberg Maik				10578
6525	1,0 T 641	241		sg	95,5
6526	1,0 T 328	254		hv	96,0
6527	1,0 T 641	754		hv	96,0
6528	0,1 T 641	856		hv	96,5
					384,0
1561	Damm Mario				10590
6529	1,0 S 103	1610		hv	96,5
6530	1,0 S 103	164		hv	96,0
6531	0,1 S 103	167		hv	96,0
6532	0,1 S 103	168		sg	95,5
					384,0

1562 Kolbeck Helga 10671
6533 0,1 B 742 363 hv 96,5 EP5
6534 1,0 B 742 3610 V 97,0 ZDRKE
6535 0,1 B 742 4624 hv 96,5 EP4
6536 0,1 B 742 4625 hv 96,5
 386,5

1563 Trowitzsch Jens 10728
6537 1,0 S 739 164 45 hv 96,0
6538 1,0 S 739 168 45 hv 96,5
6539 0,1 S 739 169 45 hv 96,0
6540 0,1 S 739 1610 45 hv 96,5
 385,0

1564 Korn Heiner 10749
6541 1,0 W 877 261 65 sg 95,0
6542 0,1 W 877 263 65 hv 96,0
6543 1,0 W 877 4624 65 sg 95,0
6544 0,1 W 877 4627 65 hv 96,5
 382,5

1565 Büchel Bernd 10878
6545 1,0 T 93 3624 50 hv 96,0
6546 1,0 T 93 3625 50 hv 96,5
6547 0,1 T 93 3627 50 sg 95,0
6548 0,1 T 93 3628 50 sg 95,5
 383,0

1566 Geißendörfer Roswitha 10894
6549 1,0 B 1083 363 50 nB 0,0
6550 1,0 B 1083 365 50 l. 0,0
6551 0,1 B 1083 366 50 sg 94,0
6552 1,0 B 1083 367 50 hv 96,0
 190,0

1567 Benz Reinhard 10903
6553 1,0 C 534 2618 hv 96,5 EP1
6554 0,1 C 534 2619 hv 96,5
6555 0,1 C 534 2621 100 sg 95,5
6556 0,1 C 534 2622 100 hv 96,5
 385,0

1568 Förster Frank 11000
6557 1,0 B 841 366 nB 0,0
6558 0,1 B 841 369 hv 96,0
6559 1,0 B 841 4614 sg 95,5
6560 0,1 B 841 4615 hv 96,5
 288,0

1569 Suethkamp Gerhard 11026
6561 1,0 F 325 3610 sg 95,5
6562 0,1 F 325 3612 hv 96,5
6563 1,0 F 325 363 sg 95,0
6564 1,0 F 325 362 hv 96,5
 383,5

1570 Leisering Thomas 11028
6565 1,0 T 81 166 60 sg 94,5
6566 1,0 T 81 167 60 sg 94,0
6567 0,1 T 81 168 60 sg 94,0
6568 0,1 T 81 169 60 sg 94,5
 377,0

1571 Förster Kurt 11111
6569 0,1 S 191 5655 sg 95,0
6570 0,1 S 191 4645 50 sg 95,0
6571 1,0 S 191 3616 50 sg 95,0
6572 1,0 S 191 3617 sg 95,5
 380,5

1572 Oelrich Rico 11155
6573 1,0 D 736 4613 40 sg 94,0
6574 0,1 D 736 6630 sg 95,5
6575 1,0 D 736 261 g 93,5
6576 1,0 D 736 4615 40 sg 95,5
 378,5

1573 Buch Karin 11166
6577 1,0 G 192 161 60 sg 94,0
6578 0,1 G 192 163 60 sg 95,0
6579 0,1 G 192 165 60 nB 0,0
6580 0,1 G 192 4610 60 sg 95,5
 284,5

1574 Dähne Winfried 11177
6581 1,0 S 43 4620 hv 96,0
6582 1,0 S 43 4621 50 hv 96,0
6583 0,1 S 43 4623 50 sg 94,0
6584 0,1 S 43 4624 hv 96,5 EP7
 382,5

1575 Guthseel Arnulf 11241
6585 0,1 B 931 3610 hv 96,0
6586 1,0 B 931 3615 50 sg 95,5
6587 1,0 B 931 3616 hv 96,0
6588 0,1 B 931 3620 50 hv 96,0
 383,5

1576	Mebus Walter				11273
6589	1,0 R 248	4666	V	97,0	LVE7
6590	0,1 R 248	4669	hv	96,0	
6591	0,1 R 248	4672	hv	96,0	
6592	0,1 R 248	4673	hv	96,0	
				385,0	
1577	Blank Wilfried				11318
6593	1,0 F 66	363	sg	94,0	
6594	0,1 F 66	5645	sg	95,0	
6595	0,1 F 66	5646	55 g	93,5	
6596	0,1 F 66	5647	55 hv	96,0	
				378,5	
1578	Engel Hans-Dieter				11392
6597	1,0 K 8	269	45 hv	96,0	
6598	1,0 K 8	2610	45 V	97,5	ZDRKE
6599	1,0 K 8	2611	45 sg	94,5	
6600	0,1 K 8	2614	45 sg	95,5	
				383,5	
1579	Bernhardt Dennis				11408
6601	1,0 S 575	5613	45 sg	94,0	
6602	0,1 S 575	5615	50 sg	95,5	
6603	0,1 S 575	5616	50 sg	94,0	
6604	0,1 S 575	5617	45 V	97,0	LB
				380,5	
1580	Schreyer Carla				11429
6605	1,0 G 187	165	55 sg	94,0	
6606	1,0 G 187	166	55 sg	95,5	
6607	0,1 G 187	4613	55 sg	95,5	
6608	0,1 G 187	4614	55 sg	95,0	
				380,0	
1581	Brendel Jürgen				11448
6609	1,0 B 1055	4619	50 hv	96,5	STE
6610	0,1 B 1055	3610	50 sg	95,5	
6611	0,1 B 1055	3611	50 hv	96,5	EP5
6612	0,1 B 1055	3612	50 sg	95,5	
				384,0	
1582	Ernst Bernhard				11497
6613	1,0 T 470	261	60 hv	96,0	
6614	1,0 T 470	262	60 hv	96,5	
6615	1,0 T 470	263	60 hv	96,0	
6616	0,1 T 470	269	V	97,0	STE
				385,5	

1583	Baar Ronny				11622
6617	1,0 D 9	161	V	97,0	ZDRKE
6618	1,0 D 9	162	100 hv	96,5	
6619	1,0 D 9	163	100 hv	96,0	
6620	0,1 D 9	164	100 hv	96,5	
				386,0	
1584	Knoll Siegfried				11696
6621	1,0 S 331	161	40 hv	96,0	
6622	1,0 S 331	163	40 hv	96,0	
6623	1,0 S 331	2619	40 sg	94,5	
6624	0,1 S 331	2620	40 sg	95,5	
				382,0	
1585	Tonke Felix				11714
6625	1,0 G 308	263	45 sg	95,5	
6626	1,0 G 308	3617	45 hv	96,5	EP2
6627	0,1 G 308	269	45 sg	94,0	
6628	0,1 G 308	2610	45 sg	94,5	
				380,5	
1586	Ahssbahs Jens				11750
6629	1,0 U 19	4665	hv	96,0	
6630	1,0 U 19	5683	hv	96,5	
6631	0,1 U 19	4668	hv	96,5	EP1
6632	0,1 U 19	5686	hv	96,0	
				385,0	
1587	Riemann Klaus				11897
6633	0,1 K 42	3630	60 hv	96,0	
6634	0,1 K 42	3617	60 hv	96,0	
6635	1,0 K 42	167	80 sg	95,5	
6636	0,1 K 42	165	60 hv	96,5	
				384,0	
1588	Händschel Marcel				11909
6637	1,0 T 17	4622	hv	96,0	
6638	1,0 T 17	4623	hv	96,0	
6639	0,1 T 17	4624	sg	95,5	
6640	0,1 T 17	4626	hv	96,0	
				383,5	
1589	Kahle Kurt				11910
6641	0,1 T 81	4638	30 l.	0,0	
6642	1,0 T 81	4634	30 l.	0,0	
6643	0,1 T 81	4639	30 l.	0,0	
6644	0,1 T 81	4640	30 l.	0,0	
				0,0	

1590 Helbig Detlef				11957
6645	1,0 G 571	261	50 sg	95,0
6646	1,0 G 571	262	50 sg	95,5
6647	1,0 G 571	269	50 sg	95,0
6648	0,1 G 571	2611	50 sg	95,0
				380,5
1591 Kratzsch Haiko				12038
6649	1,0 S 772	161	40 hv	96,5 EP2
6650	0,1 S 772	162	40 hv	96,5
6651	1,0 S 772	166	40 hv	96,0
6652	1,0 S 772	169	40 V	97,0 EP1
				386,0
1592 Adler Klaus				12049
6653	1,0 B 977	261	70 sg	94,5
6654	0,1 B 977	266	70 hv	96,5 EP6
6655	0,1 B 977	2614	70 sg	95,0
6656	0,1 B 977	3617	70 hv	96,5
				382,5
1593 Höra Martin				12066
6657	1,0 B 994	3629		sg 95,5
6658	0,1 B 994	3633		sg 95,5
6659	0,1 B 994	3611		hv 96,0
6660	0,1 B 994	3612		sg 94,5
				381,5
1594 Ham Lothar				12110
6661	1,0 W 293	161	55 hv	96,0
6662	1,0 W 293	162	55 hv	96,5 EP4
6663	0,1 W 293	3628	55 sg	95,5
6664	0,1 W 293	3630	55 hv	96,0
				384,0
1595 Isensee Werner				12147
6665	1,0 F 121	6667	50 sg	95,5
6666	0,1 F 121	6671	50 sg	95,5
6667	0,1 F 121	6673	50 sg	94,5
6668	0,1 F 121	6674	50 sg	95,0
				380,5
1596 Schubert Kay				12169
6669	1,0 S 92	162	60 hv	96,0
6670	0,1 S 92	2614	60 hv	96,0
6671	1,0 S 92	163	60 hv	96,0 EP7
6672	0,1 S 92	2615	60 sg	95,0
				383,0

1597 Kreißig Roland				12270
6673	0,1 S 15	363		sg 94,5
6674	0,1 S 15	364	50 sg	94,0
6675	1,0 S 15	569	50 sg	95,5
6676	0,1 S 15	6618	50 hv	96,0
				380,0
1598 Stengel Martin				12273
6677	1,0 Z 409	265	55 hv	96,0
6678	0,1 Z 409	266	55 hv	96,5
6679	0,1 Z 409	3618	55 hv	96,5 EP3
6680	0,1 Z 409	164		hv 96,5
				385,5
1599 Meyer Alfons				12299
6681	1,0 I 84	3622	115 sg	95,0
6682	0,1 I 84	3623	115 hv	96,5
6683	0,1 I 84	3624	115 V	97,0 ZDRKE
6684	0,1 I 84	3625	115 sg	95,5
				384,0
1600 Schnitzer Harald				12335
6685	0,1 C 139	2615		hv 96,0
6686	0,1 C 139	2616		hv 96,0
6687	1,0 C 139	263		sg 95,5
6688	1,0 C 139	266		hv 96,5 EP3
				384,0
1601 Waldoe Dieter u. Anneliese				12338
6689	1,0 R 64	367	50 sg	95,0
6690	1,0 R 64	4610	50 hv	96,0
6691	0,1 R 64	4611	50 sg	94,5
6692	0,1 R 64	4620		hv 96,5
				382,0
1602 Haferkamm Friedrich				12359
6693	1,0 F 277	165	55 sg	95,5
6694	1,0 F 277	161	55 sg	95,5
6695	1,0 F 277	168	55 nB	0,0
6696	0,1 F 277	4615	55 hv	96,0
				287,0
1603 Fricke Manfred				12371
6697	1,0 F 97		50 sg	95,5
6698	1,0 F 97		50 g	93,5
6699	1,0 F 97		50 nB	0,0
6700	0,1 F 97		50 sg	94,5
				283,5

1604	Eick Reinhard				12385
6701	1,0 P 108	162		sg	95,0
6702	1,0 P 108	163		hv	96,5
6703	0,1 P 108	169		hv	96,0
6704	0,1 P 108	1610		hv	96,0
					383,5
1605	Wirth Gunther				12387
6705	0,1 B 435	165	46	hv	96,0
6706	0,1 B 435	2618	46	hv	96,0
6707	1,0 B 435	5633	46	sg	95,0
6708	1,0 B 435	5634	46	sg	95,5
					382,5
1606	Eckardt Erich				12391
6709	1,0 T 640	263	40	sg	95,0
6710	1,0 T 640	4627	40	sg	95,0
6711	1,0 T 640	4628	40	sg	94,0
6712	0,1 T 640	4631	50	sg	94,0
					378,0
1607	Grötnhardt Egon				12496
6713	0,1 T 186	363	70	hv	96,0
6714	0,1 T 186	366	70	hv	96,0
6715	1,0 T 186	369	70	sg	95,5
6716	1,0 T 186	3613	70	hv	96,5 EP5
					384,0
1608	Stampf Hubert				12558
6717	1,0 K 65	2614	70	sg	95,0
6718	1,0 K 65	2612	70	hv	96,0
6719	1,0 K 65	2615	70	hv	96,5 EP6
6720	0,1 K 65	165	70	V	97,0 ZDRKE
					384,5
1609	Tämmler Dieter				12590
6721	1,0 T 245	161		hv	96,5 EP4
6722	0,1 T 245	163		hv	96,0
6723	1,0 T 245	3610		sg	95,5
6724	0,1 T 245	3612		hv	96,5
					384,5
1610	Böhme Günter				12615
6725	1,0 S 187	4641	50	sg	95,0
6726	0,1 S 187	4648	50	sg	95,5
6727	0,1 S 187	5680	50	hv	96,5 LB
6728	0,1 S 187	5681	50	hv	96,0
					383,0

1611	Klingelstein Ute				12750
6729	1,0 C 67	3611	40	hv	96,0
6730	1,0 C 67	3612	40	hv	96,0
6731	0,1 C 67	4622	40	sg	95,0
6732	0,1 C 67	4624	40	hv	96,5
					383,5
1612	Schäf Edwin				12765
6733	1,0 Z 167	3650		sg	95,0
6734	0,1 Z 167	4665		nB	0,0
6735	0,1 Z 167	2614		hv	96,0
6736	0,1 Z 167	2613		hv	96,0
					287,0
1613	May Jürgen				12849
6737	1,0 SR 91	3641	70	sg	95,5
6738	1,0 SR 91	3645	70	sg	95,0
6739	0,1 SR 91	3648	70	V	97,0 ZDRKE
6740	0,1 SR 91	3649	70	hv	96,5
					384,0
1614	Hahn Karl Heinz				12908
6741	0,1 RN 41	4611		sg	95,5
6742	1,0 RN 41	5614	70	V	97,0 EP2
6743	0,1 RN 41	5619		sg	95,5
6744	0,1 RN 41	6629		hv	96,0
					384,0
1615	Kirchhoff Andre				12932
6745	1,0 F 542	4620		hv	96,5
6746	0,1 F 542	4622		hv	96,5
6747	0,1 F 542	4639		sg	95,5
6748	0,1 F 542	4640		V	97,0 EP3
					385,5
1616	Klüber Helmut				12948
6749	1,0 T 399		60	hv	96,5
6750	1,0 T 399		60	hv	96,0
6751	1,0 T 399		60	sg	95,5
6752	0,1 T 399			sg	94,5
					382,5
1617	Hartung Wolfgang				12957
6753	1,0 K 32	361		sg	94,5
6754	1,0 K 32	362	80	sg	95,5
6755	0,1 K 32	363		g	93,5
6756	0,1 K 32	364	80	sg	95,5
					379,0

1618 Ernst-Eimer Patricia					13009
6757	1,0 H 63	467	40 nB	0,0	
6758	1,0 H 63	469	40 nB	0,0	
6759	0,1 H 63	4610	40 sg	95,0	
6760	0,1 H 63	4612	40 g	93,0	
					188,0
1619 Kraus Siegbert					13032
6761	1,0 C 26	5650	V	97,0 ZDRKE	
6762	1,0 C 26	5656	V	97,0 ZDRKE	
6763	0,1 C 26	4631	hv	96,5	
6764	0,1 C 26	4636	hv	96,5	
					387,0
1620 Rottinghaus Friedhelm					13042
6765	1,0 HB 3	266	g	93,5	
6766	0,1 HB 3	268	50 hv	96,5	
6767	0,1 HB 3	262	50 sg	95,5	
6768	1,0 HB 3	3613	hv	96,0	
					381,5
1621 Schmeissel Siegfried					13051
6769	1,0 P 18	5625	40 sg	95,0	
6770	0,1 P 18	5626	40 sg	94,5	
6771	0,1 P 18	5632	40 sg	95,0	
6772	0,1 P 18	463	40 V	97,0 STE	
					381,5
1622 Burkle Artur					13074
6773	1,0 Z 18	3625	sg	95,0	
6774	0,1 Z 18	3628	sg	95,5	
6775	0,1 Z 18	1610	hv	96,0	
6776	0,1 Z 18	1611	sg	94,5	
					381,0
1623 Pisot Jutta					13141
6777	1,0 C 496	266	70 sg	95,5	
6778	1,0 C 496	267	hv	96,5	
6779	0,1 C 496	3616	70 sg	94,5	
6780	0,1 C 496	3622	sg	94,0	
					380,5
1624 Petzold Thoralf					13235
6781	1,0 S 518	266	70 sg	95,0	
6782	1,0 S 518	267	70 sg	95,0	
6783	1,0 S 518	268	70 hv	96,0	
6784	0,1 S 518	269	sg	95,0	
					381,0

1625 Arntzen Erik					13309
6785	1,0 F143	5202	g	93,0	
6786	1,0 G949	5231	hv	96,5	
6787	1,0 1C10	5291	sg	95,0	
6788	0,1 0680	5208	hv	96,0	
					380,5
1626 Zacharias Guy					13342
6789	1,0	50	sg	94,5	
6790	1,0		hv	96,0	
6791	0,1		hv	96,0	
6792	0,1		V	97,5 ZDRKE	
					384,0
1627 Zatecky Vratislav					13396
6793	1,0 C 16	451	80 sg	95,5	
6794	0,1 C 16	454	80 sg	95,0	
6795	0,1 C 26	4511	80 hv	96,0	
6796	0,1 C 26	4512	80 hv	96,0	
					382,5
1628 Záhrubský Jiri					13469
6797	1,0 C 36	497	40 sg	95,5	
6798	1,0 C 36	498	40 hv	96,5	
6799	1,0 C 16	494	40 sg	95,5	
6800	0,1 C 16	495	40 sg	95,5	
					383,0
1629 Gitzl Franz					13502
6801	1,0		hv	96,0	
6802	1,0	50	sg	94,0	
6803	0,1	50	hv	96,0	
6804	0,1	50	sg	95,0	
					381,0
1630 Wechselberger Gerhard					13511
6805	1,0	65	hv	96,5 EP5	
6806	1,0	65	sg	95,5	
6807	1,0	65	hv	96,0	
6808	0,1	65	sg	95,5	
					383,5
1631 Goldberger Franz					13525
6809	1,0	80	hv	96,5 EP6	
6810	1,0	80	hv	96,0	
6811	1,0	80	sg	94,5	
6812	0,1	80	hv	96,0	
					383,0

1632 Hametner Karl				13554
6813 1,0			sg 95,5	
6814 1,0			hv 96,5	
6815 0,1			sg 95,0	
6816 0,1			hv 96,5	
			383,5	
1633 Dier Elmar				13593
6817 1,0			sg 95,0	
6818 1,0			hv 96,5	
6819 0,1			sg 94,0	
6820 0,1			sg 95,5	
			381,0	
1634 Wetter Walter				13700
6821 1,0	4023		sg 95,0	
6822 1,0	4023		V 97,0 LB	
6823 0,1	4023		sg 95,0	
6824 0,1	4023		hv 96,5	
			383,5	
1635 Stabrodt Reinhard				10020
6825 1,0 D 708	3617	50 g	93,5	
6826 1,0 D 708	3618	50 sg	95,5	
6827 0,1 D 708	3619	50 sg	95,5	
6828 0,1 D 708	3620	50 sg	94,0	
			378,5	
1636 Wergowski Horst				10481
6829 0,1 G 824	4630	35 sg	95,5	
6830 1,0 G 824	5631	30 sg	95,5	
6831 0,1 G 824	5633	30 hv	96,0	
6832 0,1 G 824	5634	hv	96,5	
			383,5	
1637 Ficker Thomas				10577
6833 1,0 S 103	3665	65 sg	95,5	
6834 0,1 S 103	46110	65 sg	95,5	
6835 0,1 S 103	46104	sg	95,5	
6836 0,1 S 103	36128	sg	94,5	
			381,0	
1638 Geißendörfer Roswitha				10894
6837 0,1 B 1083	369	50 V	97,0 STE	
6838 1,0 B 1083	3610	50 hv	96,5	
6839 1,0 B 1083	3612	50 sg	95,0	
6840 1,0 B 1083	3613	50 hv	96,0	
			384,5	

1639 Gebelein Hellmut				11469
6841 1,0 B 975	3612	55 sg	95,5	
6842 0,1 B 975	164	55 hv	96,0	
6843 0,1 B 975	3616	55 hv	96,0	
6844 0,1 B 975	3619	55 hv	96,5	
			384,0	
1640 Händschel Marcel				11909
6845 1,0 T 17	4669	sg	94,5	
6846 1,0 T 17	4670	sg	94,0	
6847 0,1 T 17	4671	sg	95,0	
6848 0,1 T 17	4672	sg	95,5	
			379,0	
1641 Wirth Gunther				12387
6849 1,0 B 435	5635	46 hv	96,5 EP2	
6850 1,0 B 435	5636	46 hv	96,0	
6851 0,1 B 435	5639	46 hv	96,0	
6852 0,1 B 435	5640	46 hv	96,5	
			385,0	
1642 Eckardt Erich				12391
6853 1,0 T 640	3614	40 sg	95,0	
6854 1,0 T 640	3615	40 hv	96,0	
6855 1,0 T 640	3616	40 sg	95,0	
6856 0,1 T 640	3621	40 nB	0,0	
			286,0	
1643 Schäf Edwin				12765
6857 1,0 Z 167	3636	hv	96,5 EP4	
6858 0,1 Z 167	3649	V	97,0 EP4	
6859 0,1 Z 167	4682	hv	96,5 EP2	
6860 0,1 Z 167	3648	g	93,5	
			383,5	
1644 Burkle Artur				13074
6861 1,0 Z 18	168	50 hv	96,0	
6862 1,0 Z 18	2619	50 hv	96,5	
6863 0,1 Z 18	2621	50 sg	95,0	
6864 0,1 Z 18	2622	50 sg	94,5	
			382,0	
1645 Záhrebský Jiri				13469
6865 1,0 C 36	4915	40 sg	95,0	
6866 1,0 C 36	4916	40 sg	95,0	
6867 1,0 C 36	4917	40 sg	95,5	
6868 0,1 C 36	4911	40 hv	96,0	
			381,5	

1646	Augenstein Günter			11223
6869	1,0 Z 492	261	sg	95,5
6870	1,0 Z 492	262	V	97,0 EP5
6871	0,1 Z 492	265	sg	95,5
6872	0,1 Z 492	264	sg	95,0
				383,0

1647	Kirchhoff Andre			12932
6873	1,0 F 542	4628	V	97,0 LB
6874	0,1 F 542	4633	V	97,0 EP7
6875	0,1 F 542	4616	V	97,0 EP1
6876	0,1 F 542	4617	V	97,0 EP1
				388,0

1648	Wessel ZGM			11439
6877	0,1 U 105	161	80 sg	95,5
6878	1,0 U 105	162	hv	96,5
6879	1,0 U 105	163	hv	96,5 EP7
6880	1,0 U 105	166	hv	96,5
				385,0

Einzeltiere männlich

	Mangold Anselm			10392
6881	1,0 B286	4611	sg	95,5
6882	1,0 B286	4610	hv	96,5
6883	1,0 B286	4614	sg	95,5
6884	1,0 B286	4612	hv	96,5

	Tuchny Hans			10529
6885	1,0 H43	362	sg	95,0
6886	1,0 H43	361	hv	96,5
6887	1,0 H43	363	sg	95,5
6888	1,0 H43	368	hv	96,5

	Dittrich Jochen			11350
6889	1,0 W67	166	hv	96,0
6890	1,0 W67	167	hv	96,0
6891	1,0 W67	1620	hv	96,5 EP3
6892	1,0 W67	1621	hv	96,0

	Witter Uwe			12582
6893	1,0 T503	264	50 sg	95,0
6894	1,0 T503	265	50 sg	94,5
6895	1,0 T503	269	50 sg	94,5
6896	1,0 T503	2610	50 g	93,5

Einzeltiere weiblich

	Langer Torsten			12570
6897	0,1 T58	165	45 sg	94,5
6898	0,1 T58	166	45 sg	95,5
6899	0,1 T58	1611	50 sg	95,5
6900	0,1 T58	1612	50 sg	95,0

	Wernicke Adolf			12624
6901	0,1 S279	3630	sg	95,0

6902	0,1 S279	3632	hv	96,0
6903	0,1 S279	3633	sg	95,5
6904	0,1 S279	3628	hv	96,0
	Hartung Wolfgang			12957
6905	0,1 K32	365	80 hv	96,0
6906	0,1 K32	366	80 V	97,0 EP6
6907	0,1 K32	369	80 sg	94,5
6908	0,1 032	3610	80 hv	96,0

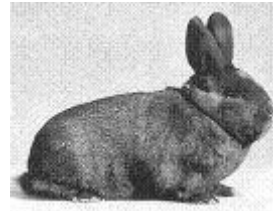

Havanna

Kollektionen:

	1649 Maier Hanna			10134
6909	1,0 Z432	464	50 sg	95,0
6910	1,0 Z432	465	50 sg	95,5
6911	1,0 Z432	466	50 sg	94,0
6912	0,1 Z432	468	hv	96,5 EP4
				381,0

	1650 Stietenroth Werner			10139
6913	1,0 F 145	461	60 sg	94,5
6914	0,1 F 145	462	60 sg	94,5
6915	0,1 F 145	463	60 sg	95,5
6916	0,1 F 145	464	60 hv	96,5 EP6
				381,0

	1651 Böhme Reiner			10172
6917	1,0 S 8	366	55 hv	96,0
6918	1,0 S 8	368	55 sg	95,0
6919	0,1 S 8	262	55 sg	95,0
6920	0,1 S 8	263	sg	95,0
				381,0

	1652 Harzer Günter			10276
6921	1,0 S 739	2615	hv	96,0
6922	1,0 S 739	2616	sg	95,5
6923	0,1 S 739	264	hv	96,0
6924	0,1 S 739	3621	hv	96,0
				383,5

	1653 Schwendtner Georg			10829
6925	1,0 B 477	365	58 sg	95,5
6926	0,1 B 477	366	58 sg	95,0
6927	0,1 B 477	3617	58 hv	96,0
6928	0,1 B 477	3616	58 hv	96,5
				383,0

1654	Rehberg Liane				10858
6929	1,0 S 785	468	35	sg	94,0
6930	0,1 S 785	469		sg	95,5
6931	0,1 S 785	4612	35	sg	95,5
6932	0,1 S 785	4614		sg	94,5
					379,5
1655	Schürmann Friedhelm				10885
6933	1,0 R 23	169		hv	96,0
6934	0,1 R 23	1612		hv	96,5 EP5
6935	1,0 R 23	3655		hv	96,0
6936	0,1 R 23	3660		sg	94,5
					383,0
1656	Roschinsky Steffen				10897
6937	1,0 S 666	5638	60	sg	95,5
6938	0,1 S 666	5640	60	sg	94,0
6939	0,1 S 666	5630	60	hv	96,0
6940	0,1 S 666	5631	60	hv	96,0
					381,5
1657	Greb ZGM				10985
6941	1,0 H 168	161	50	hv	96,0
6942	0,1 H 168	165	50	hv	96,0
6943	1,0 H 168	268	50	hv	96,0
6944	1,0 H 168	4611		V	97,0 STE
					385,0
1658	Großberger Mario				11035
6945	1,0 S 136	368		sg	94,0
6946	0,1 S 136	3611		sg	94,0
6947	1,0 S 136	4613		sg	95,5
6948	0,1 S 136	4617		sg	94,5
					378,0
1659	Müller Andreas				11054
6949	1,0 G 308	361	50	sg	95,5
6950	1,0 G 308	362	50	hv	96,0
6951	0,1 G 308	364	50	sg	95,5
6952	0,1 G 308	365	50	sg	94,5
					381,5
1660	Renner Rupert				11793
6953	1,0 B 236	166		hv	96,5 STE
6954	0,1 B 236	1610		hv	96,0
6955	1,0 B 236	2616		hv	96,0
6956	1,0 B 236	2617		sg	95,5
					384,0

1661	Mathes Reiner				11893
6957	1,0 K 64	3659	70	sg	95,5
6958	1,0 K 64	3660	70	sg	95,0
6959	1,0 K 64	5681	70	sg	95,0
6960	0,1 K 64	5684	70	sg	95,5
					381,0
1662	Gonsior Alfred				11995
6961	1,0 Z 321	367		hv	96,0
6962	0,1 Z 321	4648		sg	95,5
6963	0,1 Z 321	369		sg	95,5
6964	0,1 Z 321	266		sg	94,0
					381,0
1663	Hempel Reinhard				12058
6965	1,0 S 518	5616	50	hv	96,0
6966	1,0 S 518	5617	50	sg	94,0
6967	1,0 S 518	5619		sg	95,5
6968	0,1 S 518	5621	50	hv	96,0
					381,5
1664	Welzer Hans Jörg				12063
6969	1,0 B 1013	3614	45	hv	96,0
6970	1,0 B 1013	3613	45	sg	95,0
6971	0,1 B 1013	2611	45	hv	96,0
6972	0,1 B 1013	2612	45	hv	96,5
					383,5
1665	Willaredt Kurt				12092
6973	1,0 C 391	268		hv	96,0
6974	1,0 C 391	4636		sg	95,0
6975	0,1 C 391	4632		hv	96,5 EP3
6976	0,1 C 391	4638		hv	96,5
					384,0
1666	Wolff Volker u. Daniela ZG				12129
6977	1,0 D 60	6638	50	sg	95,5
6978	1,0 D 60	6639	50	sg	95,0
6979	0,1 D 60	6643	50	sg	95,0
6980	0,1 D 60	6644	50	sg	95,5
					381,0
1667	Gahlert Rainer				12267
6981	1,0 S 170	162	45	hv	96,5 EP2
6982	0,1 S 170	2614	45	hv	96,0
6983	1,0 S 170	164	45	hv	96,5 EP5
6984	0,1 S 170	2615	45	V	97,0 LB
					386,0

1668	Naumann Hans-Reinhard				12269
6985	1,0 S 261	5663	60	hv	96,0
6986	1,0 S 261	5664	60	hv	96,0
6987	0,1 S 261	5665	60	hv	96,0
6988	0,1 S 261	5669	60	hv	96,0
					384,0
1669	Barthel Rudi				12341
6989	1,0 R 23	3663	70	hv	96,5 EP7
6990	0,1 R 23	46102		sg	94,5
6991	0,1 R 23	46103		V	97,0 LVE6
6992	0,1 R 23	46105		sg	94,5
					382,5
1670	Hübscher Karl				12441
6993	0,1 D 19	369	80	g	93,5
6994	0,1 D 19	366	80	hv	96,0
6995	0,1 D 19	367	80	nB	0,0
6996	1,0 D 19	362	80	sg	94,0
					283,5
1671	Prause Karlheinz				12682
6997	0,1 G 422	2641		hv	96,0
6998	0,1 G 422	2642		hv	96,5 E3
6999	1,0 G 422	4630		hv	96,0
7000	0,1 G 422	4635		sg	94,5
					383,0
1672	Schneider Karl-Heinz				12800
7001	0,1 SR 63	368	65	l.	0,0
7002	0,1 SR 63	3612	65	l.	0,0
7003	1,0 SR 63	4620	65	l.	0,0
7004	0,1 SR 63	5628	65	l.	0,0
					0,0
1673	Peter Margret				13010
7005	1,0 RN 41	6615	36	sg	95,5
7006	1,0 RN 41	6617	36	sg	94,5
7007	0,1 RN 41	6619	36	sg	95,5
7008	0,1 RN 41	6620	36	sg	95,0
					380,5
1674	Bürger Werner				13120
7009	1,0 B 902	3611	50	V	97,0 ZDRKE
7010	1,0 B 902	3617		hv	96,5 EP1
7011	0,1 B 902	3625		hv	96,5 EP6
7012	0,1 B 902	3626		hv	96,5 EP7
					386,5

1675	Krippner Roland				13135
7013	1,0 K 129	168	50	sg	95,5
7014	1,0 K 129	2620	50	sg	94,5
7015	1,0 K 129	2621	50	sg	94,0
7016	0,1 K 129	2622	50	sg	95,5
					379,5
1676	Pisot Otmar				13140
7017	1,0 C 496	1615		hv	96,5 EP1
7018	1,0 C 496	1616	75	sg	95,5
7019	0,1 C 496	3643		V	98,0 ZDRKE
7020	0,1 C 496	3650		sg	95,5
					385,5
1677	Metzing Roland				13146
7021	1,0 T 219	3618		hv	96,0
7022	1,0 T 219	2612		hv	96,5
7023	0,1 T 219	3627		hv	96,0
7024	0,1 T 219	3632		V	97,5 ZDRKE
					386,0
1678	Hainbuch Robert				13220
7025	1,0 H 471	161	58	sg	95,0
7026	1,0 H 471	366	58	hv	96,0
7027	0,1 H 471	163	58	sg	95,5
7028	0,1 H 471	365	58	hv	96,0
					382,5
1679	Moucka Petr				13425
7029	1,0 C 46	4321	40	sg	94,5
7030	1,0 C 46	4322	40	sg	95,5
7031	1,0 C 46	4323	40	sg	94,5
7032	0,1 C 46	4327	40	sg	95,0
					379,5
1680	Stollnberger Michael				13537
7033	1,0		60	hv	96,0
7034	1,0		60	hv	96,5 EP2
7035	0,1		60	hv	96,0
7036	0,1		60	hv	96,0
					384,5
1681	Sigmund Herbert				13550
7037	1,0		65	hv	96,0
7038	1,0		65	sg	95,5
7039	1,0		65	hv	96,5 LB
7040	0,1		65	sg	95,0
					383,0

1682 Scheuchenstuhl Norbert 13551
7041 1,0 hv 96,0
7042 1,0 55 V 97,5 ZDRKE
7043 0,1 55 hv 96,0
7044 0,1 hv 96,0
 385,5

1683 Mäder Robert 13666
7045 1,0 1437 45 sg 95,0
7046 1,0 1437 45 sg 94,0
7047 1,0 1437 45 sg 95,5
7048 0,1 1437 45 sg 95,0
 379,5

1684 Schwendtner Georg 10829
7049 1,0 B 477 5644 sg 95,5
7050 0,1 B 477 5645 sg 95,0
7051 1,0 B 477 3611 hv 96,5 EP4
7052 0,1 B 477 3612 hv 96,0
 383,0

1685 Gonsior Alfred 11995
7053 1,0 Z 321 4632 hv 96,0
7054 0,1 Z 321 4649 sg 95,5
7055 0,1 Z 321 4630 hv 96,5
7056 0,1 Z 321 4637 hv 96,5
 384,5

1686 Ludwig Torsten 12262
7057 1,0 S 170 1619 50 sg 95,5
7058 0,1 S 170 1617 50 sg 95,5
7059 0,1 S 170 4638 50 hv 96,0
7060 0,1 S 170 4639 50 hv 96,0
 383,0

1687 Naumann Hans-Reinhard 12269
7061 1,0 S 261 4644 60 hv 96,0
7062 1,0 S 261 4653 60 sg 95,5
7063 0,1 S 261 3639 60 sg 95,5
7064 0,1 S 261 2630 60 sg 95,0
 382,0

1688 Metzging Roland 13146
7065 1,0 T 219 3625 120 sg 95,0
7066 1,0 T 219 3646 sg 95,5
7067 1,0 T 219 4657 120 sg 95,5
7068 0,1 T 219 4653 sg 95,5
 381,5

1689 Tille Klaus 11676
7069 1,0 G 199 461 48 hv 96,0
7070 1,0 G 199 462 48 sg 95,0
7071 1,0 G 199 466 48 sg 95,0
7072 0,1 G 199 469 48 hv 96,0
 382,0

Einzeltiere männlich
Müller Norbert 13216
7073 1,0 T317 361 45 sg 95,0
7074 1,0 T317 362 45 hv 96,0



Klein-Schecken schwarz-weiß
Kollektionen:

1690 Hausdorf Arno 10230
7075 1,0 S590 4612 50 sg 95,5
7076 1,0 S590 4613 50 sg 94,5
7077 0,1 S590 261 b 91,5
7078 0,1 S590 4619 sg 95,0
 376,5

1691 Konrad Josef 10774
7079 1,0 Z 6 3612 hv 96,5
7080 1,0 Z 6 3613 hv 96,5
7081 0,1 Z 6 5620 sg 95,0
7082 0,1 Z 6 5621 V 97,0
 385,0

1692 Schreiber Sylvia u. Winf.ZG 10959
7083 1,0 H 474 161 hv 96,0
7084 1,0 H 474 2614 V 97,0 EP2
7085 0,1 H 474 4630 hv 96,0
7086 0,1 H 474 4634 hv 96,5
 385,5

1693 Melzing Richard 11467
7087 0,1 B 996 463 58 hv 96,5
7088 0,1 B 996 464 58 hv 96,0
7089 1,0 B 996 6619 58 sg 94,5
7090 1,0 B 996 6620 58 g 92,5
 379,5

1694	Wiechert Erhard				11553
7091	1,0 F 542	3613	70	hv	96,0
7092	1,0 F 542	3614	70	hv	96,5
7093	1,0 F 542	3623	70	hv	96,5 EP6
7094	0,1 F 542	6630	70	hv	96,5
					385,5
1695	Lettl Markus				11753
7095	1,0 B 127	3611	100	hv	96,0
7096	1,0 B 127	3612	100	V	97,5 STE
7097	1,0 B 127	4622		hv	96,5 EP4
7098	0,1 B 127	1610		V	97,0 EP7
					387,0
1696	Beyer Andreas				11800
7099	1,0 G 262	162		hv	96,0
7100	0,1 G 262	163		hv	96,5
7101	1,0 G 262	164		sg	95,0
7102	1,0 G 262	166		sg	94,0
					381,5
1697	Vierheller Kurt				12354
7103	1,0 H 106	5654		sg	95,5
7104	1,0 H 106	5655		hv	96,5
7105	0,1 H 106	4646		g	93,0
7106	0,1 H 106	5656		hv	96,5
					381,5
1698	Mauf Siegfried				12489
7107	1,0 T 51	163		g	93,5
7108	1,0 T 51	165	50	g	93,5
7109	1,0 T 51	3617	50	sg	94,0
7110	0,1 T 51	3620		g	93,0
					374,0
1699	Flemming Rainer				13162
7111	1,0 S 384	7550		hv	96,5 EP2
7112	0,1 S 384	3630	45	hv	96,0
7113	0,1 S 384	4649	45	sg	95,5
7114	0,1 S 384	4650		hv	96,0
					384,0
1700	Scheitz Ringo				13233
7115	0,1 S 408	168	65	sg	94,5
7116	0,1 S 408	1635	65	sg	94,0
7117	0,1 S 408	1636	65	sg	94,5
7118	1,0 S 408	36122	65	b	90,5
					373,5

1701	Scheitz Ringo				13233
7119	1,0 S 408	46200	65	sg	95,5
7120	1,0 S 408	36160	75	sg	94,0
7121	1,0 S 408	46172	65	g	93,0
7122	0,1 S 408	36133	75	sg	95,0
					377,5
1702	Scheitz Ringo				13233
7123	1,0 S 408	1613	75	hv	96,0
7124	1,0 S 408	1612	75	sg	94,0
7125	1,0 S 408	1644	75	sg	94,5
7126	0,1 S 408	46177		hv	96,5
					381,0
1703	Sauter Rudolf				10941
7127	1,0 Z 407	263		hv	96,5
7128	1,0 Z 407	264	50	hv	96,5
7129	1,0 Z 407	266	50	sg	95,0
7130	0,1 Z 407	268		sg	95,0
					383,0
Einzeltiere männlich					
Heuschele Dieter					10385
7131	1,0 Z368	462	70	sg	94,5
7132	1,0 Z368	5513	80	hv	96,5
Holtkamp Andreas					10667
7133	1,0 W169	161	120	sg	95,5
7134	1,0 W169	358	120	hv	96,5
7135	1,0 W169	4619	120	sg	95,5
7136	1,0 W169	4630	120	hv	96,0
Bösch Gerhard					11474
7137	1,0 F250	4616		V	98,0 ZDRKE
blau-weiß					
Kollektionen:					
1704 Heuschele Dieter					10385
7138	1,0 Z368	562		sg	94,5
7139	1,0 Z368	563		sg	95,5
7140	1,0 Z14	242		nB	0,0
7141	0,1 Z368	555	75	sg	95,5
					285,5
1705 Heierhorst Martin					11046
7142	1,0 F 173	4633		hv	96,5
7143	1,0 F 173	4637		hv	96,5
7144	0,1 F 173	4638		V	97,0 EP1
7145	1,0 F 173	4636		V	97,0 LVE
					387,0

1706 Güpper Ralf 12639
7146 1,0 R 347 161 80 V 97,0 EP5
7147 1,0 R 347 163 hv 96,5
7148 0,1 R 347 165 sg 95,0
7149 0,1 R 347 166 hv 96,0
 384,5

1707 Heierhorst Martin 11046
7150 0,1 F 173 5651 hv 96,5
7151 1,0 F 173 4615 hv 96,5
7152 1,0 F 173 4616 hv 96,5
7153 1,0 F 173 4612 sg 95,5
 385,0

1708 Schuster Richard 12306
7154 1,0 B 256 361 55 g 93,0
7155 0,1 B 256 363 60 sg 94,0
7156 1,0 B 256 367 60 g 93,5
7157 1,0 B 256 368 50 sg 94,5
 375,0

1709 Heierhorst Martin 11046
7158 1,0 F 173 5575 V 97,0
7159 1,0 F 173 4613 hv 96,0
7160 1,0 F 173 4634 V 97,5 ZDRKE
7161 0,1 F 173 4620 hv 96,5 EP7
 387,0

1710 Kirchhoff Andre 12932
7162 1,0 F 542 3611 V 97,0
7163 0,1 F 542 3613 V 97,0 STE
7164 0,1 F 542 3614 V 97,0 EP3
7165 0,1 F 542 4628 hv 96,5
 387,5

1711 Sauter Rudolf 10941
7166 1,0 Z 407 561 sg 94,5
7167 0,1 Z 407 566 sg 95,0
7168 0,1 Z 407 567 V 97,0 EP6
7169 0,1 Z 407 659 sg 94,0
 380,5

**havanna-weiß
Kollektionen:**

1712 Steinack Josef 10379
7170 1,0 B1074 461 hv 96,5 LB
7171 1,0 B1074 465 sg 94,5
7172 0,1 B1074 462 hv 96,5
7173 0,1 B1074 463 sg 95,5
 383,0

1713 Groß Alfred u. Doris ZG 10454
7174 1,0 RN 45 5647 80 hv 96,0
7175 1,0 RN 45 6651 80 sg 94,5
7176 1,0 RN 45 3625 80 hv 96,5
7177 0,1 RN 45 6652 80 sg 94,0
 381,0

1714 Israel Hans 11453
7178 1,0 S 132 4623 sg 95,5
7179 1,0 S 132 4625 sg 95,5
7180 0,1 S 132 4629 hv 96,0
7181 0,1 S 132 4643 sg 95,5
 382,5

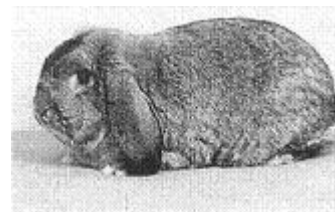

**Kleine Widder
grau**

Kollektionen:

1715 Walther Rolf 12925
7182 1,0 S431 46107 30 hv 96,0
7183 0,1 S431 46109 30 sg 95,5
7184 1,0 S431 56120 30 hv 96,0
7185 1,0 S431 56121 30 hv 96,5 EP6
 384,0

1716 Kowaltschuk Hans 13507
7186 1,0 70 hv 96,0
7187 1,0 70 sg 95,5
7188 0,1 70 sg 95,5
7189 0,1 70 sg 95,5
 382,5

1717 Oberauer Herbert 13571
7190 1,0 50 hv 96,0
7191 1,0 55 sg 94,5
7192 0,1 50 hv 96,5 EP5
7193 0,1 55 sg 95,0
 382,0

1718 Schreilechner Josef 13616
7194 1,0 hv 96,0
7195 0,1 sg 95,0
7196 1,0 sg 94,5
7197 0,1 sg 95,5
 381,0

1719	Walther Rolf				12925
7198	1,0 S 431	4699	30	sg	95,0
7199	1,0 S 431	46100	30	hv	96,0
7200	1,0 S 431	56113	30	sg	95,5
7201	0,1 S 431	56118	30	hv	96,0
					382,5

**wildgrau / hasengrau
Kollektionen:**

1720	Schnecke Bernd				10026
7202	1,0 W504	3611	50	hv	96,5
7203	1,0 W504	4631	50	hv	96,5
7204	1,0 W504	4638		hv	96,0
7205	0,1 W504	5665	50	V	97,0 ZDRKE
					386,0

1721	Schaks Herbert				10206
7206	1,0 G 430	6626	40	hv	96,5 EP2
7207	0,1 G 430	6628	40	sg	94,5
7208	0,1 G 430	6629	40	sg	94,5
7209	0,1 G 430	6630	40	sg	94,0
					379,5

1722	Jäger Hartmut				10211
7210	1,0 S 394	267	40	sg	95,5
7211	1,0 S 394	3628	40	hv	96,5 EP7
7212	1,0 S 394	4645	40	sg	95,5
7213	0,1 S 394	4646	40	hv	96,0
					383,5

1723	Engelbrecht Günther				10315
7214	1,0 B 843	4653	90	sg	95,0
7215	1,0 B 843	4660	90	hv	96,0
7216	1,0 B 843	4662	90	hv	96,0
7217	0,1 B 843	4665	90	hv	96,0
					383,0

1724	Gabler Andreas				10467
7218	1,0 T 647	4626	22	hv	96,5 LB
7219	0,1 T 647	4629	22	sg	94,5
7220	1,0 T 647	269	22	sg	95,5
7221	1,0 T 647	2610	22	g	93,5
					380,0

1725	Schubert Andreas				10525
7222	1,0 S 6	161	100	hv	96,5
7223	0,1 S 6	164		nB	0,0
7224	1,0 S 6	266		sg	94,5
7225	1,0 S 6	267	100	sg	94,0
					285,0

1726	Methner Veronika				10540
7226	1,0 S 232	9565	50	hv	96,0
7227	1,0 S 232	1610		hv	96,0
7228	0,1 S 232	1621		sg	94,0
7229	0,1 S 232	1618	45	sg	94,0
					380,0

1727	Siegert Joachim				10814
7230	1,0 S 564	4630	50	sg	94,5
7231	1,0 S 564	4632	50	hv	96,0
7232	0,1 S 564	4633	60	sg	94,5
7233	0,1 S 564	4634	60	sg	94,5
					379,5

1728	Schulze Mathias				10913
7234	0,1 M 11	164	50	sg	95,0
7235	0,1 M 11	165	50	sg	95,0
7236	1,0 M 11	4616	50	sg	95,0
7237	0,1 M 11	4617	50	sg	95,5
					380,5

1729	Grünwald Albert				10999
7238	1,0 B 140	262		hv	96,0
7239	1,0 B 140	263		hv	96,5
7240	1,0 B 140	264		hv	96,5 EP4
7241	0,1 B 140	265		hv	96,0
					385,0

1730	Günther Dieter				11145
7242	1,0 S 15	267		hv	96,5 EP4
7243	1,0 S 15	3624	40	sg	95,0
7244	1,0 S 15	3625	40	sg	95,5
7245	0,1 S 15	3626	40	sg	94,5
					381,5

1731	Thurm Wolfgang				11210
7246	1,0 T 124	3622	50	hv	96,5
7247	1,0 T 124	4627	50	hv	96,0
7248	1,0 T 124	4628	50	hv	96,5 LB
7249	0,1 T 124	5641		hv	96,0
					385,0

1732	Winter Gottfried				11257
7250	1,0 S 5	162	50	hv	96,0
7251	1,0 S 5	165	50	hv	96,0
7252	1,0 S 5	166	50	hv	96,5 EP2
7253	0,1 S 5	4642		hv	96,0
					384,5

1733 Weber Manfred 11260

7254	1,0 S 561	264	47	hv	96,0
7255	0,1 S 561	2610	47	sg	95,0
7256	0,1 S 561	2611	47	g	93,0
7257	0,1 S 561	2612	47	sg	95,5
379,5					

1734 Göpfert Andre 11299

7258	1,0 T 22	561	50	sg	94,5
7259	1,0 T 22	562	50	sg	95,5
7260	0,1 T 22	563	50	sg	95,5
7261	0,1 T 22	564	50	hv	96,5
382,0					

1735 Stricker Elmar 11319

7262	1,0 W 53	269	55	sg	95,0
7263	1,0 W 53	2610		sg	95,5
7264	1,0 W 53	162	60	sg	94,0
7265	0,1 W 53	4618		hv	96,5
381,0					

1736 Preis Peter 11399

7266	1,0 H 109	2626	70	sg	94,5
7267	1,0 H 109	2631	70	hv	96,0
7268	1,0 H 109	2632	70	hv	96,0
7269	0,1 H 109	2636	70	sg	95,5
382,0					

1737 Ruck Rene 11427

7270	1,0 T 201	161	40	hv	96,5 STE
7271	1,0 T 201	162	40	sg	95,0
7272	0,1 T 201	166	40	sg	95,0
7273	0,1 T 201	167	40	sg	95,5
382,0					

1738 Köstner Swen 11461

7274	1,0 S 253	161	50	hv	96,5 EP1
7275	1,0 S 253	162	50	sg	94,5
7276	1,0 S 253	163	50	hv	96,0
7277	0,1 S 253	168	50	sg	95,5
382,5					

1739 Kirsch Werner 11478

7278	1,0 C 931	263		sg	94,5
7279	0,1 C 931	2612		hv	96,5
7280	1,0 C 931	3615		sg	95,5
7281	1,0 C 931	3617		hv	96,0
382,5					

1740 Chrisam Stefan 11537

7282	1,0 B 610	4621	70	sg	95,0
7283	1,0 B 610	4619		hv	96,0
7284	1,0 B 610	4613		hv	96,0
7285	0,1 B 610	3612		hv	96,3
383,3					

1741 Büchler Konrad 11797

7286	1,0 B 495	5632	40	sg	95,0
7287	1,0 B 495	5633	40	hv	96,0
7288	0,1 B 495	5648	40	sg	94,0
7289	0,1 B 495	5649	40	sg	95,5
380,5					

1742 Wank Manfred 11813

7290	1,0 B 898	161	50	hv	96,5 EP5
7291	1,0 B 898	162	50	hv	96,5 LB
7292	1,0 B 898	163	50	hv	96,0
7293	0,1 B 898	165	60	sg	95,5
384,5					

1743 Michael Jörg 11857

7294	1,0 T 315	267		hv	96,5 EP3
7295	1,0 T 315	2610		hv	96,5 EP6
7296	1,0 T 315	2612		hv	96,5 STE
7297	0,1 T 315	3617		sg	95,5
385,0					

1744 März Erwin 12090

7298	1,0 B 1030	362		sg	95,5
7299	0,1 B 1030	365	80	hv	96,0
7300	1,0 B 1030	363		sg	95,5
7301	1,0 B 1030	361		V	97,0 ZDRKE
384,0					

1745 Kuhnt Michael 12302

7302	1,0 W 120	262	50	g	93,5
7303	0,1 W 120	263	45	hv	96,0
7304	1,0 W 120	364	75	hv	96,0
7305	0,1 W 120	366	45	hv	96,0
381,5					

1746 Nacken Thomas 12415

7306	1,0 R 306	161		sg	95,5
7307	0,1 R 306	162		hv	96,0
7308	0,1 R 306	163		sg	95,0
7309	0,1 R 306	164		hv	96,5
383,0					

1747 Reinert Albert 12451

7310 1,0 SR 19 1612 sg 95,5
7311 1,0 SR 19 1613 sg 95,5
7312 0,1 SR 19 1614 sg 94,5
7313 0,1 SR 19 1615 hv 96,5 EP5
 382,0

1748 Gläser Heinz 12452

7314 1,0 P 97 5641 50 sg 94,0
7315 1,0 P 97 5630 50 hv 96,0
7316 1,0 P 97 5649 50 sg 94,5
7317 0,1 P 97 5644 50 sg 95,5
 380,0

1749 Einicke Thomas 13017

7318 1,0 G 355 161 50 sg 95,5
7319 0,1 G 355 163 60 nB 0,0
7320 1,0 G 355 5622 50 hv 96,0
7321 0,1 G 355 5623 60 sg 94,5
 286,0

1750 Schellenberger Andre u. Dia 13021

7322 1,0 S 192 2656 80 hv 96,0
7323 1,0 S 192 2655 50 sg 95,5
7324 0,1 S 192 2662 100 hv 96,5
7325 1,0 S 192 3668 90 hv 96,0
 384,0

1751 Geuppert Klaus 13102

7326 1,0 B 1204 70 sg 95,0
7327 1,0 B 1204 70 hv 96,0
7328 1,0 B 1204 70 hv 96,0
7329 0,1 B 1204 70 hv 96,5 EP7
 383,5

1752 Stricker Elmar 11319

7330 1,0 W 53 5623 50 l. 0,0
7331 0,1 W 53 5627 60 V 97,0 ZDRKE
7332 0,1 W 53 5628 60 sg 95,5
7333 0,1 W 53 5629 oB 0,0
 192,5

1753 Kuhnt Michael 12302

7334 1,0 W 120 5613 45 sg 95,0
7335 0,1 W 120 5616 45 sg 95,0
7336 0,1 W 120 5614 45 sg 94,0
7337 0,1 W 120 4611 45 hv 96,0
 380,0

1754 Schellenberger Andre u. Dia 13021

7338 0,1 S 192 2664 50 sg 94,0
7339 0,1 S 192 2659 60 sg 94,5
7340 1,0 S 192 1612 50 hv 96,0
7341 1,0 S 192 3573 115 hv 96,5
 381,0

1755 Müller Andreas 10837

7342 1,0 S 459 1620 45 V 97,0 ZDRKE
7343 1,0 S 459 163 45 hv 96,5 EP6
7344 1,0 S 459 2634 45 hv 96,5 EP3
7345 0,1 S 459 2635 50 hv 96,0
 386,0

1756 Sauter Rudolf 10941

7346 1,0 Z 407 5612 sg 95,0
7347 1,0 Z 407 5613 hv 96,5 EP1
7348 0,1 Z 407 5618 sg 95,0
7349 0,1 Z 407 5619 sg 95,5
 382,0

1757 Müller Andreas 10837

7350 1,0 S 459 161 45 hv 96,5 EP2
7351 1,0 S 459 162 45 sg 95,0
7352 1,0 S 459 3644 45 hv 96,0
7353 0,1 S 459 3646 50 hv 96,0
 383,5

Einzeltiere männlich

Negraßus Denny 13217

7354 1,0 T317 3611 40 sg 95,5
7355 1,0 T317 3612 40 sg 94,0
7356 1,0 T317 3613 40 sg 94,0
7357 1,0 T317 3614 40 sg 94,5

wildgrau

Kollektionen:

1758 Helm Jens 11940

7358 1,0 S461 5612 40 sg 95,0
7359 1,0 S461 5615 40 sg 95,5
7360 0,1 S461 5617 40 sg 95,0
7361 0,1 S461 5618 40 sg 94,0
 379,5

1759 Voigt Jörg 12057

7362 0,1 S 360 367 60 sg 95,5
7363 0,1 S 360 368 60 hv 96,0
7364 1,0 S 360 4610 60 hv 96,0 EP6
7365 0,1 S 360 4611 60 sg 95,5
 383,0

1760 Gruke Brigitta 12996

7366	1,0 B 53	465		hv	96,0
7367	0,1 B 53	466		sg	95,5
7368	1,0 B 53	467		nB	0,0
7369	0,1 B 53	468		sg	95,5
					287,0

1761 Schweitzer Silvio 13261

7370	1,0 D 178	161		sg	95,5
7371	1,0 D 178	163	80	hv	96,0
7372	1,0 D 178	165		hv	96,0
7373	0,1 D 178	167		hv	96,5 EP1
					384,0

hasengrau

Kollektionen:

1762 Borkowski Frank 11387

7374	1,0 Z198	167	40	nB	0,0
7375	1,0 Z198	3620	40	hv	96,5 EP6
7376	1,0 Z198	3621	40	sg	95,0
7377	0,1 Z198	5627	45	sg	95,5
					287,0

Einzeltiere männlich

Spazierer Stephan 11985

7378	1,0 Z349	164	55	hv	96,0
7379	1,0 Z349	168	55	hv	96,0
7380	1,0 Z349	169	55	hv	96,5 SE12
7381	1,0 Z349	1610	55	hv	96,5 STE

dunkelgrau / eisengrau

Kollektionen:

1763 Grosch Hermann 10804

7382	1,0 K24	3616		sg	94,0
7383	1,0 K24	3617		sg	94,5
7384	1,0 K24	3618		hv	96,0 EP7
7385	0,1 K24	3620		sg	95,0
					379,5

1764 Meinzer Annette 12339

7386	1,0 C 582	331		hv	96,0
7387	1,0 C 582	332		V	97,0 ZDRKE
7388	0,1 C 582	4317		sg	95,0
7389	0,1 C 582	4319		hv	96,0
					384,0

schwarz

Kollektionen:

1765 Maier Lisa 10133

7390	1,0 Z432	261		sg	94,5
7391	0,1 Z432	266		sg	95,5
7392	1,0 Z432	467	45	sg	95,0
7393	0,1 Z432	469	50	sg	94,5
					379,5

1766 Stefan Klaus 10257

7394	1,0 S 152	3627	55	sg	95,0
7395	1,0 S 152	3629	55	sg	95,0
7396	0,1 S 152	3630	55	sg	94,5
7397	1,0 S 152	56104	55	sg	95,0
					379,5

1767 Wusterack Gerhard 10277

7398	1,0 D 19	162	80	hv	96,0
7399	0,1 D 19	163	80	sg	95,0
7400	0,1 D 19	3616	80	hv	96,0
7401	0,1 D 19	3618	80	sg	94,5
					381,5

1768 Steinhardt Maxim 10846

7402	1,0 S 1	3626	55	hv	96,0
7403	0,1 S 1	3629	55	hv	96,5 EP2
7404	1,0 S 1	4640		sg	95,0
7405	0,1 S 1	4646		sg	95,5
					383,0

1769 Kubitscheck Matthias 10891

7406	1,0 RN 8	161	70	sg	94,0
7407	1,0 RN 8	162	70	sg	95,0
7408	0,1 RN 8	164	80	sg	95,5
7409	0,1 RN 8	165	80	hv	96,0
					380,5

1770 Kühnel Werner 11106

7410	1,0 H 29	161		l.	0,0
7411	1,0 H 29	162		l.	0,0
7412	1,0 H 29	468		l.	0,0
7413	0,1 H 29	167		l.	0,0
					0,0

1771 Krannich Manfred 12241

7414	1,0 T 737	2612		hv	96,0
7415	1,0 T 737	2684		hv	96,0
7416	1,0 T 737	2685		sg	95,5
7417	0,1 T 737	2687		sg	95,5
					383,0

1772 Schwank Roger 12963
7418 1,0 B 302 263 40 oB 0,0
7419 1,0 B 302 266 40 sg 94,5
7420 1,0 B 302 267 40 oB 0,0
7421 0,1 B 302 2610 40 sg 94,5
 189,0

1773 Wabisbach Klaus 13697
7422 1,0 hv 96,5LB
7423 1,0 hv 96,5ZDRKE
7424 1,0 hv 96,5EP4
7425 0,1 sg 95,5
 385,0

1774 Stefan Klaus 10257
7426 1,0 S 152 4657 55 sg 95,5
7427 0,1 S 152 4660 55 sg 95,0
7428 0,1 S 152 4663 55 sg 95,0
7429 1,0 S 152 56105 55 sg 95,5
 381,0

1775 Schubert Bernd 12613
7430 1,0 S 358 3614 55 sg 95,0
7431 0,1 S 358 3618 55 hv 96,0
7432 0,1 S 358 5628 55 sg 94,5
7433 0,1 S 358 5630 55 sg 95,5
 381,0

blau
Kollektionen:

1776 Podehl Markus 10893
7434 1,0 RN8 269 80 sg 95,0
7435 0,1 RN8 2610 80 g 93,5
7436 0,1 RN8 2611 80 sg 95,5
7437 0,1 RN8 2612 80 sg 95,0
 379,0

1777 Risch Otto 13699
7438 1,0 sg 95,5
7439 1,0 hv 96,0
7440 0,1 hv 96,0
7441 0,1 sg 95,0
 382,5

blaugrau
Kollektionen:

1778 Behringer Herbert 10828
7442 1,0 B476 261 30 hv 96,5STE
7443 1,0 B476 264 hv 96,0
7444 1,0 B476 4612 hv 96,5
7445 0,1 B476 4616 sg 95,5
 384,5

1779 Illek Georg 13079
7446 1,0 B 1017 366 40 sg 95,5
7447 1,0 B 1017 3612 sg 95,5
7448 0,1 B 1017 4620 hv 96,5
7449 0,1 B 1017 3616 sg 95,5
 383,0

1780 Schagl Josef 13495
7450 1,0 70 sg 95,0
7451 1,0 70 sg 95,5
7452 1,0 70 hv 96,0
7453 0,1 70 sg 95,0
 381,5

rot

Kollektionen:

1781 Frese Wilhelm 11073
7454 1,0 R50 5649 52 sg 95,5
7455 1,0 R50 5651 52 g 93,5
7456 0,1 R50 5654 52 sg 95,0
7457 0,1 R50 4633 52 sg 94,0
 378,0

1782 Schweinsberger Holger 11969
7458 1,0 T 684 5611 sg 95,5
7459 0,1 T 684 5615 sg 94,5
7460 1,0 T 684 5618 sg 95,5
7461 0,1 T 684 5620 g 93,5
 379,0

1783 Ketzki Erich 13269
7462 1,0 M 21 4611 40 sg 95,0
7463 0,1 M 21 4616 40 sg 94,5
7464 0,1 M 21 467 40 hv 96,0
7465 0,1 M 21 468 40 g 92,5
 378,0

gelb

Kollektionen:

1784 Lauterbach Karin 12642
7466 1,0 B435 363 46 hv 96,5EP1
7467 1,0 B435 464 46 hv 96,0
7468 0,1 B435 465 46 sg 95,5
7469 0,1 B435 466 46 sg 95,5
 383,5

1785 Lange Manfred 12740
7470 1,0 C 411 461 sg 95,0
7471 1,0 C 411 462 hv 96,0
7472 1,0 C 411 6612 hv 96,0
7473 0,1 C 411 6616 hv 96,5LB
 383,5

Einzeltiere männlich

Hartmann Rainer 11109

7474 1,0 S751 452 sg 95,0

Einzeltiere weiblich

Hartmann Rainer 11109

7475 0,1 S654 661 sg 95,5

chinchilla

Kollektionen:

1786 Heckert P. u. B. ZGM 10012

7476 0,1 H106 3619 40 sg 95,5

7477 1,0 H106 3611 40 hv 96,0

7478 1,0 H106 3618 40 sg 94,5

7479 1,0 H106 163 40 sg 95,0
381,0

1787 Gerig Hans 10101

7480 1,0 H 98 1610 hv 96,0

7481 1,0 H 98 1612 sg 95,5

7482 1,0 H 98 162 g 93,0

7483 0,1 H 98 165 sg 94,0
378,5

1788 Ebner Udo 10458

7484 1,0 K 50 2612 hv 96,5 ZDRKE

7485 1,0 K 50 2613 V 97,0 ZDRKE

7486 1,0 K 50 3618 hv 96,0

7487 0,1 K 50 3620 hv 96,0
385,5

1789 Kühn Uwe 10576

7488 1,0 T 86 161 40 sg 95,0

7489 1,0 T 86 162 40 sg 95,5

7490 0,1 T 86 164 40 sg 95,0

7491 1,0 T 86 169 40 sg 95,5
381,0

1790 Goersch Wolfgang 11351

7492 1,0 Z 15 162 g 93,0

7493 0,1 Z 15 1614 60 sg 95,5

7494 0,1 Z 15 4619 60 sg 95,0

7495 0,1 Z 15 4620 60 sg 94,5
378,0

1791 Flamm Paul 11655

7496 1,0 C 688 261 sg 94,5

7497 1,0 C 688 262 hv 96,0

7498 1,0 C 688 4611 hv 96,0

7499 0,1 C 688 264 hv 96,0
382,5

1792 Strittmatter Harry 11999

7500 0,1 C 130 2622 sg 94,0

7501 1,0 C 130 2618 hv 96,5 EP2

7502 1,0 C 130 2626 sg 94,5

7503 1,0 C 130 2627 hv 96,0
381,0

1793 Ehmann Helge 12455

7504 1,0 P 110 264 60 hv 96,0

7505 1,0 P 110 4615 sg 95,5

7506 1,0 P 110 3610 sg 95,5

7507 0,1 P 110 266 sg 94,5
381,5

1794 Wagner Andree 12617

7508 1,0 S 662 161 g 93,5

7509 1,0 S 662 162 50 sg 94,5

7510 0,1 S 662 4648 sg 95,0

7511 0,1 S 662 4649 50 sg 94,5
377,5

1795 Kolbig Reiner 12662

7512 0,1 S 131 4624 sg 95,0

7513 0,1 S 131 4628 40 hv 96,0

7514 0,1 S 131 4629 40 sg 95,5

7515 1,0 S 131 4630 sg 94,0
380,5

1796 Seitz Berthold 13266

7516 1,0 C 68 2622 40 oB 0,0

7517 1,0 C 68 2624 40 hv 96,0

7518 1,0 C 68 2625 40 sg 94,5

7519 0,1 C 68 2626 40 hv 96,0
286,5

1797 Dannies Stefan 10007

7520 1,0 S 652 265 55 hv 96,0

7521 1,0 S 652 266 55 sg 95,5

7522 1,0 S 652 267 55 sg 95,5

7523 0,1 S 652 2610 55 hv 96,5 EP4
383,5

1798 Kühn Uwe 10576

7524 1,0 T 86 2613 40 hv 96,0

7525 1,0 T 86 2614 40 l. 0,0

7526 0,1 T 86 2618 40 sg 94,0

7527 1,0 T 86 2620 40 hv 96,5 EP5
286,5

1799	Goersch Wolfgang			11351
7528	1,0 Z 15	163	60 sg	94,5
7529	0,1 Z 15	164	60 hv	96,0
7530	1,0 Z 15	165	60 hv	96,0
7531	1,0 Z 15	166	sg	95,0
				381,5

1800	Kolbig Reiner			12662
7532	0,1 S 131	5643	40 sg	95,0
7533	0,1 S 131	5644	40 sg	95,0
7534	0,1 S 131	5645	40 sg	94,0
7535	1,0 S 131	5642	40 hv	96,5 EP3
				380,5

1800 a	Vozik Ja`n			13285
7535a	1,0		40 sg	94,0
7535b	1,0		40 hv	96,0
7535c	1,0		40 sg	94,5
7535d	0,1		40 sg	94,5
				379,0

**havannafarbig
Kollektionen:**

1801	Maier Hanna			10134
7536	1,0 Z432	467	45 sg	94,5
7537	1,0 Z432	468	45 sg	95,0
7538	0,1 Z432	4610	sg	95,0
7539	0,1 Z432	4611	45 sg	94,5
				379,0

Einzeltiere männlich

	Steinhardt Maxim			10846
7540	1,0 S1	2622	50 sg	95,5
7541	1,0 S1	2623	50 hv	96,0 EP7

**thüringerfarbig
Kollektionen:**

1802	Gundel Christoph			10283
7542	1,0 T244	269	45 hv	96,0
7543	1,0 T244	2615	45 sg	95,0
7544	1,0 T244	3616	sg	95,5
7545	0,1 T244	3621	sg	94,0
				380,5

1803	Kürsten Andreas			12477
7546	1,0 T 101	361	50 hv	96,5 STE
7547	1,0 T 101	362	50 hv	96,5 EP3
7548	0,1 T 101	365	50 sg	95,5
7549	1,0 T 101	468	hv	96,0
				384,5

1804	Maaßen ZG			12721
7550	1,0 R 184	3612	30 hv	96,0
7551	1,0 R 184	3610	30 sg	94,5
7552	0,1 R 184	3614	30 sg	94,0
7553	0,1 R 184	3615	30 g	93,5
				378,0

1805	Kohler Martin			13692
7554	1,0		sg	94,5
7555	1,0		sg	95,5
7556	0,1		nB	0,0
7557	0,1		sg	95,5
				285,5

Einzeltiere weiblich

Schmitt Robert u. Sigrid ZG 11234

7558	0,1 C22	5611	nB	0,0
7559	0,1 C22	5612	sg	95,5
7560	0,1 C22	5613	sg	94,0
7561	0,1 C22	5614	hv	96,5 EP5

rhönfarbig

Kollektionen:

1806	Heimkretner Wolfgang			10284
7562	1,0 H178	3614	40 sg	94,5
7563	1,0 H178	5640	sg	95,0
7564	0,1 H178	4633	sg	95,0
7565	0,1 H178	3624	hv	96,0
				380,5

1807	Ohnesorge Heinz			10389
7566	1,0 F 144	362	69 sg	95,5
7567	1,0 F 144	364	sg	95,5
7568	0,1 F 144	367	hv	96,5 EP5
7569	0,1 F 144	4618	sg	95,5
				383,0

1808	Maier Michael u. Silvia ZG			11832
7570	1,0 Z 148	267	hv	96,0
7571	0,1 Z 148	2610	sg	94,0
7572	0,1 Z 148	4620	g	93,5
7573	0,1 Z 148	4618	sg	95,0
				378,5

1809	Kullbach Tobias			11993
7574	1,0 H 33	4631	50 hv	96,0
7575	0,1 H 33	4635	55 sg	94,0
7576	0,1 H 33	4636	55 hv	96,0
7577	0,1 H 33	4637	sg	95,5
				381,5

1810 Buxa Gerhard 12286
7578 1,0 H 193 3631 sg 94,5
7579 1,0 H 193 3633 70 hv 96,5 EP2
7580 0,1 H 193 3626 sg 95,5
7581 0,1 H 193 3627 sg 95,0
 381,5

1811 Kullbach Tobias 11993
7582 1,0 H 33 6651 50 sg 94,5
7583 0,1 H 33 6656 hv 96,0
7584 0,1 H 33 6646 55 sg 94,5
7585 0,1 H 33 6647 55 sg 95,0
 380,0

wildgrau / hasengrau - weiß
 Kollektionen:

1812 Roscha Uwe 10419
7586 0,1 C 136 2623 hv 96,5
7587 0,1 C 136 3625 hv 96,5 LB
7588 1,0 C 136 3631 sg 95,5
7589 0,1 C 136 3634 hv 96,0
 384,5

1813 Kehl Siegfried 10803
7590 1,0 K 24 261 60 hv 96,0
7591 1,0 K 24 265 60 hv 96,0
7592 0,1 K 24 5620 60 hv 96,0
7593 0,1 K 24 5621 60 sg 95,5
 383,5

1814 Müller Andreas 10837
7594 1,0 S 459 4622 45 hv 96,5 EP3
7595 1,0 S 459 4623 45 hv 96,0
7596 0,1 S 459 5624 50 hv 96,5 EP1
7597 0,1 S 459 5627 50 hv 96,0
 385,0

1815 Tautermann Irene 11143
7598 1,0 S 508 3636 55 sg 95,5
7599 1,0 S 508 3637 55 hv 96,5 EP1
7600 0,1 S 508 3640 sg 95,0
7601 0,1 S 508 3656 hv 96,5
 383,5

1816 Löffl Christian 11561
7602 0,1 B 784 266 50 sg 95,5
7603 1,0 B 784 264 50 hv 96,5 EP2
7604 1,0 B 784 265 sg 95,5
7605 1,0 B 784 4616 hv 96,5
 384,0

1817 Fuchs Margarete 11889
7606 1,0 Z 368 4614 50 g 93,0
7607 1,0 Z 368 4621 50 sg 95,5
7608 1,0 Z 368 4622 50 sg 94,0
7609 0,1 Z 368 4618 55 sg 95,5
 378,0

1818 Baumfalk Gerhard 11938
7610 0,1 I 43 2663 V 97,0 ZDRKE
7611 1,0 I 43 2660 hv 96,0
7612 1,0 I 43 168 hv 96,5
7613 0,1 I 43 164 50 V 97,0 StE
 386,5

1819 Trapp-Metz Sabine 11948
7614 1,0 K 131 264 50 sg 95,5
7615 0,1 K 131 265 hv 96,0
7616 0,1 K 131 266 50 hv 96,0
7617 1,0 K 131 5615 50 hv 96,0
 383,5

1820 Lobodda Klaus 12603
7618 1,0 F 200 2615 50 sg 95,5
7619 0,1 F 200 2617 50 sg 95,0
7620 0,1 F 200 2623 50 hv 96,0
7621 0,1 F 200 3636 50 hv 96,0
 382,5

1821 Müller Andreas 10837
7622 1,0 S 459 3614 45 hv 96,5 Ep2
7623 1,0 S 459 3615 hv 96,5 EP3
7624 0,1 S 459 3616 50 hv 96,5 ZDRKE
7625 0,1 S 459 3617 50 V 97,0 ZDRKE
 386,5

1822 Sauter Rudolf 10941
7626 1,0 Z 407 5611 g 93,5
7627 1,0 Z 407 5612 nB 0,0
7628 1,0 Z 407 5613 g 93,5
7629 0,1 Z 407 5617 sg 95,5
 282,5

1823 Tautermann Irene 11143
7630 1,0 S 508 3647 hv 96,0
7631 1,0 S 508 3654 hv 96,5 EP4
7632 1,0 S 508 3660 55 sg 94,0
7633 0,1 S 508 3661 V 97,0 ZDRKE
 383,5

1824 Pantelmann Uwe 12700

7634	0,1 HH 24	664		sg	94,0
7635	0,1 HH 24	655		g	93,5
7636	1,0 HH 24	6510	60	nb	0,0 leer
7637	1,0 HH 24	6511		nb	0,0 leer
					187,5

1825 Tautermann Irene 11143

7638	1,0 S 508	161		sg	95,0
7639	1,0 S 508	2624	55	hv	96,5
7640	1,0 S 508	2630		hv	96,5 EP4
7641	0,1 S 508	2622	55	hv	96,0
					384,0

wildgrau-weiß

Kollektionen:

1826 Sigloch Reinhold 11891

7642	1,0 Z523	3612		nB	0,0
7643	1,0 Z523	3628	50	sg	95,5
7644	1,0 Z523	163		sg	95,0
7645	0,1 Z523	4637	50	hv	96,0
					286,5

1827 Hampf Peter 12198

7646	1,0 B 537	467	35	sg	95,5
7647	0,1 B 537	469	35	nB	0,0
7648	0,1 B 537	4610	35	sg	95,5
7649	0,1 B 537	4611	35	g	93,5
					284,5

1828 Rothert Jochen 12811

7650	1,0 B 1058	261	60	sg	94,5
7651	0,1 B 1058	262		hv	96,0
7652	0,1 B 1058	263	50	sg	95,5
7653	1,0 B 1058	3623		sg	94,5
					380,5

1829 Regen-Bötz ZGM 12868

7654	1,0 H 71	5641		sg	95,5
7655	0,1 H 71	5638	60	sg	95,5
7656	0,1 H 71	5640	60	sg	95,5
7657	0,1 H 71	5645		sg	95,5
					382,0

1830 Rothert Jochen 12811

7658	0,1 B 1058	2614	60	hv	96,0
7659	0,1 B 1058	2621	60	hv	96,0
7660	0,1 B 1058	3625		sg	94,5
7661	1,0 B 1058	3626	60	hv	96,0
					382,5

grau-weiß

Kollektionen:

1831 Sommermann Rudolf 11242

7662	1,0 B975	261	60	sg	95,5
7663	0,1 B975	263	60	sg	95,5
7664	0,1 B975	267		sg	94,5
7665	1,0 B975	2612	60	sg	95,5
					381,0

1832 Köhne Johannes 13276

7666	1,0 W 390	462	60	hv	96,0
7667	1,0 W 390	464	60	hv	96,0
7668	1,0 W 390	461	60	hv	96,0
7669	0,1 W 390	465	60	sg	95,0
					383,0

1833 Fernlund u. Carlsson ZGM 13307

7670	1,0 A 23	5301	50	sg	94,5
7671	1,0 A 23	5261		sg	95,0
7672	1,0	66213		hv	96,0
7673	0,1 A 23	6442		sg	95,5
					381,0

1834 Hochstöger Herbert 13562

7674	1,0		60	sg	94,5
7675	1,0		60	hv	96,0
7676	1,0		70	sg	94,0
7677	0,1		70	hv	96,0
					380,5

1835 Thiem Gunter 12631

7678	1,0 S 210	161	50	sg	95,5
7679	1,0 S 210	265	50	sg	95,0
7680	0,1 S 210	266	50	hv	96,0
7681	1,0 S 210	267	50	sg	95,0
					381,5

1836 Fernlund u. Carlsson ZGM 13307

7682	1,0 A 23	6421	50	sg	94,0
7683	1,0 A 23	6461	50	sg	94,5
7684	1,0 A 23	6484		sg	94,5
7685	0,1 A 23	6472	50	nb	0,0 leer
					283,0

1837 Hochstöger Herbert 13562

7686	1,0			sg	95,0
7687	1,0			hv	96,0
7688	1,0			sg	95,5
7689	0,1		70	hv	96,0
					382,5

Einzeltiere männlich

Klüglein Ludwig 10330

7690 1,0 B1071 252 40 sg 94,0

7691 1,0 B1071 463 40 sg 95,0⁹⁵⁰

7692 1,0 B1071 465 40 sg 95,5

7693 1,0 B1071 469 40 g 93,5

schwarz-weiß

Kollektionen:

1838 Schubert Bernd 12613

7694 1,0 S358 3610 sg 95,5 EP7

7695 1,0 S358 5621 55 sg 95,5

7696 0,1 S358 5622 55 sg 95,0

7697 0,1 S358 5623 55 sg 94,5
380,5

1839 Steube Constanze 13583

7698 1,0 sg 95,5

7699 1,0 75 hv 96,0 EP7

7700 0,1 75 sg 94,5

7701 0,1 hv 96,0
382,0

1840 Hähne Enrico 12843

7702 1,0 S 431 3671 45 sg 94,0

7703 0,1 S 431 3672 45 sg 95,5

7704 1,0 S 431 3696 45 sg 94,5

7705 0,1 S 431 3698 45 sg 95,0
379,0

Einzeltiere männlich

Spieß Gerold 11471

7706 1,0 T22 462 60 sg 95,0

blau-weiß

Kollektionen:

1841 Klotz Manuela 10368

7707 1,0 S546 161 60 sg 95,0

7708 0,1 S546 165 60 hv 96,0 EP6

7709 1,0 S546 367 60 sg 95,5

7710 0,1 S546 3611 60 sg 95,0
381,5

1842 Greiner Günter 10761

7711 1,0 Z 309 362 50 sg 94,5

7712 1,0 Z 309 364 sg 94,5

7713 0,1 Z 309 365 sg 95,0

7714 0,1 Z 309 366 sg 94,5
378,5

1843 Sander Kai

13113

7715 1,0 W 147 469 50 hv 96,0 EP6

7716 1,0 W 147 4614 50 sg 94,5

7717 1,0 W 147 4615 50 sg 94,5

7718 0,1 W 147 4612 50 sg 94,5
379,5

Einzeltiere weiblich

Klotz Manuela 10368

7719 0,1 S546 368 60 nb 0,0 leer

thüringerfarbig-weiß

Kollektionen:

1844 Brauch Ulrich 11566

7720 1,0 Z522 366 40 sg 94,5

7721 1,0 Z522 3611 40 sg 94,5

7722 1,0 Z522 162 g 93,5

7723 0,1 Z522 368 sg 95,5
378,0

1845 Mahl Rainer 12380

7724 1,0 G 134 3611 sg 94,0

7725 1,0 G 134 3616 hv 96,0 EP5

7726 1,0 G 134 3622 sg 95,5

7727 0,1 G 134 4633 sg 95,5
381,0

weiß Rotauge

Kollektionen:

1846 Nickl Wolfgang 10087

7728 1,0 B843 262 sg 95,5

7729 1,0 B843 2611 sg 95,0

7730 1,0 B843 261 oB 0,0

7731 0,1 B843 2622 sg 95,5
286,0

1847 Aberer Max 10103

7732 1,0 C 432 3619 hv 96,5 EP4

7733 1,0 C 432 3618 sg 94,5

7734 0,1 C 432 3615 hv 96,0

7735 0,1 C 432 3621 sg 95,0
382,0

1848 Müller Jürgen 10294

7736 1,0 C 194 4617 sg 94,5⁹⁴⁵

7737 1,0 C 194 4613 sg 94,5

7738 0,1 C 194 4616 sg 94,5

7739 0,1 C 194 4614 sg 95,0
378,5

1849	Rathjens Rüdiger				10625
7740	1,0 HB 25	3618	46	hv	96,5
7741	0,1 HB 25	3621	46	b	91,5
7742	0,1 HB 25	3622	46	hv	96,0
7743	0,1 HB 25	3623	46	g	92,5
					376,5
1850	Meier Dieter				10711
7744	1,0 W 549	5618	35	hv	96,5
7745	1,0 W 549	5620	35	g	93,0
7746	1,0 W 549	5621	35	V	97,0 ZDRKE
7747	0,1 W 549	5623	35	sg	94,0
					380,5
1851	Gartmayr Alfons				10786
7748	1,0 B 2	4613	55	sg	95,5
7749	1,0 B 2	264	55	V	97,0 LVE9
7750	1,0 B 2	263	55	hv	96,0
7751	0,1 B 2	265		sg	94,5
					383,0
1852	Sauter Rudolf				10941
7752	1,0 Z 407	362		sg	95,5
7753	1,0 Z 407	364		sg	95,0
7754	0,1 Z 407	366		hv	96,0
7755	0,1 Z 407	4617		nB	0,0
					286,5
1853	Richter Rainer				11018
7756	1,0 H 98	368		hv	96,5 EP5
7757	0,1 H 98	4621	60	sg	94,5
7758	1,0 H 98	5623		hv	96,0
7759	1,0 H 98	369	60	hv	96,5 LB
					383,5
1854	Eckardt Michael				11451
7760	1,0 B 1055		50	hv	96,5
7761	0,1 B 1055			hv	96,0
7762	1,0 B 1055		50	hv	96,0
7763	1,0 B 1055			hv	96,0
					384,5
1855	Bleich Wolfgang				11853
7764	1,0 C 91	161		sg	95,5
7765	0,1 C 91	163		sg	94,0
7766	1,0 C 91	169		hv	96,0
7767	1,0 C 91	3616		sg	94,0
					379,5

1856	Muck Hermann				11974
7768	0,1 S 222	4635	50	sg	95,5
7769	1,0 S 222	4629	50	sg	95,5
7770	1,0 S 222	4630	50	hv	96,5
7771	0,1 S 222	4631	50	hv	96,5
					384,0
1857	Frieß Alexander				11989
7772	1,0 B 1343	3627	40	V	97,0 ZDRKE
7773	1,0 B 1343	3628	40	hv	96,0
7774	0,1 B 1343	3632	40	hv	96,5 EP2
7775	0,1 B 1343	3633	40	hv	96,5
					386,0
1858	Keim Herbert				12009
7776	1,0 H 12	161	40	sg	94,0
7777	1,0 H 12	163		sg	95,0
7778	1,0 H 12	3651	40	sg	94,5
7779	0,1 H 12	3652		sg	95,5
					379,0
1859	Aust Thomas				12074
7780	1,0 S 439	3610		hv	96,5
7781	0,1 S 439	3611		sg	95,5
7782	0,1 S 439	3612		hv	96,5
7783	0,1 S 439	3613		sg	94,0
					382,5
1860	Geiger Dietmar				12142
7784	1,0 G 199	4634	60	nB	0,0
7785	1,0 G 199	162		sg	94,5
7786	0,1 G 199	5637	60	sg	95,5
7787	1,0 G 199	4632		g	93,5
					283,5
1861	Schönfeld Anja				12629
7788	1,0 S 630	161	40	hv	96,0
7789	1,0 S 630	162	40	V	97,0 SE11
7790	1,0 S 630	163	40	hv	96,5
7791	0,1 S 630	165	40	sg	95,5
					385,0
1862	van Wickeren Ernst				12723
7792	1,0 B 272	264	40	hv	96,5
7793	0,1 B 272	269	40	sg	94,5
7794	0,1 B 272	2610	40	hv	96,5 EP1
7795	0,1 B 272	2611	40	sg	94,0
					381,5

1863 Bleyer Reinhold 12732

7796	1,0 C 108	261	l.	0,0
7797	1,0 C 108	262	l.	0,0
7798	1,0 C 108	263	l.	0,0
7799	0,1 C 108	268	l.	0,0
				0,0

1864 Hähne Enrico 12843

7800	1,0 S 431	3634	45	sg	95,0
7801	0,1 S 431	3637	45	hv	96,5 EP7
7802	0,1 S 431	3639	45	sg	95,0
7803	1,0 S 431	56131	45	V	97,0 STE
					383,5

1865 Gillo Markus 12873

7804	1,0 SR 92	3614	hv	96,5 EP3
7805	0,1 SR 92	3616	hv	96,5 EP6
7806	1,0 SR 92	4623	hv	96,0
7807	1,0 SR 92	4625	sg	95,5
				384,5

1866 Ifland Marco u. Willi 12954

7808	1,0 T 310	365	50	sg	95,5
7809	0,1 T 310	367	50	sg	94,5
7810	0,1 T 310	368	50	hv	96,0
7811	1,0 T 310	4612	50	hv	96,5 EP4
					382,5

1867 Heinen Philippe 13323

7812	1,0	61717	50	sg	94,5
7813	0,1	61716	50	g	93,5
7814	0,1	61717	50	sg	94,5
7815	0,1	61715	50	g	93,5
					376,0

1869 Schagl Wolfgang 13494

7820	1,0		80	hv	96,0
7821	1,0		80	sg	94,5
7822	1,0		80	sg	95,5
7823	0,1		80	hv	96,0
					382,0

1870 Ohnesorge Heinz 10389

7824	1,0 F 144	3610	V	97,0 STE
7825	0,1 F 144	364	V	97,5 ZDRKE
7826	0,1 F 144	365	hv	96,5
7827	0,1 F 144	366	hv	96,5 EP3
				387,5

1871 Terwart Horst 13248

7828	1,0 B 930	465	50	sg	95,0
7829	0,1 B 930	466	50	sg	94,5
7830	0,1 B 930	467	50	sg	94,5
7831	0,1 B 930	468	50	sg	95,0
					379,0

Einzeltiere männlich

Nickl Wolfgang 10087

7836	1,0 B843	2618	hv	96,5
7837	1,0 TJ596	152	hv	96,0

Einzeltiere weiblich

Muck Hermann 11974

7838	0,1 S222	4633	50	hv	96,5
7839	0,1 S222	4636	50	sg	95,0
7840	0,1 S222	3613	50	hv	96,5
7841	0,1 S222	3615	50	sg	95,5

weiß Blauauge

Kollektionen:

1873 Schneider Michael 10431

7842	1,0 H37	5640	100	sg	95,5
7843	0,1 H37	5641	100	sg	95,0
7844	0,1 H37	5645	100	sg	95,0
7845	0,1 H37	4636	100	sg	94,0
					379,5

1874 Brummer Georg 11062

7846	0,1 B 463	4617	40	sg	94,5
7847	0,1 B 463	4632	40	sg	95,5
7848	0,1 B 463	3613	40	hv	96,0
7849	1,0 B 463	363	40	hv	96,5 EP2
					382,5

1875 Kuhn Günter 11325

7850	1,0 C 18	2610	sg	94,0
7851	1,0 C 18	2611	sg	94,5
7852	1,0 C 18	2613	sg	94,5
7853	0,1 C 18	2615	g	93,0
				376,0

1876 Brummer Georg 11062

7854	1,0 B 463	362	40	sg	95,5
7855	0,1 B 463	4619	45	sg	95,0
7856	1,0 B 463	365	45	hv	96,5 EP6
7857	1,0 B 463	4625	45	hv	96,0
					383,0

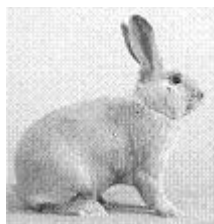

**Beige
 (Tschechischer Löser; Separator)**

Kollektionen:

1877 Schmalbach Sabine 10034

7858 0,1 H474 3628 hv 96,0
7859 1,0 H474 3621 46 sg 95,5
7860 1,0 H474 2610 46 hv 96,0
7861 1,0 H474 2612 46 sg 95,0
 382,5

1878 Grandel Armin 10119

7862 1,0 Z 176 3616 50 sg 95,0
7863 1,0 Z 176 4636 50 sg 95,5
7864 1,0 Z 176 4637 50 hv 96,5 STE
7865 0,1 Z 176 3619 sg 94,5
 381,5

1879 Lieberwirth René 10486

7866 1,0 S 729 164 35 oB 0,0
7867 0,1 S 729 3616 35 sg 94,5
7868 0,1 S 729 5618 35 sg 95,0
7869 0,1 S 729 5619 35 sg 94,5
 284,0

1880 Niedernhuber Martha 10807

7870 1,0 B 681 261 60 sg 95,5
7871 0,1 B 681 268 60 g 93,0
7872 0,1 B 681 2613 60 sg 94,5
7873 1,0 B 681 2611 60 sg 94,0
 377,0

1881 Müller Arnd 11477

7874 1,0 T 110 4620 40 sg 94,0
7875 0,1 T 110 4622 40 sg 95,0
7876 0,1 T 110 4623 40 hv 96,0 EP2
7877 0,1 T 110 4624 40 hv 96,0
 381,0

1882 Lewetz Alexander 11788

7878 0,1 B 1126 162 70 g 93,0
7879 0,1 B 1126 165 80 sg 94,5
7880 1,0 B 1126 266 60 sg 94,5
7881 0,1 B 1126 269 70 sg 95,0
 377,0

1883 Hannweg Herbert 12106

7882 1,0 B 472 4633 70 V 97,0 ZDRKE
7883 1,0 B 472 4635 70 hv 96,5 LB
7884 0,1 B 472 4638 70 hv 96,0
7885 0,1 B 472 4639 70 sg 94,5
 384,0

1884 Respondek Stephan 12133

7886 1,0 S 177 261 50 hv 96,0
7887 1,0 S 177 262 50 hv 96,5 EP7
7888 0,1 S 177 265 50 sg 94,0
7889 1,0 S 177 3612 50 hv 96,0
 382,5

1885 Thormann Lothar 12143

7890 1,0 S 290 4625 65 sg 95,0
7891 1,0 S 290 4626 65 sg 95,0
7892 1,0 S 290 4627 65 sg 95,5
7893 0,1 S 290 167 65 sg 95,5
 381,0

1886 Vierheller Alwin 12353

7894 1,0 H 106 4618 55 oB 0,0
7895 0,1 H 106 4622 55 hv 96,0
7896 1,0 H 106 4611 55 hv 96,5 LB
7897 1,0 H 106 263 V 97,0 ZDRKE
 289,5

1887 Wollmüller Franz 13506

7898 1,0 60 sg 95,0
7899 1,0 60 sg 95,5
7900 0,1 60 sg 95,0
7901 0,1 60 sg 94,5
 380,0

1888 Grandel Armin 10119

7902 1,0 Z 176 261 sg 95,5
7903 1,0 Z 176 262 50 hv 96,0
7904 1,0 Z 176 263 sg 95,5
7905 0,1 Z 176 3615 50 sg 94,5
 381,5

1889 Müller Arnd 11477

7906 1,0 T 110 363 40 sg 94,5
7907 1,0 T 110 364 sg 95,5
7908 0,1 T 110 365 40 sg 95,0
7909 0,1 T 110 366 sg 95,5
 380,5

1890 Bärmann Gerhard 11554
7910 1,0 F 522 552 40 sg 94,5
7911 1,0 F 522 553 40 g 93,5
7912 1,0 F 522 554 40 b 91,0
7913 0,1 F 522 555 60 nB 0,0
 279,0

1891 Lewetz Alexander 11788
7914 1,0 B 1126 2614 80 sg 94,0
7915 1,0 B 1126 2615 60 hv 96,5 STE
7916 1,0 B 1126 4617 70 g 93,5
7917 0,1 B 1126 4620 80 sg 95,0
 379,0

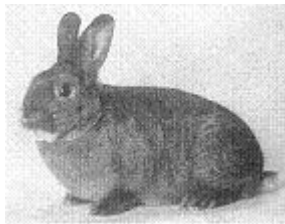

Deilenaar

Kollektionen:

1892 Mihmele Ilga 10043
7918 0,1 LV03 462 60 sg 94,5
7919 0,1 LV03 464 60 sg 94,0
7920 0,1 LV03 468 60 sg 94,0
7921 1,0 LV03 461 60 b 90,5
 373,0

1893 Peter Harald 10061
7922 1,0 S 661 5640 40 hv 96,5 STE
7923 1,0 S 661 5641 40 hv 96,5 EP4
7924 0,1 S 661 5443 40 hv 96,0
7925 0,1 S 661 5645 40 V 97,5 ZDRKE
 386,5

1894 Wiest Michael 10081
7926 1,0 Z 201 162 60 sg 95,5
7927 1,0 Z 201 164 60 hv 96,5
7928 0,1 Z 201 166 60 sg 95,5
7929 0,1 Z 201 168 sg 95,5
 383,0

1895 Weis Frank 10158
7930 1,0 H 474 151 hv 96,0
7931 1,0 H 474 2618 42 sg 95,5
7932 0,1 H 474 2619 42 sg 95,0
7933 0,1 H 474 162 42 hv 96,5 EP6
 383,0

1896 Ensle Andreas 10420
7934 1,0 Z 164 4613 hv 96,0
7935 0,1 Z 164 4615 hv 96,0
7936 1,0 Z 164 4628 sg 95,5
7937 0,1 Z 164 4643 sg 95,5
 383,0

1897 Kling Mario 10444
7938 1,0 S 393 161 hv 96,5 EP2
7939 1,0 S 393 162 50 hv 96,5
7940 1,0 S 393 4627 50 hv 96,5 EP1
7941 0,1 S 393 1615 V 97,0 STE
 386,5

1898 Krause Dietmar 11188
7942 1,0 S 30 3641 50 hv 96,5 EP6
7943 0,1 S 30 3642 50 hv 96,0
7944 0,1 S 30 3643 50 hv 96,0
7945 1,0 S 30 3647 50 sg 95,0
 383,5

1899 Schmidt Heinz 11213
7946 1,0 G 387 365 sg 95,0
7947 1,0 G 387 367 nB 0,0
7948 0,1 G 387 3613 sg 95,0
7949 0,1 G 387 3614 sg 95,0
 285,0

1900 Maier Roland 11383
7950 1,0 Z 198 164 40 hv 96,0
7951 1,0 Z 198 165 40 hv 96,0
7952 1,0 Z 198 161 40 sg 95,0
7953 0,1 Z 198 268 40 hv 96,5 EP7
 383,5

1901 Groß Wolfgang u. Bettina 11454
7954 0,1 M 109 4611 sg 95,5
7955 1,0 M 109 5614 sg 95,0
7956 1,0 M 109 5619 hv 96,0
7957 0,1 M 109 5623 hv 96,0
 382,5

1902 Vonau Mario 11462
7958 1,0 S 253 266 sg 94,5
7959 0,1 S 253 268 hv 96,5 EP5
7960 0,1 S 253 3615 V 97,0 ZDRKE
7961 0,1 S 253 3616 70 sg 94,5
 382,5

1903 Schmidt Fred				11515
7962	1,0 M 35	161	40 sg	94,5
7963	0,1 M 35	163	40 sg	95,0
7964	1,0 M 35	2611	40 nB	0,0
7965	0,1 M 35	2616	40 sg	95,0
				284,5
1904 Warter Max				11534
7966	1,0 B 862	365	nB	0,0
7967	1,0 B 862	468	hv	96,5
7968	0,1 B 862	4612	sg	95,0
7969	0,1 B 862	4614	V	97,5 ZDRKE
				289,0
1905 Bärmann Gerhard				11554
7970	0,1 F 522	463	g	93,5
7971	0,1 F 522	465	50 sg	94,5
7972	0,1 F 522	467	50 sg	95,0
7973	1,0 F 522	4519	sg	94,5
				377,5
1906 Bachmann Chris				11692
7974	1,0 S 453	261	30 nB	0,0
7975	0,1 S 453	263	30 g	93,0
7976	1,0 S 453	365	30 sg	95,0
7977	0,1 S 453	367	30 sg	95,0
				283,0
1907 Perl Reiner				11799
7978	1,0 B 476	161	40 hv	96,5
7979	1,0 B 476	2611	40 hv	96,5
7980	1,0 B 476	2619	40 hv	96,0
7981	0,1 B 476	2638	40 hv	96,0
				385,0
1908 Dunkel Willy				11802
7982	0,1 G 838	5625	sg	94,5
7983	0,1 G 838	5628	sg	95,5
7984	1,0 G 838	5629	sg	95,0
7985	0,1 G 838	5637	sg	95,5
				380,5
1909 Weissbrodt Reiner				11852
7986	1,0 H 436	3614	30 hv	96,5 LB
7987	1,0 H 436	267	30 hv	96,5 EP1
7988	0,1 H 436	4644	30 sg	95,5
7989	0,1 H 436	265	30 hv	96,5
				385,0

1910 Hippe Martina				11921
7990	1,0 F 144	161	sg	95,5
7991	1,0 F 144	163	V	97,0 LVE1
7992	0,1 F 144	164	sg	94,5
7993	0,1 F 144	4622	sg	95,0
				382,0
1911 Krause Rene`				12112
7994	0,1 S 30	1622	50 sg	95,5
7995	1,0 S 30	2630	50 sg	95,5
7996	1,0 S 30	2631	50 sg	95,0
7997	0,1 S 30	4674	50 hv	96,0
				382,0
1912 Straub Martin				12274
7998	1,0 Z 409	3611	40 sg	94,0
7999	0,1 Z 409	2616	40 hv	96,0
8000	0,1 Z 409	3636	40 sg	95,0
8001	0,1 Z 409	269	hv	96,0
				381,0
1913 Bär Sandro				12755
8002	1,0 T 640	361	60 sg	94,5
8003	0,1 T 640	362	45 g	93,5
8004	0,1 T 640	363	45 sg	95,5
8005	0,1 T 640	468	45 g	93,5
				377,0
1914 Hess Wolfgang				12768
8006	1,0 Z 214	361	hv	96,0
8007	1,0 Z 214	362	sg	95,0
8008	1,0 Z 214	464	sg	94,0
8009	0,1 Z 214	468	sg	95,5
				380,5
1915 Wolfram Günter				12786
8010	1,0 T 712	456	sg	95,5
8011	0,1 T 712	363	sg	94,0
8012	1,0 T 712	364	hv	96,0
8013	0,1 T 712	468	g	93,0
				378,5
1916 Trommer Bernd				12817
8014	1,0 SR 92	4616	45 nB	0,0
8015	1,0 SR 92	4622	45 sg	94,0
8016	0,1 SR 92	264	45 nB	0,0
8017	0,1 SR 92	263	45 sg	95,0
				189,0

1917 Herold K. u. Göthel B. ZG				12880
8018	1,0 T 154	4643	sg	95,5
8019	1,0 T 154	4644	hv	96,5LB
8020	0,1 T 154	4646	sg	95,5
8021	0,1 T 154	4647	sg	95,5
				383,0
1918 Kipp Sascha				12905
8022	1,0 W 102	361	65 sg	95,5
8023	1,0 W 102	362	65 hv	96,0
8024	1,0 W 102	363	65 sg	95,5
8025	0,1 W 102	365	65 g	93,5
				380,5
1919 Wimmer Gerd				12964
8026	0,1 C 1	4621	sg	95,5
8027	0,1 C 1	4618	sg	95,5
8028	0,1 C 1	4635	sg	95,5
8029	1,0 C 1	4614	hv	96,5
				383,0
1920 Kopsch Steffen				13152
8030	1,0 S 205	266	40 sg	95,5
8031	1,0 S 205	267	40 nB	0,0
8032	0,1 S 205	268	sg	95,5
8033	0,1 S 205	269	sg	94,5
				285,5
1921 Öttinger Wilhelm				13185
8034	1,0 Z 262	3639	50 sg	95,5
8035	1,0 Z 262	3640	50 sg	94,5
8036	0,1 Z 262	2630	50 sg	95,5
8037	0,1 Z 262	3646	50 hv	96,0
				381,5
1922 Dusil Richard				13464
8038	0,1 C 16	202	60 sg	94,5
8039	0,1 C 16	203	g	93,0
8040	0,1 C 16	204	sg	94,0
8041	1,0 C 16	205	60 g	93,5
				375,0
1923 Fasora Petr				13482
8042	1,0		45 sg	95,0
8043	1,0		45 sg	95,0
8044	0,1		45 sg	94,5
8045	0,1		45 sg	95,5
				380,0

1924 Hahn Helmut				13491
8046	1,0		hv	96,0
8047	1,0		hv	96,5EP3
8048	0,1		hv	96,5EP7
8049	0,1		sg	95,5
				384,5
1925 Siller Andreas				13613
8050	1,0	50	sg	95,0
8051	0,1	50	hv	96,5
8052	1,0	50	sg	94,5
8053	0,1	50	hv	96,0
				382,0
1926 Zingg Adelheid				13662
8054	1,0		hv	96,5EP3
8055	1,0		hv	96,0
8056	1,0		hv	96,5EP4
8057	0,1		sg	95,5
				384,5
1927 Balbiani Gertrud				13686
8058	1,0	9469	40 l.	0,0
8059	1,0	9469	40 l.	0,0
8060	1,0	9469	40 l.	0,0
8061	0,1	9469	40 l.	0,0
				0,0
1928 Wermuth Regula				13711
8062	1,0		hv	96,5EP5
8063	1,0		sg	95,0
8064	1,0		sg	95,0
8065	0,1		hv	96,5EP2
				383,0
1929 Krause Dietmar				11188
8066	0,1 S 30	3654	50 hv	96,0
8067	0,1 S 30	3656	50 sg	94,0
8068	1,0 S 30	46100	50 hv	96,0
8069	1,0 S 30	46101	50 nB	0,0
				286,0
1930 Vonau Mario				11462
8070	1,0 S 253	3619	hv	96,0
8071	0,1 S 253	3614	70 sg	95,5
8072	0,1 S 253	3620	sg	95,0
8073	0,1 S 253	3621	hv	96,0
				382,5

1931 Opala Hansjörg				13033
8074	1,0 Z 522	262	V	97,0 ZDRKE
8075	1,0 Z 522	263	hv	96,0
8076	0,1 Z 522	267	sg	95,5
8077	1,0 Z 522	4613	sg	95,0
				383,5

1932 Wakke Werner				11043
8078	1,0 T 165	161	45 hv	96,0
8079	1,0 T 165	162	45 hv	96,0
8080	0,1 T 165	166	45 sg	94,5
8081	0,1 T 165	3623	45 g	93,0
				379,5

Einzeltiere männlich

Otto Hans-Joachim				11998
8082	1,0 T2	455	sg	95,0
8083	1,0 T761	267	70 sg	95,5
8084	1,0 T761	269	70 sg	95,5
8085	1,0 T761	4620	70 sg	94,0

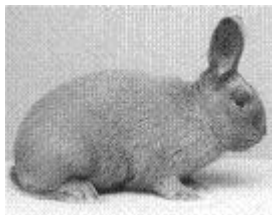

Marburger Feh

Kollektionen:

1933 Wingold Thomas				10070
8086	1,0 T626	269	hv	96,0
8087	1,0 T626	268	sg	95,5
8088	0,1 T626	167	nB	0,0
8089	1,0 T626	4618	hv	96,0
				287,5

1934 Wessel René u. Jana ZGM				10135
8090	1,0 M 26	5616	90 sg	94,0
8091	1,0 M 26	5617	90 sg	95,0
8092	1,0 M 26	5618	90 sg	95,0
8093	0,1 M 26	5412	sg	94,0
				378,0

1935 Berns Michael				10215
8094	1,0 R 179	161	hv	96,0
8095	1,0 R 179	2613	70 sg	95,0
8096	1,0 R 179	4625	70 hv	96,0
8097	0,1 R 179	4626	sg	94,5
				381,5

1936 Kessel Karl				10262
8098	1,0 B 914	461	35 sg	95,5
8099	1,0 B 914	568	35 hv	96,5 EP3
8100	1,0 B 914	569	35 sg	95,5
8101	0,1 B 914	5610	35 V	97,0 LVE7
				384,5

1937 Rückert G. u. E. ZG				10269
8102	1,0 S 537	1610	40 hv	96,5 EP6
8103	1,0 S 537	1612	40 hv	96,0
8104	0,1 S 537	4641	40 hv	96,0
8105	0,1 S 537	4643	40 sg	95,0
				383,5

1938 Rockahr Klaus-Peter				10300
8106	1,0 D 392	461	sg	95,0
8107	1,0 D 392	462	sg	95,0
8108	1,0 D 392	463	65 hv	96,5 EP5
8109	0,1 D 392	465	hv	96,0
				382,5

1939 Duehl Hans-Jürgen u. Andre				10373
8110	0,1 H 303	4659	hv	96,5 STE
8111	0,1 H 303	4663	V	97,5 ZDRKE
8112	1,0 H 303	3644	hv	96,5
8113	1,0 H 303	3646	sg	94,5
				385,0

1940 Lützner Johannes				10405
8114	1,0 S 339	261	hv	96,5
8115	1,0 S 339	262	sg	95,5
8116	1,0 S 339	264	sg	95,5
8117	0,1 S 339	267	sg	95,5
				383,0

1941 Jung Helga und Günter				10408
8118	1,0 G 431	261	25 sg	95,5
8119	1,0 G 431	264	25 sg	95,5
8120	0,1 G 431	5620	20 sg	94,5
8121	0,1 G 431	5621	20 sg	95,0
				380,5

1942 Lutz Helmut				10428
8122	1,0 H 91	5640	hv	96,5
8123	0,1 H 91	5647	sg	95,0
8124	0,1 H 91	4632	hv	96,0
8125	0,1 H 91	4633	hv	96,5
				384,0

1943 Müller Peter				10601
8126	1,0 R 8	154	hv	96,5 EP1
8127	1,0 R 11	367	sg	95,0
8128	1,0 R 11	3612	hv	96,5
8129	0,1 R 11	3610	hv	96,0
				384,0
1944 Strübbe Thomas u. Berthold				10666
8130	1,0 I 151	163	85 hv	96,0
8131	0,1 I 151	164	75 sg	95,0
8132	1,0 I 151	165	85 sg	95,5
8133	0,1 I 151	4647	75 hv	96,0
				382,5
1945 Rupf Alfred				10693
8134	1,0 S 543	161	43 sg	95,5
8135	1,0 S 543	162	43 hv	96,5
8136	0,1 S 543	165	45 hv	96,0
8137	0,1 S 543	166	45 sg	94,0
				382,0
1946 Trost Ursula und Roland ZG				10715
8138	1,0 T 255	161	80 sg	95,0
8139	1,0 T 255	166		sg 95,5
8140	0,1 T 255	2613	80 sg	95,5
8141	0,1 T 255	4624		sg 95,0
				381,0
1947 Happel Thomas				10755
8142	1,0 K 4	4626	V	97,0 ZDRKE
8143	1,0 K 4	4627	hv	96,5
8144	1,0 K 4	4628	hv	96,5 EP4
8145	0,1 K 4	4630	hv	96,0
				386,0
1948 Kubiak Rolf				10777
8146	1,0 F 192	462	65 sg	95,5
8147	0,1 F 192	465	65 sg	95,5
8148	0,1 F 192	466	65 sg	95,5
8149	0,1 F 192	469	65 hv	96,0
				382,5
1949 Melchert Rene´				10862
8150	0,1 D 89	462	50 sg	95,5
8151	1,0 D 89	466	50 sg	95,0
8152	1,0 D 89	468	50 hv	96,0
8153	0,1 D 89	4612	50 hv	96,0
				382,5

1950 Leffer Manfred				10922
8154	1,0 G 80	3611		sg 95,5
8155	1,0 G 80	3612	50 hv	96,5
8156	0,1 G 80	3614		hv 96,0
8157	0,1 G 80	3615	50 sg	95,0
				383,0
1951 Stumm Klaus				11064
8158	1,0 R 8	1610		sg 95,5
8159	0,1 R 8	1611	65 hv	96,0
8160	0,1 R 8	1616		sg 95,0
8161	0,1 R 8	4624	65 V	97,0 LB1
				383,5
1952 Augst Uwe				11115
8162	1,0 S 652	4613	46 sg	95,5
8163	1,0 S 652	4614	46 hv	96,5
8164	1,0 S 652	4615	46 hv	96,0
8165	0,1 S 652	4617	46 sg	95,5
				383,5
1953 Bauer Robert				11130
8166	1,0 S 385	4614	35 sg	95,5
8167	1,0 S 385	4615	35 sg	95,0
8168	0,1 S 385	4618	35 hv	96,0
8169	0,1 S 385	266		hv 96,0
				382,5
1954 Hübner Winfried				11169
8170	0,1 S 528	4630	30 hv	96,5
8171	0,1 S 528	4629	30 hv	96,5
8172	0,1 S 528	4628	30 sg	95,5
8173	1,0 S 528	366		hv 96,0
				384,5
1955 Heidernätsch Marcel				11180
8174	1,0 S 134	2610	50 hv	96,0
8175	0,1 S 134	5646	50 sg	94,5
8176	1,0 S 134	3615	50 hv	96,0
8177	1,0 S 134	3617	50 sg	95,5
				382,0
1956 Schimmel Marion				11192
8178	1,0 G 301	366	35 hv	96,0
8179	1,0 G 301	368	35 sg	95,5
8180	1,0 G 301	369	35 sg	95,5
8181	0,1 G 301	5615	35 sg	95,5
				382,5

1957 Gelfert Eckhard				11255
8182	1,0 S 252	1611	hv	96,5 LB
8183	1,0 S 252	1610	hv	96,0
8184	0,1 S 252	167	hv	96,0
8185	1,0 S 252	1616	hv	96,5 EP5 385,0
1958 Dietrich Bernd				11256
8186	1,0 S 5	166	50	sg 95,5
8187	1,0 S 5	168	50	sg 95,5
8188	1,0 S 5	2614	50	hv 96,0
8189	0,1 S 5	2618	50	hv 96,0 383,0
1959 Göpfert Dieter				11300
8190	1,0 T 22	461	50	hv 96,0
8191	1,0 T 22	463		hv 96,5 EP6
8192	0,1 T 22	464		hv 96,0
8193	0,1 T 22	465	50	hv 96,0 384,5
1960 König Roland				11339
8194	1,0 T 154	6553		hv 96,0
8195	1,0 T 154	362		sg 95,0
8196	1,0 T 154	5619		sg 95,5
8197	0,1 T 154	5620		sg 95,5 382,0
1961 Schneider Ewald				11495
8198	1,0 K 64	4612		sg 95,5
8199	1,0 K 64	4613	40	sg 95,5
8200	0,1 K 64	269		hv 96,0
8201	0,1 K 64	2610	40	sg 95,5 382,5
1962 Hübner Wolfgang				11503
8202	1,0 T 418	162	35	sg 95,0
8203	0,1 T 418	166	35	hv 96,0
8204	1,0 T 418	168	35	sg 95,5
8205	0,1 T 418	1610	35	hv 96,5 383,0
1963 Wolf Reiner				11508
8206	0,1 T 418	3633	35	hv 96,0
8207	0,1 T 418	3634		hv 96,5 EP7
8208	1,0 T 418	3635	35	hv 96,0
8209	1,0 T 418	3636	35	sg 95,5 384,0

1964 Wolfgart Herbert				11535
8210	1,0 K 8	161	45	sg 95,5
8211	1,0 K 8	3627	45	hv 96,0
8212	0,1 K 8	4634	45	hv 96,5
8213	0,1 K 8	4636	45	hv 96,0 384,0
1965 Pilz Hans-Joachim				11642
8214	1,0 F 444	3611		hv 96,0
8215	1,0 F 444	4640	70	V 97,0 STE
8216	1,0 F 444	4635	70	hv 96,5
8217	0,1 F 444	4633	70	V 97,0 ZDRKE 386,5
1966 Herber Ingo				11704
8218	1,0 S 163	165	35	sg 95,5
8219	1,0 S 163	166	35	sg 95,5
8220	1,0 S 163	167	35	hv 96,0
8221	0,1 S 163	169	35	hv 96,5 383,5
1967 Lösch Egon				11742
8222	1,0 C 739	4626		hv 96,0
8223	0,1 C 739	4627		hv 96,0
8224	0,1 C 739	4628	45	sg 95,0
8225	0,1 C 739	4629	45	sg 95,5 382,5
1968 Keller Peter				11942
8226	1,0 S 196	4612	55	hv 96,5 EP3
8227	1,0 S 196	4625	55	sg 95,0
8228	0,1 S 196	362	55	sg 95,5
8229	0,1 S 196	365	55	hv 96,0 383,0
1969 Elze Dieter				11967
8230	1,0 G 231	365	50	sg 95,0
8231	1,0 G 231	368	50	sg 94,5
8232	1,0 G 231	369	50	sg 95,5
8233	0,1 G 231	3610	50	sg 95,0 380,0
1970 Berstecher Jürgen				12036
8234	1,0 Z 321	561		V 97,5 ZDRKE
8235	0,1 Z 321	567		hv 96,5 E4
8236	0,1 Z 321	5613		hv 96,0
8237	0,1 Z 321	5614		hv 96,5 EP1 386,5

1971 Frille Bernd				12156
8238	1,0 T 141	161	hv	96,5 EP2
8239	1,0 T 141	163	hv	96,0
8240	0,1 T 141	4619	50 hv	96,5
8241	0,1 T 141	4620	50 hv	96,0
				385,0
1972 Bergholz Steffen				12210
8242	1,0 G 386	5620	60 sg	95,5
8243	0,1 G 386	5622	60 sg	95,5
8244	0,1 G 386	5624	60 sg	95,5
8245	0,1 G 386	5625	60 hv	96,0
				382,5
1973 Stein Herbert				12381
8246	1,0 C 222	163	sg	95,5
8247	1,0 C 222	265	sg	95,0
8248	0,1 C 222	5616	sg	95,0
8249	0,1 C 222	5624	sg	95,0
				380,5
1974 Roth Hagen				12420
8250	1,0 T 165	169	45 sg	95,5
8251	1,0 T 165	1610	45 hv	96,5
8252	1,0 T 165	1611	45 hv	96,5 EP7
8253	0,1 T 165	1614	45 hv	96,0
				384,5
1975 Gellrich Harry				12423
8254	1,0 S 423	5623	55 hv	96,0
8255	0,1 S 423	5625	55 hv	96,0
8256	1,0 S 423	5635	55 hv	96,0
8257	1,0 S 423	5636	55 hv	96,0
				384,0
1976 Seeling Horst				12584
8258	1,0 S 479	3634	50 hv	96,0
8259	1,0 S 479	3635	50 hv	96,5 EP1
8260	0,1 S 479	3630	50 sg	95,5
8261	0,1 S 479	3632	50 hv	96,5
				384,5
1977 Malzanini Andreas				12830
8262	1,0 SR 116	252	50 hv	96,0
8263	1,0 SR 116	367	50 hv	96,0
8264	0,1 SR 116	369	hv	96,0
8265	0,1 SR 116	3610	hv	96,5 STE
				384,5

1978 Wahl Wolfgang				12844
8266	1,0 G 89	161	hv	96,0
8267	1,0 G 89	1614	hv	96,0
8268	0,1 G 89	3631	sg	95,5
8269	1,0 G 89	3632	hv	96,0
				383,5
1979 Papenburg Horst u. Henning				12876
8270	1,0 F 129	2612	40 sg	95,5
8271	0,1 F 129	2614	40 hv	96,5 ZDRKE
8272	1,0 F 129	2638	40 hv	96,5 EP1
8273	0,1 F 129	2640	40 hv	96,5 EP5
				385,0
1980 Strube Frank				13090
8274	1,0 G 74	1617	hv	96,5 ZDRKE
8275	1,0 G 74	1618	hv	96,0
8276	0,1 G 74	1620	35 sg	95,0
8277	0,1 G 74	1621	35 hv	96,5 EP3
				384,0
1981 Stöckl Walter				13617
8278	1,0		sg	95,0
8279	1,0		g	93,0
8280	0,1		sg	94,5
8281	0,1		g	93,0
				375,5
1982 Böse Michael				13626
8282	1,0 S 662	2615	60 sg	95,5
8283	1,0 S 662	2617	60 sg	95,0
8284	1,0 S 662	3621	60 nB	0,0
8285	0,1 S 662	3625	60 sg	94,5
				285,0
1983 Wingold Thomas				10070
8286	1,0 T 626	4653	45 hv	96,5 EP3
8287	0,1 T 626	5662	45 sg	95,0
8288	0,1 T 626	4654	45 hv	96,0
8289	0,1 T 626	4658	45 hv	96,0
				383,5
1984 Gelfert Eckhard				11255
8290	1,0 S 252	1619	sg	95,5
8291	1,0 S 252	45103	hv	96,0
8292	0,1 S 252	2625	hv	96,5
8293	1,0 S 252	2623	sg	95,0
				383,0



1985	Wolfgang Herbert				11535
8294	1,0 K 8	169	45	sg	95,5
8295	1,0 K 8	3624	45	sg	95,5
8296	0,1 K 8	3619	45	hv	96,0
8297	0,1 K 8	3631	45	sg	95,0
					382,0

1986	Pilz Hans-Joachim				11642
8298	1,0 F 444	361		sg	95,5
8299	1,0 F 444	362		hv	96,0
8300	1,0 F 444	367		sg	95,0
8301	0,1 F 444	3613		hv	96,0
					382,5

1987	Berstecher Jürgen				12036
8302	1,0 Z 321	562		hv	96,5 EP5
8303	0,1 Z 321	569		hv	96,0
8304	0,1 Z 321	565		hv	96,5
8305	0,1 Z 321	568		hv	96,5
					385,5

Einzeltiere männlich

	Wessel René u. Jana ZGM				10135
8306	1,0 M26	262	90	sg	95,5
8307	1,0 M26	263	90	sg	95,5
8308	1,0 M26	5619	90	g	93,0

	Böx Peter				11712
8309	1,0 T169	262		l.	0,0
8310	1,0 T169	264		l.	0,0
8311	1,0 T169	2613		l.	0,0
8312	1,0 T169	2614		l.	0,0

	Wolfgang Herbert				11535
8313	1,0 K8	3623	45	sg	95,5
8314	1,0 K8	163	45	hv	96,5 LB

Einzeltiere weiblich

	Thiele Maik				10723
8315	0,1 G800	364		sg	95,0
8316	0,1 G800	365		sg	95,5
8317	0,1 G800	366		sg	95,0
8318	0,1 G800	367		sg	94,5

	Hübner Winfried				11169
8319	0,1 S528	3612	30	sg	95,5

Marder braun

Kollektionen:

1988	Wagner Jürgen				10341
-------------	----------------------	--	--	--	-------

8320	1,0 S627	5621	50	sg	95,0
8321	1,0 S627	5622	50	sg	95,5
8322	1,0 S627	4515	50	sg	94,5
8323	0,1 S627	4517	50	l.	0,0
					285,0

1989	Krone Waldemar				10585
-------------	-----------------------	--	--	--	-------

8324	1,0 F 65	4629		sg	95,5
8325	1,0 F 65	4630		hv	96,0
8326	0,1 F 65	4634		sg	95,5
8327	0,1 F 65	4637		sg	95,0
					382,0

1990	Sachs Christoph				10899
-------------	------------------------	--	--	--	-------

8328	1,0 T 82	164	35	sg	95,5
8329	1,0 T 82	165		hv	96,0 LB
8330	0,1 T 82	2625		sg	95,5
8331	0,1 T 82	2626		sg	95,5
					382,5

1991	Ruf Mathias				11732
-------------	--------------------	--	--	--	-------

8332	1,0 C 624	5633	40	hv	96,0
8333	1,0 C 624	5634		sg	95,0
8334	0,1 C 624	5636		hv	96,0
8335	0,1 C 624	5637	40	sg	95,5
					382,5

1992	Falkner Alfons				11777
-------------	-----------------------	--	--	--	-------

8336	1,0 B 681	5613		sg	95,5
8337	1,0 B 681	5620		hv	96,0
8338	1,0 B 681	6624		hv	96,0
8339	0,1 B 681	6630	60	hv	96,0 EP7
					383,5

1993	Leupold Christian				12288
-------------	--------------------------	--	--	--	-------

8340	1,0 S 479	5626	50	hv	96,0
8341	0,1 S 479	5633	50	sg	95,0
8342	1,0 S 479	5631	50	sg	95,5
8343	0,1 S 479	6638	50	hv	96,0
					382,5

1994 Seidewitz Thomas 12553

8344	0,1 G 216	66104	44	sg	95,5
8345	0,1 G 216	66105	44	sg	95,0
8346	1,0 G 216	66108		hv	96,0
8347	1,0 G 216	66111	44	sg	95,5
					382,0

1995 Bach Dieter 12781

8348	0,1 C 40	467		sg	94,5
8349	1,0 C 40	464		sg	95,5
8350	1,0 C 40	461		sg	95,5
8351	0,1 C 40	5620		g	93,0
					378,5

1996 Schmidt Achim 12919

8352	1,0 B 1131	661		sg	94,5
8353	1,0 B 1131	664		sg	95,5
8354	0,1 B 1131	662		sg	95,5
8355	0,1 B 1131	663		hv	96,0
					381,5

1997 Ficher Prof. Dr. Frank 13256

8356	1,0 S 426	461	40	sg	95,5
8357	1,0 S 426	5613	40	sg	95,5
8358	1,0 S 426	5614	40	sg	94,5
8359	0,1 S 426	5615	40	hv	96,0
					381,5

1999 Kapp Joachim 10877

8364	0,1 T 196	4610	50	hv	96,0 EP7
8365	1,0 T 196	462		hv	96,0
8366	1,0 T 196	5630	50	hv	96,5 EP6
8367	1,0 T 196	5632		V	97,0 ZDRKE
					385,5

2000 Falkner Alfons 11777

8368	1,0 B 681	461		sg	95,5
8369	1,0 B 681	462		hv	96,0
8370	1,0 B 681	465	60	sg	95,5
8371	0,1 B 681	5623	60	sg	95,0
					382,0

blau

Kollektionen:

2001 Soldat Herbert 10075

8372	1,0 K50	461		sg	95,5
8373	1,0 K50	463		sg	95,5
8374	1,0 K50	464		sg	95,5
8375	0,1 K50	5614		sg	95,5
					382,0

2002 Hendrich Karla 10435

8376	1,0 D 695	267	30	sg	95,5
8377	1,0 D 695	268	30	sg	94,0
8378	0,1 D 695	269	30	sg	95,0
8379	0,1 D 695	2610	30	sg	95,0
					379,5

2003 Wensorra Hans-Joachim 10513

8380	1,0 T 315	362	72	sg	95,5
8381	1,0 T 315	3610	72	sg	95,5
8382	1,0 T 315	3611	72	hv	96,5
8383	0,1 T 315	364	77	sg	95,5
					383,0

2004 Krone Kurt 10584

8384	1,0 F 65	363		V	97,0 ZDRKE
8385	0,1 F 65	364		sg	95,5
8386	0,1 F 65	366		hv	96,0
8387	0,1 F 65	367		sg	95,5
					384,0

2005 Meyer Helmut 10772

8388	1,0 B 1026	261	50	nB	0,0
8389	1,0 B 1026	262	50	sg	95,5
8390	1,0 B 1026	263	50	sg	95,5
8391	0,1 B 1026	265	50	hv	96,0
					287,0

2006 Kapp Joachim 10877

8392	0,1 T 196	4612	50	sg	95,5
8393	0,1 T 196	4614	50	hv	96,5 LVE8
8394	0,1 T 196	4615		hv	96,5 EP4
8395	1,0 T 196	5625		hv	96,0
					384,5

2007 Franke Wolfgang 11189

8396	1,0 S 739	161		sg	95,5
8397	0,1 S 739	4612	50	hv	96,0
8398	1,0 S 739	162	50	hv	96,5 STE
8399	0,1 S 739	4613		hv	96,0
					384,0

2008 Hofmann Andreas 11571

8400	1,0 T 110	463		sg	95,5
8401	0,1 T 110	466		sg	95,0
8402	1,0 T 110	5614	40	hv	96,0
8403	0,1 T 110	5621	40	sg	95,5
					382,0

2009 Kulanda Stanislav 13457

8404	1,0		35	sg	95,5
8405	1,0		35	sg	95,5
8406	0,1		35	sg	95,0
8407	0,1		35	hv	96,0 EP2
					382,0

2010 Hofmann Andreas 11571

8408	0,1 T 110	467		sg	94,5
8409	1,0 T 110	5625	40	sg	95,5
8410	1,0 T 110	5626	40	sg	94,5
8411	1,0 T 110	5627	40	hv	96,0 EP4
					380,5

2011 Füssel Gerd 12185

8412	1,0 S 608	4619		hv	96,5
8413	1,0 S 608	4623		sg	95,5
8414	0,1 S 608	4629		hv	96,0
8415	0,1 S 608	4630		sg	95,5
					383,5

2011 a Koj Frieder 13630

8415a	1,0 S 662	161	60	sg	95,5
8415b	1,0 S 662	1610	60	sg	95,0
8415c	1,0 S 662	1612	60	sg	94,0
8415d	0,1 S 662	1622	60	sg	95,0
					379,5

Einzeltiere männlich

Teichmann Jürgen 11211

8416	1,0 S 402	3611	55	sg	94,5
8417	1,0 S 402	3613	55	sg	95,0
8418	1,0 S 402	4620	55	sg	94,5
8419	1,0 S 402	4621	55	hv	96,0 EP6

Sachs Christoph 10899

8420	1,0 T 82	161	35	hv	96,5 EP2
8421	1,0 T 82	162	35	l.	0,0
8422	1,0 T 82	163		hv	96,0
8423	1,0 T 82	164	35	l.	0,0

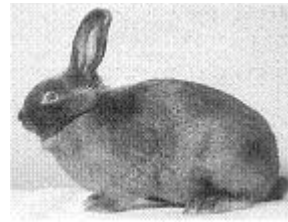

Blauer Holicer

Kollektionen:

2012 Benko Daniel 13293

8424	1,0		20	sg	94,5
8425	0,1		20	hv	96,0
8426	0,1		20	sg	95,0
8427	0,1		20	hv	96,0
					381,5

2013 Supuka Fam. 13289

8428	0,1		60	hv	96,0
8429	0,1		60	hv	96,5
8430	1,0		60	hv	96,0
8431	1,0		V	97,0 LVE1	
					385,5



Sachseingold

Kollektionen:

2014 Meyburg Stefan 10216

8432	0,1 I 40	4670		hv	96,5
8433	1,0 I 40	4672		hv	96,5 EP1
8434	1,0 I 40	4683		hv	96,5
8435	0,1 I 40	4684		V	97,0 ZDRKE
					386,5

2015 Podstoletz Heinrich 10221

8436	0,1 B 907	4652	35	sg	95,5
8437	0,1 B 907	4653	35	sg	95,0
8438	1,0 B 907	5656	30	hv	96,0
8439	0,1 B 907	5657	35	sg	95,5
					382,0

Käfig-Nr Geschl Tätö rechts links Vk-Preis € Bewertung
Sammlung-Nr. **Sachsengold**

2016 Jakob Frank 10233

8440 1,0 B 907 3612 hv 96,5
8441 0,1 B 907 3614 hv 96,5
8442 0,1 B 907 3621 sg 95,5
8443 0,1 B 907 3625 hv 96,0
384,5

2017 Geier Werner 10312

8444 1,0 T 414 4610 60 hv 96,0
8445 1,0 T 414 4612 60 sg 95,0
8446 0,1 T 414 4613 60 sg 95,5
8447 0,1 T 414 4615 60 sg 94,5
381,0

2018 Peter Gerhard 10532

8448 1,0 C 739 162 30 hv 96,0
8449 0,1 C 739 163 30 hv 96,0
8450 1,0 C 739 4610 30 hv 96,5 LB
8451 0,1 C 739 4611 30 hv 96,5
385,0

2019 Matthes Gerhard 10534

8452 1,0 T 640 262 40 sg 95,5
8453 0,1 T 640 368 50 sg 95,5
8454 1,0 T 640 4611 40 sg 95,5
8455 1,0 T 640 4612 40 sg 95,5
382,0

2020 Gerberding Marco 10734

8456 0,1 F 173 5648 sg 94,0
8457 1,0 F 173 5650 hv 96,0
8458 1,0 F 173 5651 sg 95,5
8459 1,0 F 173 5652 sg 95,5
381,0

2021 Dillner Frank 10808

8460 0,1 S 463 4619 44 sg 94,5
8461 0,1 S 463 4620 44 sg 95,5
8462 0,1 S 463 4622 44 g 93,5
8463 1,0 S 463 4623 44 sg 95,5
379,0

2022 Schumann Uwe 11032

8464 1,0 S 693 467 35 sg 94,5
8465 0,1 S 693 468 35 sg 95,5
8466 0,1 S 693 466 35 g 93,0
8467 0,1 S 693 469 35 sg 95,0
378,0

Käfig-Nr Geschl Tätö rechts links Vk-Preis € Bewertung
Sammlung-Nr. **Sachsengold**

2023 Müller Nadja 11038

8468 1,0 S 164 5649 50 hv 96,5 EP2
8469 0,1 S 164 5650 50 hv 96,5 EP6
8470 1,0 S 164 4639 sg 95,5
8471 0,1 S 164 4640 hv 96,0
384,5

2024 Löwe Armin 11212

8472 1,0 S 600 5647 30 l. 0,0
8473 1,0 S 600 5648 30 l. 0,0
8474 1,0 S 600 5649 30 l. 0,0
8475 0,1 S 600 5650 30 l. 0,0
0,0

2025 Sommer Uwe 11393

8476 0,1 S 465 3610 40 sg 94,0
8477 0,1 S 465 3611 40 sg 95,5
8478 1,0 S 465 3612 40 sg 95,0
8479 0,1 S 465 3613 40 sg 95,5
380,0

2026 Schad Klaus-Peter 11404

8480 1,0 H 171 1221 45 nB 0,0
8481 1,0 H 171 1224 45 sg 94,0
8482 0,1 H 171 1226 45 sg 94,5
8483 0,1 H 171 1229 45 sg 95,5
284,0

2027 Lorenz Hans-Jürgen 11410

8484 1,0 S 575 261 55 hv 96,0
8485 1,0 S 575 467 55 sg 95,5
8486 0,1 S 575 469 55 hv 96,0
8487 0,1 S 575 4611 55 hv 96,0
383,5

2028 Bösch Gerhard 11474

8488 1,0 F 250 3610 nB 0,0
8489 0,1 F 250 3611 hv 96,0
8490 1,0 F 250 262 hv 96,0 EP6
8491 0,1 F 250 266 hv 96,5 EP4
288,5

2029 Hahn Daniel 11493

8492 1,0 F 385 6611 50 sg 94,0
8493 0,1 F 385 6612 50 sg 95,0
8494 0,1 F 385 6614 50 g 93,5
8495 0,1 F 385 6615 50 sg 95,5
378,0

Käfig-Nr Geschl Tätö rechts links Vk-Preis € Bewertung
Sammlung-Nr. **Sachsengold**

2030 Mehlig Max			11627
8496 1,0 B 1076 369	40 g	93,5	
8497 1,0 B 1076 3610	40 sg	95,0	
8498 0,1 B 1076 3611	40 hv	96,0	
8499 0,1 B 1076 5616	40 hv	96,0	
		380,5	
2031 Altmann Andreas			11639
8500 1,0 F 173 161	95 sg	94,5	
8501 1,0 F 173 162	95 sg	95,0	
8502 1,0 F 173 164	95 sg	95,5	
8503 0,1 F 173 3613	95 hv	96,0	
		381,0	
2032 Thelemann Ulf			11668
8504 1,0 T 334 261	60 V	97,0 ZDRKE	
8505 1,0 T 334 263	60 sg	95,5	
8506 0,1 T 334 266	60 hv	96,5 STE	
8507 0,1 T 334 267	60 nB	0,0	
		289,0	
2033 Steenhoff Gerret			11744
8508 1,0 J 40 1423	sg	95,5	
8509 1,0 J 40 164	hv	96,5 EP2	
8510 0,1 J 40 1624	sg	94,0	
8511 1,0 J 40 2642	V	97,0 ZDRKE	
		383,0	
2034 Dehn Franz			11876
8512 1,0 H 188 368	hv	96,0	
8513 0,1 H 188 3612	hv	96,0	
8514 1,0 H 188 3615	sg	94,5	
8515 0,1 H 188 3617	sg	95,0	
		381,5	
2035 Jansen ZGM			12030
8516 1,0 R 184 261	40 nB	0,0	
8517 1,0 R 184 2624	40 hv	96,0	
8518 0,1 R 184 2627	40 g	93,5	
8519 0,1 R 184 5633	40 sg	95,5	
		285,0	
2036 Zill Günther u. Luise ZG			12045
8520 1,0 F 250 357	hv	96,0 EP4	
8521 1,0 B 477 3610	50 hv	96,0	
8522 1,0 B 477 364	50 hv	96,0	
8523 0,1 B 477 3616	60 V	97,0 LB	
		385,0	

Käfig-Nr Geschl Tätö rechts links Vk-Preis € Bewertung
Sammlung-Nr. **Sachsengold**

2037 Teumer Jörg			12126
8524 1,0 S 9 5688	50 sg	95,0	
8525 0,1 S 9 3647	50 hv	96,0	
8526 0,1 S 9 5683	50 V	97,5 ZDRKE	
8527 0,1 S 9 5684	sg	95,0	
		383,5	
2038 Lange Dirk			12239
8528 1,0 S 620 4616	35 sg	94,5	
8529 1,0 S 620 4617	35 nB	0,0	
8530 0,1 S 620 4619	35 sg	95,5	
8531 0,1 S 620 4621	35 sg	95,5	
		285,5	
2039 Passauer Walter			12454
8532 1,0 P 110 162	70 hv	96,0	
8533 1,0 P 110 167	V	97,0 ZDRKE	
8534 1,0 P 110 169	sg	95,5	
8535 0,1 P 110 165	sg	95,5	
		384,0	
2040 Schäfer Mario			12475
8536 0,1 T 338 165	50 sg	94,5	
8537 1,0 T 338 162	hv	96,0	
8538 1,0 T 338 2613	50 sg	95,0	
8539 1,0 T 338 2614	50 hv	96,0	
		381,5	
2041 Rauh Reiner			12507
8540 1,0 B 1003 4611	g	93,5	
8541 1,0 B 1003 264	sg	95,5	
8542 0,1 B 1003 265	sg	95,0	
8543 0,1 B 1003 5615	sg	95,0	
		379,0	
2042 Thiem Gunter			12631
8544 1,0 S 210 161	50 g	93,5	
8545 1,0 S 210 162	50 hv	96,5	
8546 1,0 S 210 163	50 sg	95,0	
8547 0,1 S 210 166	nB	0,0	
		285,0	
2043 Volke Manfred			12703
8548 1,0 Z 539 266	30 hv	96,0	
8549 1,0 Z 539 267	30 sg	95,5	
8550 0,1 Z 539 4619	30 sg	94,0	
8551 0,1 Z 539 4620	30 sg	95,0	
		380,5	

2044	Schmidt Reinhard				12838
8552	1,0 B 977	365	45	sg	95,0
8553	1,0 B 977	363	45	hv	96,0
8554	0,1 B 977	468	45	hv	96,0
8555	0,1 B 977	4610	45	V	97,0LVE7
					384,0
2045	Fritz Jochen				12890
8556	1,0 B 193	166		hv	96,0
8557	0,1 B 193	3632		hv	96,0
8558	0,1 B 193	2615		sg	95,0
8559	0,1 B 193	4637		hv	96,5
					383,5
2046	Munke Robert				12977
8560	1,0 B 608	2614	50	hv	96,5EP1
8561	0,1 B 608	4631		hv	96,5
8562	1,0 B 608	167	60	sg	95,0
8563	1,0 B 608	168		hv	96,0
					384,0
2047	Goth Toralf				13068
8564	1,0 M 22	1610	80	sg	95,5
8565	1,0 M 22	1616	80	sg	95,5
8566	1,0 M 22	2622	80	hv	96,0
8567	0,1 M 22	2625	80	sg	95,5
					382,5
2048	Terwart Horst				13248
8568	1,0 B 930	4636	40	sg	94,5
8569	1,0 B 930	4637	40	sg	95,0
8570	0,1 B 930	4638	40	g	92,5
8571	0,1 B 930	4639	40	g	93,5
					375,5
2049	Schmidt Rainer				13262
8572	1,0 T 19	161		sg	94,5
8573	0,1 T 19	165		hv	96,0
8574	1,0 T 19	162		sg	94,0
8575	0,1 T 19	167		sg	95,5
					380,0
2050	Nickels Thierry				13343
8576	1,0 BS			sg	95,0
8577	1,0 BS			nB	0,0
8578	0,1 BS			sg	95,0
8579	0,1 BS			hv	96,5EP3
					286,5

2051	Schuchter Hildegard				13504
8580	1,0		50	sg	95,0
8581	1,0		50	sg	95,0
8582	0,1		50	sg	94,5
8583	0,1		50	hv	96,0
					380,5
2052	Haim Helmut				13555
8584	1,0		45	hv	96,0
8585	0,1		45	hv	96,5EP5
8586	0,1		45	hv	96,0
8587	1,0		45	V	97,0STE
					385,5
2053	Durrer Andreas				13659
8588	1,0	3379	45	sg	94,5
8589	1,0	3379	45	sg	95,0
8590	1,0	3379	45	sg	95,5
8591	0,1	3379	45	sg	95,0
					380,0
2054	Zill Günther u. Luise ZG				12045
8592	1,0 B 477	361	50	hv	96,5LB
8593	1,0 B 477	362	50	hv	96,0
8594	0,1 B 477	365	60	sg	95,0
8595	0,1 B 477	3611	60	hv	96,5EP1
					384,0
2055	Teumer Jörg				12126
8596	1,0 S 9	161		hv	96,5EP3
8597	1,0 S 9	164		hv	96,0
8598	1,0 S 9	3654		hv	96,0
8599	0,1 S 9	166		hv	96,5EP7
					385,0
2056	Volke Manfred				12703
8600	1,0 Z 539	269	30	sg	94,0
8601	0,1 Z 539	262	30	sg	95,0
8602	0,1 Z 539	264	30	hv	96,0EP7
8603	0,1 Z 539	4623	30	sg	95,5
					380,5
2057	Teumer Jörg				12126
8604	1,0 S 9	2626		hv	96,0
8605	1,0 S 9	3636		hv	96,0
8606	1,0 S 9	4673		hv	96,0
8607	0,1 S 9	2628		hv	96,0
					384,0
Einzeltiere weiblich					
	Rustemeier Friedel				11765
8608	0,1 W384	364	40	sg	95,5
8609	0,1 W384	4613	40	sg	95,5

8610	0,1 W384	4617	40	sg	95,5	
8611	0,1 W384	4618	40	sg	95,5	
Einzeltiere männlich						
Keil Norbert						12488
8612	1,0 S192	3639	45	sg	95,5	
8613	1,0 S192	3640	45	nB	0,0	
8614	1,0 S192	4641	45	nB	0,0	
8615	1,0 S192	4642	45	sg	95,5	
Einzeltiere weiblich						
Durrer Andreas						13659
8616	0,1	3379	45	hv	96,0	EP5

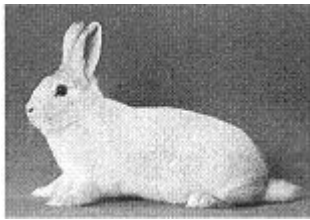

Schwarzgrannen

Kollektionen:

2058	Mühl Michael					10177
8617	1,0 C17	5614		sg	95,5	
8618	0,1 C17	5615		hv	96,0	
8619	0,1 C17	5617		hv	96,0	EP7
8620	0,1 C17	5618		sg	95,5	383,0
2059	Radetzki Gerda					10328
8621	1,0 S 38	262		sg	95,0	
8622	0,1 S 38	264		sg	95,0	
8623	1,0 S 38	4614	40	nB	0,0	
8624	0,1 S 38	4619	40	sg	95,5	285,5
2060	Diederich Hans-Georg					10451
8625	1,0 K 35	4615		hv	96,0	
8626	0,1 K 35	4617		hv	96,0	
8627	0,1 K 35	4618		hv	96,0	
8628	0,1 K 35	4620		hv	96,5	EP4 384,5
2061	Lambrecht ZGM					10456
8629	0,1 S 252	1628	50	hv	96,5	EP5
8630	1,0 S 252	5643	50	hv	96,5	
8631	1,0 S 252	5644	50	hv	96,0	
8632	1,0 S 252	5661	50	sg	95,0	384,0

2062	Sziedat Rene`					11164
8633	1,0 G 905	165	50	nB	0,0	
8634	1,0 G 905	166	50	sg	94,5	
8635	0,1 G 905	1610	50	sg	95,5	
8636	0,1 G 905	1611	50	hv	96,5	286,5
2063	Fischer Horst					11266
8637	0,1 T 342	262	50	sg	95,5	
8638	0,1 T 342	263	50	sg	94,5	
8639	1,0 T 342	364	60	hv	96,0	
8640	0,1 T 342	5612		nB	0,0	286,0
2064	Groß Herbert					11484
8641	1,0 RN 11	368	35	sg	95,5	
8642	1,0 RN 11	369	35	hv	96,5	EP1
8643	0,1 RN 11	3611	35	sg	95,5	
8644	0,1 RN 11	3613	35	sg	95,5	383,0
2065	Heinrich Ernst					11632
8645	1,0 B 603	361	50	hv	96,5	E1
8646	1,0 B 603	363	50	hv	96,0	
8647	1,0 B 603	364	50	hv	96,0	
8648	0,1 B 603	3624	50	nB	0,0	288,5
2066	Vollmar Matthias					11690
8649	1,0 G 26	262	45	sg	95,5	
8650	0,1 G 26	264	45	hv	96,0	
8651	1,0 G 26	467	45	sg	95,5	
8652	0,1 G 26	468	45	hv	96,0	383,0
2067	Jähn Sandra					11720
8653	1,0 S 384	4611	40	sg	94,5	
8654	1,0 S 384	4612	40	sg	95,0	
8655	0,1 S 384	4614	40	sg	95,0	
8656	0,1 S 384	4616	40	sg	94,5	379,0
2068	Bremer Ortwin					12079
8657	1,0 H 335	4618	38	hv	96,5	STE
8658	0,1 H 335	4620	38	sg	94,5	
8659	0,1 H 335	4624	38	nB	0,0	
8660	0,1 H 335	4627	38	hv	96,0	287,0

Käfig-Nr Geschl Tätö rechts links Vk-Preis € Bewertung
Sammlung-Nr. **Schwarzgrannen**

Käfig-Nr Geschl Tätö rechts links Vk-Preis € Bewertung
Sammlung-Nr. **Schwarzgrannen**

2069	Frille Nicky				12158
8661	0,1 T 141	5637	50	sg	95,0
8662	0,1 T 141	5639	50	sg	95,5
8663	1,0 T 141	2611	50	sg	94,5
8664	1,0 T 141	2612	50	sg	95,0
					380,0
2070	Haferkorn Heiko				12272
8665	1,0 S 856	557		hv	96,0
8666	1,0 J 119	153		hv	96,5
8667	0,1 S 856	368		hv	96,5 ZDRKE
8668	0,1 S 856	367		V	97,0 ZDRKE
					386,0
2071	Hiepen Uwe				12290
8669	1,0 RN 107	6632	50	hv	96,0
8670	1,0 RN 107	3614		hv	96,0
8671	0,1 RN 107	6635	50	sg	95,5
8672	0,1 RN 107	3619	50	hv	96,0
					383,5
2072	Henke Carsten				12361
8673	0,1 W 247	361		hv	96,0
8674	1,0 W 247	468		hv	96,5 EP2
8675	0,1 W 247	4610		hv	96,5 EP6
8676	0,1 W 247	4615		nB	0,0
					289,0
2073	Kühne Dirk				12621
8677	0,1 S 799	4611	30	g	92,0
8678	1,0 S 799	4626	30	g	93,5
8679	0,1 S 799	4613	30	g	93,0
8680	0,1 S 799	4612	30	sg	94,0
					372,5
2074	Bär /Raab ZG				12754
8681	1,0 T 640	361	45	sg	95,0
8682	0,1 T 640	364	50	hv	96,5 EP6
8683	0,1 T 640	365	50	hv	96,5 EP3
8684	0,1 T 640	366	50	sg	95,5
					383,5
2075	Schwarz Heinrich				12798
8685	1,0 SR 63	261	55	sg	94,5
8686	1,0 SR 63	263	55	hv	96,0
8687	0,1 SR 63	2610	55	sg	95,0
8688	0,1 SR 63	2611	55	sg	94,5
					380,0

2076	Jöhle Sven				13059
8689	1,0 C 778	267	50	sg	95,5
8690	1,0 C 778	2612	50	nB	0,0
8691	1,0 C 778	3614	50	nB	0,0
8692	0,1 C 778	3621	50	nB	0,0
					95,5
2077	Mlaskac Vaclav				13383
8693	1,0			sg	95,0
8694	1,0			sg	95,0
8695	1,0			sg	94,5
8696	0,1			hv	96,5
					381,0
2078	Hejral Stanislav				13401
8697	1,0 C 26	S28		hv	96,0
8698	1,0 C 46	S47		hv	96,5
8699	1,0 C 46	S48	35	hv	96,0
8700	0,1 C 26	S31		sg	95,0
					383,5
2079	Diederich Hans-Georg				10451
8701	1,0 K 35	264	50	hv	96,0
8702	0,1 K 35	265	50	hv	96,0
8703	1,0 K 35	2611	50	sg	95,5
8704	1,0 K 35	2612	50	sg	95,0
					382,5
2080	Mlaskac Vaclav				13383
8705	1,0			sg	95,0
8706	1,0			g	92,0
8707	1,0			sg	94,0
8708	0,1			sg	94,0
					375,0
2081	Mlaskac Vaclav				13383
8709	1,0		70	sg	95,0
8710	1,0		70	sg	95,5
8711	0,1		70	l.	0,0
8712	0,1		70	sg	94,0
					284,5
2082	Petras Mgr.Radek				13390
8713	1,0 C 36	3610		sg	95,5
8714	0,1 C 36	366		hv	96,5 EP7
8715	0,1 C 36	368		sg	95,0
8716	0,1 C 36	369		sg	95,5
					382,5

Einzeltiere männlich

	Butze André				10848
8717	1,0 S197	368	45	hv	96,0
8718	1,0 S197	3613	65	sg	95,0

8719	1,0 S197	3614	45	hv	96,0	
Furche Christoph					11338	
8720	1,0 G70			sg	94,5	
8721	1,0 G70			hv	96,0	
8722	1,0 G70			sg	95,0	
8723	1,0 G70			sg	95,0	
Krauss Gerd					12991	
8724	1,0 S426	461	70	V	97,0	ZDRKE
8725	1,0 S426	462	70	sg	95,5	
8726	1,0 S426	467	80	sg	95,0	
8727	1,0 S426	468	80	sg	95,0	



**Siamesen
gelb**

Kollektionen:

2083 Fischer Andre						10433
8728	1,0 D621	563		hv	96,5	EP7
8729	1,0 D621	564		hv	96,0	
8730	0,1 D621	568		hv	96,0	
8731	0,1 D621	5610		hv	96,5	EP5 385,0
2084 Brehm Peter						12044
8732	1,0 T 365	4642	25	sg	94,5	
8733	1,0 T 365	4643		sg	94,5	
8734	1,0 T 365	4644	25	sg	94,5	
8735	0,1 T 365	4645		sg	95,0	378,5
2085 Richter Gisela						12780
8736	0,1 C 86	668		sg	94,5	
8737	0,1 C 86	6610		sg	95,0	
8738	1,0 C 86	667		sg	94,0	
8739	1,0 C 86	564		sg	95,0	378,5
2086 Fischer Andre						10433
8740	1,0 D 621	5626		sg	95,0	
8741	0,1 D 621	5630		hv	96,0	
8742	0,1 D 621	567		hv	96,0	
8743	0,1 D 621	566		sg	95,0	382,0

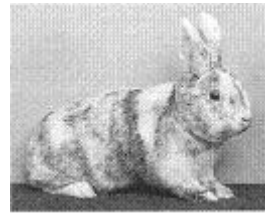

Rhönkaninchen

Kollektionen:

2087 Springmann Franz						10155
8744	1,0 C437	152		sg	95,0	
8745	0,1 C437	162	50	hv	96,5	EP3
8746	1,0 C437	264	50	V	97,0	ZDRKE
8747	0,1 C437	4616	50	hv	96,5	EP2 385,0
2088 Schmidt Olaf						10353
8748	1,0 S 251	3614	45	sg	95,0	
8749	1,0 S 251	3615	45	sg	94,5	
8750	1,0 S 251	4620	45	hv	96,0	
8751	0,1 S 251	3618		hv	96,0	381,5
2089 Lorenz Roland						10597
8752	1,0 D 767	3616	46	sg	95,5	
8753	1,0 D 767	3617	46	sg	95,5	
8754	0,1 D 767	4625	46	sg	95,0	
8755	0,1 D 767	4626	46	sg	95,5	381,5
2090 Furch Helmut						10716
8756	1,0 F 259	4643		sg	95,0	
8757	1,0 F 259	5652		sg	95,5	
8758	1,0 F 259	6655		sg	95,5	
8759	0,1 F 259	5646		sg	94,5	380,5
2091 Thorun Sigmar						10721
8760	0,1 GG 24	361		hv	96,0	
8761	0,1 GG 24	364		nB	0,0	
8762	1,0 GG 24	568		sg	94,5	
8763	0,1 GG 24	5611		sg	95,5	286,0
2092 Scheck Monika						10895
8764	1,0 B 1083	166		hv	96,5	LB
8765	0,1 B 1083	169		sg	95,0	
8766	1,0 B 1083	3615		sg	95,5	
8767	1,0 B 1083	4621		sg	95,0	382,0

2093	König Martin				11486
8768	1,0 C 739	6514		sg	95,0
8769	1,0 C 193	2617		g	93,5
8770	1,0 C 193	5625	30	sg	95,5
8771	0,1 C 193	2614	30	sg	94,5
					378,5
2094	Schenker Andreas				11487
8772	1,0 C 193	3633		g	93,0
8773	1,0 C 193	4636		sg	95,0
8774	0,1 C 193	3631		hv	96,0
8775	0,1 C 193	3634		sg	95,5
					379,5
2095	Böger Hans-Heiko				11573
8776	1,0 HB 25	4651	50	hv	96,0
8777	0,1 HB 25	4653	50	hv	96,0
8778	1,0 HB 25	5657	50	hv	96,5 STE
8779	1,0 HB 25	5658	50	hv	96,0
					384,5
2096	Zscharschuch Jens				11728
8780	0,1 S 575	5633	65	sg	94,5
8781	0,1 S 575	5635	65	sg	95,5
8782	1,0 S 575	4626	65	hv	96,0
8783	1,0 S 575	161	100	hv	96,0
					382,0
2097	Holtkamp Bernhard				11869
8784	1,0 W 169	161	30	hv	96,5 ZDRKE
8785	1,0 W 169	164	30	hv	96,0
8786	0,1 W 169	5622	30	sg	95,5
8787	0,1 W 169	5623	30	sg	95,0
					383,0
2098	Sieghörtner Kurt				11994
8788	1,0 B 477	3640	58	hv	96,0
8789	1,0 B 477	3641	58	hv	96,5 LB
8790	0,1 B 477	3642	64	hv	96,5 EP2
8791	0,1 B 477	3643	64	sg	95,5
					384,5
2099	Dunger Domenica				12070
8792	1,0 S 720	2619	45	sg	94,0
8793	1,0 S 720	162		sg	95,0
8794	0,1 S 720	164		sg	95,5
8795	0,1 S 720	165	50	sg	95,0
					379,5

2100	Scholz/Töpel ZGM				12600
8796	1,0 T 92	259		hv	96,0
8797	1,0 T 92	3635	45	sg	94,5
8798	0,1 T 92	3636	45	sg	95,5
8799	0,1 T 92	3637	45	sg	95,5
					381,5
2101	Böhme Frank				12659
8800	0,1 S 192	3611		hv	96,0
8801	1,0 S 192	3617		hv	96,0
8802	0,1 S 192	3618		sg	94,5
8803	0,1 S 192	3618		hv	96,5 STE
					383,0
2102	Schackmann Werner				12774
8804	1,0 SR 85	4617	40	sg	95,0
8805	0,1 SR 85	4618	40	hv	96,0
8806	1,0 SR 85	5625	40	hv	96,0
8807	1,0 SR 85	5627	40	sg	95,5
					382,5
2103	Chlemens Lothar				12903
8808	1,0 D 31	666		g	93,5
8809	1,0 D 31	667	30	sg	95,5
8810	0,1 D 31	6613	30	sg	95,0
8811	0,1 D 31	6614	30	sg	94,5
					378,5
2104	Dolgner Hans				12913
8812	1,0 F 173	5630		sg	95,5
8813	1,0 F 173	5628		hv	96,5 EP5
8814	1,0 F 173	4624	100	sg	95,0
8815	0,1 F 173	4627		hv	96,0
					383,0
2105	Linke Axel				13016
8816	1,0 D 53	5614		hv	96,0
8817	1,0 D 53	5638		sg	95,5
8818	0,1 D 53	4641		sg	95,0
8819	1,0 D 53	6653		sg	95,0
					381,5
2106	Polze Ronny				13096
8820	1,0 S 548	566		hv	96,0
8821	1,0 S 548	567		hv	96,5
8822	1,0 S 548	568		hv	96,0 ZDRKE
8823	0,1 S 548	5610		g	93,5
					382,0

2107	Krocil Miroslav				13407
8824	1,0 C 15	K1		hv	96,0
8825	1,0 C 15	K3		hv	96,5 EP4
8826	1,0 C 16	K1		hv	96,0 EP5
8827	0,1 C 16	S5		hv	96,0
					384,5
2108	Netik Martin				13429
8828	1,0 C 16	S811	45	sg	95,0
8829	1,0 C 16	S814	45	sg	95,5
8830	1,0 C 16	S816		sg	95,0
8831	0,1 C 16	S817		hv	96,5 LVE7
					382,0
2109	Lechner Georg				13580
8832	1,0		55	l.	0,0
8833	1,0			l.	0,0
8834	0,1		55	l.	0,0
8835	0,1		55	l.	0,0
					0,0
2110	Hamann Urban				13665
8836	1,0		40	hv	96,0 WP6
8837	1,0		40	hv	96,5 EP7
8838	1,0			sg	95,0
8839	0,1		40	hv	96,5
					384,0
2111	Emmenegger Sibylle				13682
8840	1,0	7998	40	hv	96,0
8841	1,0	7998		hv	96,0
8842	0,1	7998	40	sg	94,0
8843	0,1	7998	40	hv	96,0
					382,0
2112	Krummenacher Beatrice				13684
8844	1,0	6252 7322		sg	94,5
8845	1,0	6264 7322		hv	96,0
8846	1,0	7323		hv	96,0
8847	0,1	6255 7322		sg	95,5
					382,0
2113	Zumbrunnen Ruth				13689
8848	1,0		40	sg	95,5
8849	1,0			hv	96,5 EP6
8850	0,1		40	hv	96,5 EP4
8851	0,1			sg	95,5
					384,0

2114	Züger Reinhard				13693
8852	1,0			l.	0,0
8853	1,0			l.	0,0
8854	1,0			l.	0,0
8855	0,1			l.	0,0
					0,0
2115	Sieghörtner Kurt				11994
8856	1,0 B 477	363	58	sg	95,0
8857	1,0 B 477	364	58	hv	96,0
8858	0,1 B 477	5673	64	hv	96,0
8859	0,1 B 477	5675	64	hv	96,5
					383,5
2116	Eschenbacher Frank				12202
8860	1,0 B 537	261	60	sg	95,5
8861	0,1 B 537	264	60	sg	95,0
8862	1,0 B 537	4610	60	hv	96,5 EP1
8863	1,0 B 537	4611	60	hv	96,5 ZDRKE
					383,5
2117	Chlemens Lothar				12903
8864	1,0 D 31	561	30	sg	95,0
8865	1,0 D 31	562	30	hv	96,0
8866	0,1 D 31	6615	30	hv	96,0
8867	0,1 D 31	6616	30	hv	96,0
					383,0
2118	Linke Axel				13016
8868	1,0 D 53	362		sg	95,0
8869	1,0 D 53	363		hv	96,0
8870	0,1 D 53	365		hv	96,0
8871	0,1 D 53	366		hv	96,0
					383,0
2119	Höck Florian				13062
8872	0,1 BJ 249	256		hv	96,0
8873	1,0 B 278	462	55	sg	94,0
8874	0,1 B 278	464		sg	94,5
8875	0,1 B 278	465		hv	96,0
					380,5
Einzeltiere männlich					
Dunger Domenica					12070
8876	1,0 S720	3632	45	sg	94,0
Einzeltiere weiblich					
Dunger Domenica					12070
8877	0,1 S720	168	45	sg	95,5



Perlfeh

Kollektionen:

2120 Biefel Bernd 10008

8878	1,0 R347	161	40	hv	96,5	EP1
8879	1,0 R347	162	40	hv	96,0	
8880	1,0 R347	165	40	hv	96,5	EP5
8881	0,1 R347	2611		hv	96,5	
					385,5	

2121 Semmel Heiko 10033

8882	1,0 H 428	261		sg	95,0	
8883	1,0 H 428	260		hv	96,5	EP5
8884	0,1 H 428	265		sg	95,5	
8885	0,1 H 428	266		hv	96,0	
					383,0	

2122 Weinhold Eberhard 10053

8886	1,0 S 36	4616	35	hv	96,0	
8887	0,1 S 36	4619		sg	95,5	
8888	0,1 S 36	4614	35	V	97,0	ZDRKE
8889	0,1 S 36	4615	35	sg	95,5	
					384,0	

2123 Seiffert Kathrin 10085

8890	1,0 S 114	266	40	sg	95,5	
8891	0,1 S 114	267	40	hv	96,5	EP2
8892	1,0 S 114	4611	40	sg	94,0	
8893	0,1 S 114	4615		sg	95,0	
					381,0	

2124 Hanner Erika 10598

8894	1,0 S 115	166		sg	95,0	
8895	0,1 S 115	167		sg	95,0	
8896	0,1 S 115	2618		hv	96,0	
8897	0,1 S 115	2619		hv	96,0	
					382,0	

2125 Wolter ZGM 10644

8898	1,0 W 293	4614	50	sg	95,0	
8899	1,0 W 293	4613	50	hv	96,0	
8900	0,1 W 293	4615	50	sg	95,0	
8901	0,1 W 293	363	50	sg	95,0	
					381,0	

2126 Wenzel Hartmut 10798

8902	0,1 T 93	2610	45	sg	94,5	
8903	0,1 T 93	2611	45	sg	94,5	
8904	1,0 T 93	3613	45	sg	94,5	
8905	0,1 T 93	3615	45	sg	95,5	
					379,0	

2127 Hildenbrand Rüdiger 10986

8906	1,0 H 249	4612	30	sg	94,0	
8907	1,0 H 249	368	30	sg	94,0	
8908	0,1 H 249	369	30	sg	95,0	
8909	0,1 H 249	365	30	sg	94,5	
					377,5	

2128 Richter Dieter 11100

8910	1,0 C 739	161	35	hv	96,5	EP6
8911	1,0 C 739	162	35	hv	96,5	
8912	1,0 C 739	163	35	V	97,5	ZDRKE
8913	0,1 C 739	167	35	sg	94,5	
					385,0	

2129 Kress u. Herbert ZGM 11123

8914	1,0 K 64	465	50	nB	0,0	
8915	1,0 K 64	464	50	sg	95,0	
8916	1,0 K 64	463	50	sg	95,5	
8917	0,1 K 64	466	60	sg	95,5	
					286,0	

2130 Diener Gottfried 11272

8918	1,0 F 32	4610		sg	95,0	
8919	1,0 F 32	4611		hv	96,0	
8920	0,1 F 32	466		sg	94,0	
8921	0,1 F 32	468		sg	95,5	
					380,5	

2131 Buschner Helmut 11329

8922	1,0 RN 19	3617		hv	96,0	
8923	1,0 RN 19	3618		hv	96,5	
8924	0,1 RN 19	3620		sg	95,5	
8925	0,1 RN 19	3621		sg	95,0	
					383,0	

2132 Schulze Monika 11546

8926	1,0 S 799	4647		sg	95,0	
8927	0,1 S 799	4648		hv	96,0	
8928	1,0 S 799	2640		sg	95,5	
8929	1,0 S 799	2641		hv	96,0	
					382,5	

Käfig-Nr Geschl Tätö rechts links Vk-Preis € Bewertung
Sammlung-Nr. **Perlfeh**

2133	Sommer Ralf				12040
8930	1,0 S 772	366	35 g	93,0	
8931	1,0 S 772	367	35 sg	95,0	
8932	1,0 S 772	5614	35 sg	94,5	
8933	0,1 S 772	5618	35 sg	94,5	
				377,0	
2134	Horvat Josef				12189
8934	1,0 P 67	161	V	97,0	STE
8935	1,0 P 67	265	hv	96,5	
8936	1,0 P 67	2616	sg	94,0	
8937	0,1 P 67	4627	V	97,0	LB
				384,5	
2135	Bormann Rolf				12622
8938	1,0 S 799	2625	25 sg	94,5	
8939	1,0 S 799	2624	hv	96,0	
8940	0,1 S 799	2628	25 sg	95,0	
8941	0,1 S 799	2627	sg	95,5	
				381,0	
2136	Gronkowski Gerald				12649
8942	1,0 G 817	365	50 hv	96,5	EP2
8943	0,1 G 817	367	50 hv	96,5	
8944	0,1 G 817	369	50 hv	96,5	
8945	0,1 G 817	3610	50 hv	96,5	
				386,0	
2137	Meier Peter				12879
8946	0,1 T 70	464	sg	95,0	
8947	1,0 T 70	462	hv	96,5	
8948	0,1 T 70	465	sg	95,5	
8949	1,0 T 70	463	hv	96,0	
				383,0	
2138	Kinne Falk				12895
8950	0,1 S 165	368	50 sg	95,0	
8951	0,1 S 165	369	50 hv	96,5	EP3
8952	1,0 S 165	4616	50 g	93,0	
8953	0,1 S 165	4619	50 hv	96,0	
				380,5	
2139	Karth Werner				12930
8954	1,0 R 223	261	80 sg	95,0	
8955	1,0 R 223	262	80 hv	96,0	
8956	1,0 R 223	263	80 sg	95,0	
8957	0,1 R 223	264	80 sg	94,5	
				380,5	

Käfig-Nr Geschl Tätö rechts links Vk-Preis € Bewertung
Sammlung-Nr. **Perlfeh**

2140	Suchy Gebhard				13081
8958	1,0 B 847	161	hv	96,5	EP3
8959	1,0 B 847	162	hv	96,5	
8960	1,0 B 847	163	hv	96,5	
8961	0,1 B 847	4619	V	97,0	LVE5
				386,5	
2141	Kurz Heinrich				13190
8962	1,0 Z 3	5614	50 hv	96,5	EP4
8963	1,0 Z 3	5615	50 sg	95,5	
8964	1,0 Z 3	6631	50 sg	94,0	
8965	0,1 Z 3	6638	50 hv	96,0	
				382,0	
2142	Jörgenrud Kari				13310
8966	1,0 C885	4591	sg	95,0	
8967	1,0 F146	5783	sg	95,0	
8968	1,0 2111	5851	sg	95,5	
8969	0,1 45X4	5892	sg	95,0	
				380,5	
2143	Käser Veli				13681
8970	1,0	7998	sg	95,0	
8971	1,0	7998	sg	95,5	
8972	0,1	7998	40 sg	95,0	
8973	0,1	7998	40 sg	95,5	
				381,0	
2144	Rey-Bellet Joseph				13695
8974	1,0		sg	95,5	
8975	1,0		sg	95,5	
8976	1,0		hv	96,0	
8977	0,1		hv	96,0	
				383,0	
2145	Biefel Bernd				10008
8978	1,0 R 347	163	sg	95,5	
8979	0,1 R 347	3621	V	97,0	ZDRKE
8980	0,1 R 347	4632	50 sg	95,0	
8981	0,1 R 347	4633	50 hv	96,0	
				383,5	
2146	Semmel Heiko				10033
8982	1,0 H 428	267	sg	95,0	
8983	1,0 H 428	269	hv	96,5	EP1
8984	0,1 H 428	3612	sg	94,5	
8985	0,1 H 428	3616	hv	96,5	
				382,5	

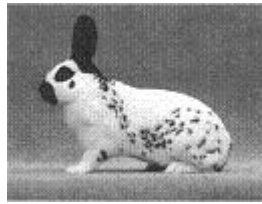

2147 Winkler Peter 10422
8986 1,0 T 46 261 40 hv 96,0
8987 0,1 T 46 266 40 sg 95,5
8988 0,1 T 46 267 40 sg 94,0
8989 0,1 T 46 5610 40 hv 96,0
 381,5

2148 Overhage Willi u. Dirk ZG 11282
8990 0,1 W 314 462 55 hv 96,0
8991 0,1 W 314 464 55 V 97,0 ZDRKE
8992 1,0 W 314 569 55 hv 96,5
8993 0,1 W 314 5614 55 V 97,0 STE
 386,5

2149 Suchy Gebhard 13081
8994 1,0 B 847 2614 hv 96,0
8995 1,0 B 847 2615 hv 96,0
8996 1,0 B 847 2616 hv 96,0
8997 0,1 B 847 4622 hv 96,5
 384,5

2150 Grämer Klaus 10573
8998 1,0 B 922 167 50 sg 95,0
8999 1,0 B 922 2611 50 hv 96,5
9000 0,1 B 922 2613 50 V 97,0 LB
9001 0,1 B 922 2615 50 sg 95,5
 384,0

Einzeltiere männlich

Schäfer Otmar u. Thomas 13065
9002 1,0 C91 262 35 sg 95,0
9003 1,0 C91 263 35 sg 95,5
9004 1,0 C91 4616 35 sg 95,5
9005 1,0 C91 4617 35 hv 96,5 EP4

**Englische Schecken
schwarz-weiß
Kollektionen:**

2151 Bunse Dieter 10047
9006 1,0 I4 3622 50 sg 95,5
9007 1,0 I4 5659 50 hv 96,5 STE
9008 0,1 I4 5668 50 hv 96,0 EP2
9009 0,1 I4 5669 50 sg 95,5
 383,5

2152 Penn Ingo 10080
9010 1,0 V 105 5616 66 sg 95,0
9011 1,0 V 105 5617 sg 94,5
9012 1,0 V 105 5618 66 sg 95,5
9013 0,1 V 105 5622 hv 96,0
 381,0

2153 Neumann Siegfried 10186
9014 1,0 S 296 2617 50 sg 94,5
9015 1,0 S 296 2620 50 sg 94,5
9016 0,1 S 296 2623 50 sg 95,5
9017 0,1 S 296 2624 50 sg 94,0
 378,5

2154 Zenker Günther 10237
9018 0,1 S 654 167 60 sg 94,5
9019 1,0 S 654 1610 sg 94,5
9020 0,1 S 654 4615 nB 0,0
9021 0,1 S 654 4619 b 91,0
 280,0

2155 Oswald Jürgen 10523
9022 1,0 C 175 362 sg 95,5
9023 1,0 C 175 363 g 93,0
9024 1,0 C 175 3610 sg 95,0
9025 0,1 C 175 367 b 91,0
 374,5

2156 Knuth Wolfgang 10567
9026 1,0 W 175 3530 hv 96,0
9027 0,1 W 175 165 sg 95,5
9028 0,1 W 175 166 hv 96,0
9029 0,1 W 175 2617 hv 96,5 EP2
 384,0

2157	van Hülst Laurens			10602
9030	1,0 F 111	161		hv 96,0
9031	1,0 F 111	162	100	sg 95,0
9032	1,0 F 111	4618	100	sg 95,5
9033	0,1 F 111	368	100	g 93,5
				380,0
2158	Winkens Werner			10635
9034	0,1 R 38	6533	75	sg 95,5
9035	1,0 R 38	263		sg 95,0
9036	0,1 R 38	269		sg 95,5
9037	0,1 R 38	2616		sg 95,5
				381,5
2159	Oguntke Marcel			10698
9038	1,0 T 638	2613	40	sg 94,0
9039	0,1 T 638	268	40	g 93,5
9040	1,0 T 638	4617	40	sg 94,0
9041	1,0 T 638	4618		sg 95,5
				377,0
2160	Rüdiger Manfred			10809
9042	1,0 S 558	161	55	sg 94,5
9043	1,0 S 558	5625	55	sg 94,5
9044	1,0 S 558	5630	55	sg 95,5
9045	0,1 S 558	5634	55	sg 95,5
				380,0
2161	Leibold Konrad			10830
9046	1,0 B 441	262	60	sg 95,0
9047	1,0 B 441	366	60	sg 95,0
9048	1,0 B 441	3614	60	sg 95,0
9049	0,1 B 441	3613	60	hv 96,5 EP3
				381,5
2162	Hoffmann Andreas			10901
9050	1,0 S 155	466	50	sg 95,0
9051	1,0 S 155	467	50	sg 95,0
9052	0,1 S 155	4610	50	hv 96,0
9053	0,1 S 155	4614	50	sg 94,5
				380,5
2163	Käppel Manfred			11003
9054	1,0 B 1056	461		hv 96,0
9055	1,0 B 1056	5610		sg 95,5
9056	0,1 B 1056	466		sg 95,0
9057	0,1 B 1056	568		sg 95,0
				381,5

2164	Löhr Michael			11084
9058	1,0 W 298	1622		hv 96,0
9059	1,0 W 298	5687		hv 96,5
9060	0,1 W 298	5688		hv 96,5 LB
9061	0,1 W 298	5697	80	hv 96,0
				385,0
2165	Hänel Maria			11181
9062	1,0 D 544	564	50	sg 94,5
9063	1,0 D 544	5630		sg 94,5
9064	0,1 D 544	5631	50	sg 94,5
9065	0,1 D 544	5632		nB 0,0
				283,5
2166	Rückart Gerhard			11292
9066	1,0 M 78	4627	100	hv 96,0 EP7
9067	1,0 M 78	4632	100	sg 95,0
9068	0,1 M 78	4621	100	hv 96,0 EP5
9069	0,1 M 78	4628	100	sg 95,0
				382,0
2167	Balz Ernst			11379
9070	1,0 Z 198	3611	50	hv 96,0
9071	1,0 Z 198	4614	50	sg 94,0
9072	1,0 Z 198	4615	50	sg 94,5
9073	0,1 Z 198	4616	50	sg 95,0
				379,5
2168	Hartmann Martin			11562
9074	1,0 T 539	161	35	hv 96,0
9075	1,0 T 539	163	35	sg 94,0
9076	0,1 T 539	165	35	sg 95,5
9077	0,1 T 539	2614	35	sg 95,5
				381,0
2169	Holzauer Dirk			11675
9078	1,0 G 435	4636		V 97,0 ZDRKE
9079	1,0 G 435	4637		hv 96,0
9080	0,1 G 435	1618		sg 95,5
9081	0,1 G 435	2511		sg 95,0
				383,5
2170	Schophuis Hermann			11990
9082	1,0 W 169	262		sg 95,5
9083	1,0 W 169	5618		g 93,5
9084	0,1 W 169	4617		hv 96,0
9085	0,1 W 169	4616		hv 96,5 LVE2
				381,5

2171 Beyer Thomas				12261
9086	1,0 S 561	3613	55 sg	94,0
9087	1,0 S 561	3615	60 hv	96,0
9088	0,1 S 561	3616	55 sg	94,0
9089	1,0 S 561	3620	sg	94,5
				378,5
2172 Klotzsche Dietmar				12614
9090	0,1 S 257	5634	50 sg	94,5
9091	0,1 S 257	5635	50 hv	96,0
9092	1,0 S 257	3622	sg	94,0
9093	0,1 S 257	3623	50 hv	96,0
				380,5
2173 Postler Michael				12860
9094	1,0 B 871	262	50 sg	94,5
9095	1,0 B 871	263	50 sg	95,0
9096	1,0 B 871	264	50 sg	95,0
9097	0,1 B 871	4623	55 hv	96,5 EP4
				381,0
2174 Pasemann Gerd				13186
9098	1,0 B 561	3612	65 sg	95,5
9099	1,0 B 561	3519	65 sg	95,0
9100	1,0 B 561	4624	65 sg	95,0
9101	0,1 B 561	3615	65 hv	96,5 EP6
				382,0
2175 Sturmberger Franz				13545
9102	1,0		40 sg	95,0
9103	1,0		oB	0,0
9104	1,0		sg	95,5
9105	0,1		40 sg	95,0
				285,5
2176 Bunse Dieter				10047
9106	1,0 I 4	3621	50 sg	95,5
9107	1,0 I 4	3623	50 hv	96,5 LB
9108	0,1 I 4	3624	sg	95,0
9109	0,1 I 4	3632	50 sg	94,5
				381,5
2177 van Hülst Laurens				10602
9110	1,0 F 111	4617	100 hv	96,0 EP3
9111	0,1 F 111	366	100 hv	96,5 EP7
9112	0,1 F 111	367	100 sg	95,5
9113	0,1 F 111	369	100 V	97,0 ZDRKE
				385,0

2178 Brüggemann Helmut				11226
9114	1,0 W 351	266	40 sg	94,5
9115	0,1 W 351	269	g	92,5
9116	1,0 W 351	5627	40 sg	94,5
9117	0,1 W 351	5629	40 l.	0,0
				281,5
2179 Postler Michael				12860
9118	1,0 B 871	265	50 hv	96,0
9119	0,1 B 871	4612	55 hv	96,0
9120	1,0 B 871	4620	50 sg	95,5
9121	1,0 B 871	4622	50 sg	95,5
				383,0
2180 Pasemann Gerd				13186
9122	1,0 B 561	6634	58 sg	95,0
9123	1,0 B 561	5550	58 sg	94,0
9124	0,1 B 561	5627	58 sg	94,5
9125	0,1 B 561	6632	58 g	93,0
				376,5
2181 Bunse Dieter				10047
9126	1,0 I 4	5651	50 hv	96,0 EP6
9127	0,1 I 4	5652	hv	96,0
9128	1,0 I 4	5653	50 sg	95,0
9129	1,0 I 4	5660	50 hv	96,0
				383,0
2182 Fischnaller Josef				13302
9130	1,0 BZ 719	6108	40 sg	94,5
9131	1,0 BZ 719	6106	40 hv	96,5 EP5
9132	1,0 BZ 719	6416	45 nB	0,0
9133	1,0 BZ 719	6415	40 sg	94,0
				285,0
2183 Jadischke Jens				11091
9134	1,0 F 173	361	hv	96,5 STE
9135	1,0 F 173	362	sg	95,0
9136	0,1 F 173	4611	hv	96,0 EP4
9137	0,1 F 173	4613	V	97,0 ZDRKE
				384,5
2184 Sauter Rudolf				10941
9138	1,0 Z 407	361	40 sg	94,5
9139	1,0 Z 407	5612	40 nB	0,0
9140	0,1 Z 407	367	sg	95,0
9141	0,1 Z 407	368	sg	95,5
				285,0

blau-weiß

Kollektionen:

2185 Berg Stefan 10524

9142 1,0 C175 5611 hv 96,0

9143 0,1 C175 5614 hv 96,5

9144 1,0 C175 5613 sg 95,5

9145 0,1 C175 5615 hv 96,5
384,5

2186 Dieken Helga 10966

9146 1,0 I 98 267 35 sg 94,5

9147 1,0 I 98 4626 35 hv 96,0

9148 1,0 I 98 4627 35 hv 96,5 EP4

9149 0,1 I 98 4630 35 sg 95,0
382,0

2187 Turk Marcus 11090

9150 1,0 F 173 3433 hv 96,0

9151 1,0 F 173 3611 hv 96,0

9152 0,1 F 173 3614 hv 96,5 STE

9153 0,1 F 173 3615 sg 95,0
383,5

2188 Mücke Erik 11205

9154 1,0 G 145 5621 50 sg 95,0

9155 0,1 G 145 5623 hv 96,0

9156 0,1 G 145 6629 55 hv 96,0

9157 0,1 G 145 6630 sg 94,5
381,5

2189 Hübner Rainer 12052

9158 0,1 B 1052 163 hv 96,5

9159 0,1 B 1052 165 sg 95,5

9160 1,0 B 1052 4611 55 hv 96,0

9161 1,0 B 1052 4612 55 V 97,0 ZDRKE
385,0

2190 Metzner Wilfried 12123

9162 1,0 S 479 5653 sg 95,0

9163 1,0 S 479 5654 45 sg 95,0

9164 0,1 S 479 3636 sg 94,0

9165 0,1 S 479 5656 hv 96,5
380,5

2191 Krüger Eberhard 12899

9166 1,0 D 149 3612 50 sg 95,5

9167 1,0 D 149 3614 50 sg 95,0

9168 0,1 D 149 266 hv 96,5 EP7

9169 0,1 D 149 2610 hv 96,0
383,0

2192 Martin Johannes 13156

9170 1,0 S 205 142 sg 94,0

9171 1,0 S 205 152 35 hv 96,5 EP1

9172 1,0 S 205 4621 sg 95,5

9173 0,1 S 205 4620 sg 95,5
381,5

2193 Holler Franz 13250

9174 1,0 B 1167 362 50 sg 95,0

9175 0,1 B 1167 366 60 g 93,5

9176 1,0 B 1167 3622 sg 94,5

9177 1,0 B 1167 3624 sg 95,5
378,5

2194 Käppel Manfred 11003

9178 1,0 B 1056 561 hv 96,0

9179 1,0 B 1056 563 V 97,0 SE16

9180 1,0 B 1056 562 hv 96,0

9181 0,1 B 1056 565 hv 96,5
385,5

2195 Haferkorn Heiko 12272

9182 1,0 S 856 5527 hv 96,0

9183 1,0 D 149 3415 sg 95,0

9184 0,1 S 856 363 hv 96,5 LB

9185 0,1 S 856 4617 hv 96,5 EP5
384,0

2196 Sauter Rudolf 10941

9186 1,0 Z 407 561 40 hv 96,0

9187 0,1 Z 407 565 40 sg 95,5

9188 0,1 Z 407 566 40 hv 96,5

9189 0,1 Z 407 569 40 sg 95,5
383,5

madagaskar-weiß

Kollektionen:

2197 Ellenberg Reinhold 10463

9190 1,0 W147 3625 V 97,0 STE

9191 0,1 W147 3613 V 97,0 ZDRKE

9192 0,1 W147 5635 sg 95,5

9193 0,1 W147 5636 hv 96,5 LB
386,0

2198 Burkhardt Siegfried 12645

9194 1,0 G 308 5625 50 sg 95,5

9195 1,0 G 308 5627 50 hv 96,0

9196 0,1 G 308 5651 hv 96,0

9197 0,1 G 308 6666 hv 96,0
383,5

2199 Metzner Wilfried				12123
9198	1,0 S 479	1627	45 hv	96,5 LB
9199	1,0 S 479	5642	sg	95,5
9200	0,1 S 479	1630	hv	96,5
9201	0,1 S 479	1631	sg	95,0
				383,5
2200 Weiss Andreas				10735
9202	1,0 F 173	161	hv	96,0
9203	1,0 F 173	3617	sg	95,5
9204	1,0 F 173	3618	100 sg	95,0
9205	0,1 F 173	5633	100 sg	95,5
				382,0
2201 Wohlgemuth Dirk				11178
9206	1,0 S 73	162	45 sg	95,0
9207	1,0 S 73	466	sg	95,5
9208	1,0 S 73	5610	40 sg	95,0
9209	0,1 S 73	5612	40 sg	95,0
				380,5
2202 Brabandt Gerhard				11817
9210	1,0 S 330	3639	sg	95,5
9211	1,0 S 330	3640	sg	95,0
9212	1,0 S 330	3641	50 hv	96,5 EP3
9213	0,1 S 330	3636	50 sg	95,0
				382,0
2203 Ulbrich Jens				12033
9214	1,0 S 46	261	40 sg	95,0
9215	0,1 S 46	265	40 sg	95,0
9216	0,1 S 46	266	40 hv	96,0
9217	0,1 S 46	268	40 sg	95,5
				381,5
2204 Haußler Günter				12086
9218	1,0 Z 368	2612	60 hv	96,0
9219	1,0 Z 368	2610	60 hv	96,0
9220	1,0 Z 368	2615	60 hv	96,0
9221	0,1 Z 368	163	hv	96,0
				384,0
2205 Ruble Volker				12456
9222	1,0 P 110	3614	hv	96,5
9223	1,0 P 110	3615	hv	96,5 EP4
9224	1,0 P 110	5632	hv	96,5
9225	0,1 P 110	5638	hv	96,5 LVE1
				386,0

2206 Heinritz Thomas				12539
9226	1,0 B 1051	361	100 hv	96,0
9227	0,1 B 1051	3615	100 sg	95,5
9228	0,1 B 1051	3614	100 sg	95,5
9229	0,1 B 1051	5629	100 hv	96,0
				383,0
2207 Möller Günter				10661
9230	0,1 K 107	269	sg	95,5
9231	0,1 K 107	2610	hv	96,0
9232	1,0 K 107	4618	hv	96,0
9233	1,0 K 107	4626	sg	95,5
				383,0
2208 Weiss Andreas				10735
9234	1,0 F 173	4624	sg	95,5
9235	1,0 F 173	4625	100 sg	95,5
9236	1,0 F 173	5632	hv	96,5 EP5
9237	0,1 F 173	5634	sg	95,0
				382,5
2209 Höflich Hermann				10759
9238	1,0 W 12	4640	hv	96,0
9239	0,1 W 12	3626	sg	95,5
9240	0,1 W 12	4643	sg	95,0
9241	0,1 W 12	4644	sg	95,5
				382,0
2210 Heinritz Thomas				12539
9242	0,1 B 1051	366	100 sg	95,5
9243	0,1 B 1051	367	100 hv	96,5 EP2
9244	1,0 B 1051	5626	100 hv	96,0
9245	1,0 B 1051	5625	100 hv	96,0
				384,0
2211 Wessel ZGM				11439
9246	1,0 U 10	462	hv	96,0
9247	0,1 U 10	465	sg	95,5
9248	0,1 U 10	466	sg	94,5
9249	0,1 U 10	4610	80 sg	95,0
				381,0
dreifarbig-weiß				
Kollektionen:				
2212 Niebisch Peter				11089
9250	1,0 W646	448	90 sg	95,0
9251	1,0 W646	163	90 g	93,0
9252	0,1 W646	165	120 hv	96,0 EP1
9253	0,1 W646	166	120 g	93,5
				377,5



2213 Fiedler Johannes 12407
9254 1,0 B 1051 4613 sg 95,5
9255 1,0 B 1051 265 sg 95,0
9256 0,1 B 1051 269 g 93,5
9257 0,1 B 1051 4615 sg 95,5
 379,5

2214 Jäger Thomas 12628
9258 1,0 T 315 3618 sg 95,0
9259 1,0 T 315 6630 sg 94,5
9260 1,0 T 315 6631 sg 95,5
9261 0,1 T 315 3621 sg 94,5
 379,5

2215 Bachmann Gerhard 13620
9262 0,1 hv 96,5 ZDRKE
9263 1,0 hv 96,0 EP1
9264 1,0 sg 95,5
9265 1,0 sg 94,0
 382,0

2216 Sager Josef 13671
9266 1,0 sg 95,0
9267 1,0 sg 94,5
9268 0,1 sg 95,5
9269 0,1 sg 95,5
 380,5

2217 Blasko Pavel 13278
9270 1,0 sg 94,5
9271 1,0 40 g 92,0
9272 1,0 40 sg 94,5
9273 0,1 40 nB 0,0
 281,0

Einzeltiere männlich
Sager Josef 13671
9274 1,0 sg 94,5

Einzeltiere weiblich
Sager Josef 13671
9275 0,1 sg 95,5

Lux

Kollektionen:

2218 Behrens Klaus 10226

9276 1,0 F56 367 50 sg 95,0
9277 0,1 F56 3610 50 sg 95,0
9278 0,1 F56 4625 50 nB 0,0
9279 0,1 F56 4626 50 sg 94,5
 284,5

2219 Brand Wolfgang 11171

9280 1,0 T 5 162 50 sg 95,5
9281 0,1 T 5 164 50 sg 94,5
9282 1,0 T 5 466 hv 96,0 EP3
9283 0,1 T 5 469 50 sg 94,0
 380,0

2220 von Brunn Andreas 11309

9284 1,0 C 827 162 30 sg 95,5
9285 1,0 C 827 366 30 sg 95,5
9286 1,0 C 827 368 30 sg 94,5
9287 0,1 C 827 5636 30 sg 95,0
 380,5

2221 Zierd Jürgen 11312

9288 1,0 T 96 4612 70 sg 95,5
9289 1,0 T 96 4613 70 sg 94,0
9290 0,1 T 96 4614 70 sg 95,0
9291 0,1 T 96 4615 70 sg 94,5
 379,0

2222 Sept Thomas 13035

9292 1,0 Z 479 361 35 sg 95,0
9293 1,0 Z 479 362 35 hv 96,5 EP1
9294 0,1 Z 479 363 35 g 93,5
9295 0,1 Z 479 364 35 sg 94,5
 379,5

2223 Bachuber Erich 10515

9296 1,0 B 648 261 sg 95,0
9297 1,0 B 648 262 sg 94,5
9298 0,1 B 648 5616 sg 94,0
9299 0,1 B 648 5617 sg 94,0
 377,5

2224 von Brunn Andreas 11309
9300 0,1 C 827 5626 hv 96,0 EP4
9301 1,0 C 827 5630 g 93,0
9302 1,0 C 827 5637 30 sg 95,0
9303 1,0 C 827 5640 30 g 92,5
 376,5

2225 Menzer Dietrich 12095
9304 1,0 D 722 3613 80 sg 95,5
9305 0,1 D 722 3614 80 nB 0,0
9306 0,1 D 722 4619 80 sg 95,5
9307 0,1 D 722 4620 80 hv 96,0
 287,0

2226 Lorenz Heini 10455
9308 1,0 S 558 364 hv 96,5 EP1
9309 0,1 S 558 365 sg 94,0
9310 0,1 S 558 163 g 93,5
9311 1,0 G 46 152 V 97,0 ZDRKE
 381,0



**Kleine Silber
schwarz-silber
Kollektionen:**

2227 Schuster Dirk 10036
9312 0,1 S16 3612 50 sg 95,0
9313 1,0 S16 3615 50 sg 95,5
9314 1,0 S16 3616 50 hv 96,0
9315 0,1 S16 3617 50 sg 94,5
 381,0

2228 Roth Patrick 10169
9316 1,0 RN 35 362 45 sg 95,5
9317 1,0 RN 35 363 45 hv 96,5 EP6
9318 1,0 RN 35 6637 45 nb 0,0
9319 0,1 RN 35 4616 45 hv 96,0
 288,0

2229 Rathjen Hans-Wilhelm 10245
9320 0,1 F 111 3613 sg 95,0
9321 0,1 F 111 3614 hv 96,0
9322 0,1 F 111 3615 sg 95,5
9323 1,0 F 111 5616 sg 95,0
 381,5

2230 Keil Volker 10247
9324 1,0 H 71 161 hv 96,0
9325 1,0 H 71 166 hv 96,5 LB
9326 0,1 H 71 2625 sg 95,0
9327 1,0 H 71 5630 hv 96,0
 383,5

2231 Faber Klaus 10375
9328 1,0 T 286 161 40 sg 95,5
9329 1,0 T 286 267 40 hv 96,0
9330 1,0 T 286 3620 40 sg 95,5
9331 0,1 T 286 5628 40 sg 95,0
 382,0

2232 Gramann Norbert 10421
9332 1,0 T 326 169 hv 96,5 EP7
9333 0,1 T 326 3632 35 hv 96,0
9334 1,0 T 326 3634 35 hv 96,5
9335 0,1 T 326 3651 35 sg 95,0
 384,0

2233 Dieck Elfi 10457
9336 1,0 S 321 262 50 sg 95,5
9337 0,1 S 321 264 hv 96,0
9338 1,0 S 321 2614 50 hv 96,5
9339 0,1 S 321 2618 hv 96,0
 384,0

2234 Karen Hans 10464
9340 1,0 RN 7 265 40 g 93,5
9341 1,0 RN 7 3614 40 hv 96,0
9342 1,0 RN 7 3619 40 sg 95,0
9343 0,1 RN 7 5625 sg 95,5
 380,0

2235 Pisot Peter 10600
9344 1,0 C 496 5620 50 sg 95,5
9345 0,1 C 496 5621 50 hv 96,0
9346 0,1 C 496 5622 50 sg 95,0
9347 0,1 C 496 5623 50 sg 95,5
 382,0

2236 Emmerich Matthias 10638
9348 1,0 W 175 364 l. 0,0
9349 1,0 W 175 365 l. 0,0
9350 0,1 W 175 4611 l. 0,0
9351 0,1 W 175 4614 l. 0,0
 0,0

2237	Sohr Oskar			10746
9352	1,0 Z 30	3630	hv	96,5
9353	0,1 Z 30	3642	sg	95,0
9354	0,1 Z 30	3641	sg	94,5
9355	0,1 Z 30	3640	V	97,5 ZDRKE 383,5
2238	Weber/Reinheimer ZG			10887
9356	1,0 K 49	259	hv	96,0
9357	1,0 H 173	261	70 sg	95,5
9358	1,0 H 173	364	70 hv	96,5
9359	0,1 H 173	362	sg	95,0 383,0
2239	Schön Armin			11079
9360	1,0 H 121	466	sg	94,5
9361	1,0 H 121	467	hv	96,5 EP1
9362	1,0 H 121	5515	nb	0,0
9363	0,1 H 121	6633	hv	96,0 287,0
2240	Böhme Lothar			11173
9364	1,0 S 192	2613	hv	96,0
9365	1,0 S 192	4623	65 sg	95,5
9366	1,0 S 192	4624	65 V	97,0 LB
9367	0,1 S 192	4641	65 hv	96,0 384,5
2241	Bitterlich Gerd			11209
9368	1,0 S 77	462	50 sg	94,0
9369	0,1 S 77	465	50 sg	95,0
9370	1,0 S 77	469	50 sg	95,5
9371	0,1 S 77	4610	50 sg	95,0 379,5
2242	Levers Georg			11280
9372	1,0 W 165	368	45 hv	96,5
9373	0,1 W 165	3611	45 hv	96,0
9374	1,0 W 165	5649	45 hv	96,0
9375	1,0 W 165	5650	45 hv	96,0 384,5
2243	Schmitt Rainer			11314
9376	0,1 K 64	4643	sg	95,5
9377	1,0 K 64	4642	sg	95,0
9378	0,1 K 64	4644	sg	94,5
9379	1,0 K 64	5650	sg	95,5 380,5

2244	Pütz Elisabeth			11396
9380	1,0 W 188	5619	60 hv	96,5 EP6
9381	1,0 W 188	5620	60 hv	96,5 EP2
9382	0,1 W 188	5621	60 hv	96,0
9383	0,1 W 188	5622	hv	96,5 385,5
2245	Knop H.-Dieter + Petra ZG			11403
9384	1,0 R 171	365	sg	95,5
9385	1,0 R 171	366	hv	96,0
9386	1,0 R 171	468	hv	96,5
9387	0,1 R 171	4613	hv	96,5 EP2 384,5
2246	Dallmann Stefan			11456
9388	1,0 M 22	166	55 sg	95,5
9389	1,0 M 22	167	55 hv	96,5 EP3
9390	0,1 M 22	168	55 nb	0,0
9391	0,1 M 22	169	55 sg	95,0 287,0
2247	Oldenburg Rüdiger			11480
9392	1,0 R 204	3643	hv	96,5
9393	1,0 R 204	3644	hv	96,0
9394	1,0 R 204	3645	V	97,0 STE
9395	0,1 R 204	3647	hv	96,5 EP4 386,0
2248	Harnisch Rüdiger			11703
9396	1,0 S 20		35 hv	96,0
9397	0,1 S 20		35 sg	95,5
9398	0,1 S 20		35 hv	96,5
9399	0,1 S 20		35 hv	96,0 384,0
2249	Walter Roland			11782
9400	1,0 B 1073	261	50 hv	96,5
9401	1,0 B 1073	262	nB	0,0
9402	0,1 B 1073	265	V	97,0 ZDRKE
9403	0,1 B 1073	267	50 hv	96,0 289,5
2250	Schäfer Dieter			11807
9404	1,0 D 703	362	30 V	97,5 ZDRKE
9405	1,0 D 703	3611	30 hv	96,5 EP5
9406	0,1 D 703	4620	30 sg	95,5
9407	1,0 D 703	5624	30 hv	96,0 385,5

2251 Stanke Udo u. Gundula ZG				11927
9408	1,0 G 562	3616	55 sg	95,0
9409	1,0 G 562	3617	55 hv	96,0
9410	0,1 G 562	3630	55 sg	94,0
9411	0,1 G 562	3631	55 hv	96,5
				381,5
2252 Trapp Alexander				11947
9412	1,0 K 131	161		sg 94,5
9413	1,0 K 131	162	40 sg	94,0
9414	0,1 K 131	164	40 nb	0,0
9415	0,1 K 131	169	40 sg	95,5
				284,0
2253 Milter Thomas				11984
9416	1,0 F 555			sg 95,0
9417	1,0 F 555			hv 96,0
9418	1,0 F 555		70 hv	96,0
9419	0,1 F 555		70 sg	95,5
				382,5
2254 Frille Marco				12157
9420	1,0 T 141	161	50 sg	94,0
9421	1,0 T 141	162	50 hv	96,0
9422	0,1 T 141	169	50 hv	96,5
9423	1,0 T 141	166	50 sg	95,5
				382,0
2255 Kusch Norbert				12220
9424	1,0 B 1126	5673	40 hv	96,5 EP2
9425	1,0 B 1126	5674	40 hv	96,5 EP7
9426	1,0 B 1126	3648	40 hv	96,0
9427	0,1 B 1126	5688		V 97,0 LVE9
				386,0
2256 Müller Karin				12345
9428	1,0 U 8	161		hv 96,0
9429	0,1 U 8	165		sg 95,5
9430	0,1 U 8	2623	30 hv	96,5
9431	0,1 U 8	2624	30 hv	96,5 STE
				384,5
2257 Becker Horst				12403
9432	0,1 S 597	461	35 l.	0,0
9433	0,1 S 597	462	35 l.	0,0
9434	1,0 S 597	463	35 l.	0,0
9435	0,1 S 597	467	35 l.	0,0
				0,0

2258 Kynast Markus				12406
9436	1,0 B 995	5632	50 hv	96,5 EP4
9437	0,1 B 995	5633	50 hv	96,5
9438	1,0 B 995	6638	50 hv	96,0
9439	0,1 B 995	6639	50 sg	95,5
				384,5
2259 Ilskens Alexander				12520
9440	1,0 B 267	5614	35 hv	96,5 EP5
9441	1,0 B 267	5616	35 sg	95,0
9442	1,0 B 267	5617	35 sg	95,0
9443	0,1 B 267	5619	40 sg	95,5
				382,0
2260 Hakelberg Jürgen				12525
9444	1,0 M 14	261		sg 95,5
9445	1,0 M 14	262	50 sg	95,5
9446	1,0 M 14	263		sg 94,0
9447	0,1 M 14	4648	50 sg	95,0
				380,0
2261 Uebel Karl-Heinz				12574
9448	1,0 H 242	4658	50 hv	96,0
9449	1,0 H 242	5666	50 hv	96,5
9450	0,1 H 242	3649	50 hv	96,5
9451	0,1 H 242	3656	50 V	97,0 ZDRKE
				386,0
2262 Köhler Karl-Heinz				12638
9452	1,0 S 253	256		hv 96,0
9453	0,1 S 253	257		hv 96,0
9454	1,0 S 253	3515	30 sg	95,0
9455	0,1 S 253	3517		sg 95,0
				382,0
2263 Frey Mathias				12674
9456	1,0 P 20	461		sg 94,5
9457	0,1 P 20	567		sg 94,0
9458	0,1 P 20	568		hv 96,0
9459	0,1 P 20	569		sg 95,5
				380,0
2264 Stengel Bruno				12683
9460	0,1 B 435	4638	35 sg	95,5
9461	0,1 B 435	4639	35 sg	94,5
9462	1,0 B 435	4641	35 sg	95,0
9463	1,0 B 435	4642	35 sg	95,5
				380,5

2265	Janßen Dietrich				12720
9464	1,0 R 184	368	50	hv	96,5 EP3
9465	1,0 R 184	369	50	hv	96,0
9466	1,0 R 184	3610	50	hv	96,5 EP1
9467	0,1 R 184	3611	50	sg	95,0
					384,0
2266	Rajewicz Winfried				12725
9468	1,0 W 293	161	50	hv	96,5
9469	1,0 W 293	168	50	sg	95,0
9470	1,0 W 293	169		sg	95,0
9471	0,1 W 293	4628	50	sg	95,0
					381,5
2267	Schommer Jürgen				12792
9472	1,0 SR 1	3616	46	hv	96,0
9473	1,0 SR 1	4620		hv	96,0
9474	1,0 SR 1	4622	46	hv	96,5
9475	0,1 SR 1	4625	46	hv	96,5
					385,0
2268	Altherr Helmut				12799
9476	0,1 SR 63	265	45	sg	94,5
9477	1,0 SR 63	367	36	sg	95,5
9478	1,0 SR 63	369	36	sg	95,0
9479	0,1 SR 63	3611	50	hv	96,0
					381,0
2269	Heiderich Harald				12907
9480	1,0 RN 44	369		sg	95,5
9481	0,1 RN 44	3610		hv	96,5 EP3
9482	0,1 RN 44	4612		hv	96,0
9483	0,1 RN 44	4616		sg	95,5
					383,5
2270	Höslmeier Andreas				12942
9484	1,0 B 601	4646	40	sg	95,0
9485	1,0 B 601	3622	40	sg	94,0
9486	1,0 B 601	3623	40	hv	96,0
9487	0,1 B 601	3625	40	hv	96,0
					381,0
2271	Nickel Edeltraud				13011
9488	1,0 W 129	3610	58	hv	96,0
9489	1,0 W 129	3611	58	sg	95,0
9490	0,1 W 129	3612	58	sg	95,5
9491	0,1 W 129	3613	58	hv	96,5
					383,0

2272	Jeuthe Wolfgang				13027
9492	1,0 T 180	168		hv	96,0
9493	1,0 T 180	1618		hv	96,5 LB
9494	1,0 T 180	3659		hv	96,0
9495	0,1 T 180	3650		hv	96,0
					384,5
2273	Solc ml. Josef				13431
9496	1,0 C 46	S119	35	sg	95,5
9497	0,1 C 46	S120	35	g	93,5
9498	0,1 C 46	S212	35	sg	95,0
9499	0,1 C 46	S122	35	sg	94,0
					378,0
2274	Eslbauer Michaela				13566
9500	1,0		60	hv	96,0
9501	1,0		60	sg	95,5
9502	1,0		60	hv	96,5 EP4
9503	0,1		60	sg	95,0
					383,0
2275	Schweizer Jules				13688
9504	1,0			sg	95,0
9505	1,0			sg	95,0
9506	0,1			sg	95,5
9507	0,1			hv	96,0
					381,5
2276	Schützhold Rolf				10358
9508	1,0 S 760	365	55	sg	95,5
9509	1,0 S 760	366	55	hv	96,5
9510	1,0 S 760	3613	55	hv	96,5 LVE
9511	0,1 S 760	3610	55	sg	94,5
					383,0
2277	Gramann Norbert				10421
9512	1,0 T 326	2620		hv	96,0
9513	0,1 T 326	2622	35	hv	96,5 EP1
9514	1,0 T 326	3635		hv	96,5 EP5
9515	0,1 T 326	3639	35	hv	96,5
					385,5
2278	Kühn Frieder				11521
9516	1,0 S 469	2617	50	hv	96,0
9517	1,0 S 469	3624	50	hv	96,0
9518	0,1 S 469	3621	50	hv	96,0
9519	0,1 S 469	3622	50	sg	95,5
					383,5

2279 Michael Jörg 11857
9520 1,0 T 315 3614 hv 96,0
9521 1,0 T 315 3615 hv 96,5
9522 1,0 T 315 3617 hv 96,0
9523 0,1 T 315 4643 V 97,0 ZDRKE
 385,5

2280 Witte Josef 11873
9524 1,0 I 36 1620 sg 95,5
9525 1,0 I 36 1621 hv 96,0
9526 1,0 I 36 1617 hv 96,5 EP2
9527 0,1 I 36 1626 sg 95,5
 383,5

2281 Kusch Norbert 12220
9528 1,0 B 1126 5685 sg 95,5
9529 1,0 B 1126 3649 40 nB 0,0
9530 0,1 B 1126 5682 40 sg 95,5
9531 0,1 B 1126 5686 40 hv 96,0
 287,0

2282 Börstler Horst 12480
9532 1,0 P 41 161 hv 96,0
9533 1,0 P 41 2617 sg 95,5
9534 0,1 P 41 1615 hv 96,0
9535 0,1 P 41 1616 sg 94,5
 382,0

2283 Müller Herbert 12929
9536 1,0 H 472 466 50 hv 96,0
9537 1,0 H 472 467 50 sg 95,5
9538 1,0 H 472 468 50 hv 96,0
9539 0,1 H 472 469 50 sg 94,5
 382,0

2284 Jeuthe Wolfgang 13027
9540 1,0 T 180 2641 hv 96,0
9541 1,0 T 180 2642 hv 96,5 EP6
9542 1,0 T 180 4664 hv 96,0
9543 0,1 T 180 4668 hv 96,5 STE
 385,0

2285 Witry Jacques 13345
9544 1,0 50 sg 95,5
9545 1,0 50 sg 94,5
9546 0,1 50 hv 96,0
9547 0,1 50 hv 96,0
 382,0

2286 Witte Josef 11873
9548 1,0 I 36 46130 40 l. 0,0
9549 1,0 I 36 46131 40 l. 0,0
9550 1,0 I 36 36103 40 l. 0,0
9551 0,1 I 36 1624 40 l. 0,0
 0,0

Einzeltiere männlich

Schuster Dirk 10036

9552 1,0 S16 4424 hv 96,0

Hartung Josef 10472

9553 1,0 K64 3611 hv 96,5 EP7

9554 1,0 K64 3612 60 hv 96,5 ZDRKE

9555 1,0 K64 3613 hv 96,0

9556 1,0 K64 3614 60 hv 96,5

Mahmens Kurt 10998

9557 1,0 M103 2629 40 sg 94,5

9558 1,0 M103 2626 40 sg 95,5

9559 1,0 M103 2633 40 hv 96,0

9560 1,0 M103 2632 40 sg 95,5

Bader Manfred 11342

9561 1,0 P142 169 sg 95,5

9562 1,0 P142 1610 50 hv 96,0

9563 1,0 P142 1612 50 hv 96,0

9564 1,0 P142 1613 50 hv 96,5

9565 1,0 P142 1611 sg 95,5

9566 1,0 P142 4442 sg 95,5

Einzeltiere weiblich

Dieck Elfi 10457

9567 0,1 S321 3623 50 hv 96,0

9568 0,1 S321 4638 50 hv 96,0

blau-silber

Kollektionen:

2287 Fritz Günter 10526

9569 1,0 H111 4613 hv 96,0 EP3

9570 1,0 H111 4614 hv 96,0

9571 1,0 H111 167 sg 95,0

9572 0,1 H111 4620 hv 96,0

383,0

2288 Schlögel Walter 10560

9573 1,0 H 302 268 hv 96,0 EP4

9574 0,1 H 302 2612 hv 96,0

9575 1,0 H 302 4615 hv 96,0

9576 0,1 H 302 4619 sg 95,5

383,5

2289	Joosten Heinrich				10636
9577	1,0 R 184	5620		sg	95,5
9578	1,0 R 184	5621		sg	95,5
9579	0,1 R 184	5622		hv	96,5 STE
9580	0,1 R 184	5623		hv	96,5
					384,0
2290	Hoidecker Franz u. Mark ZG				10657
9581	1,0 Z 98	161		sg	95,0
9582	1,0 Z 98	162		sg	95,0
9583	1,0 Z 98	164		sg	94,5
9584	0,1 Z 98	165		hv	96,0
					380,5
2291	Fritzsche Silvio				10687
9585	1,0 S 332	361	35	sg	94,0
9586	1,0 S 332	362	35	hv	96,0
9587	1,0 S 332	364	35	sg	94,5
9588	0,1 S 332	365	35	hv	96,0
					380,5
2292	Müller Ludwig				10700
9589	0,1 T 227	4628	40	sg	95,5
9590	0,1 T 227	4629	40	hv	96,5
9591	0,1 T 227	4630	40	sg	95,0
9592	1,0 T 227	5631	40	sg	95,5
					382,5
2293	Schöne Matthias				10902
9593	1,0 S 155	3611	39	sg	94,0
9594	1,0 S 155	3612	39	hv	96,0
9595	1,0 S 155	5614	39	g	93,0
9596	0,1 S 155	5616	39	sg	95,0
					378,0
2294	Sziedat Margot				11163
9597	1,0 G 905	361	50	g	93,0
9598	1,0 G 905	362	50	hv	96,5
9599	1,0 G 905	363	50	g	93,5
9600	0,1 G 905	365	50	sg	95,5
					378,5
2295	Jahn Rainer				11195
9601	1,0 T 207	5612	30	sg	95,0
9602	0,1 T 207	5613		sg	95,5
9603	0,1 T 207	5616		sg	95,0
9604	0,1 T 207	5618		hv	96,0
					381,5

2296	Stoll Manfred				11386
9605	1,0 Z 198	1613		sg	95,5
9606	1,0 Z 198	1617		sg	95,5
9607	1,0 Z 198	1612	35	sg	95,5
9608	0,1 Z 198	1615		hv	96,0
					382,5
2297	Zugelder Willi				11394
9609	1,0 C 239	162	41	sg	94,5
9610	1,0 C 239	163	41	sg	95,0
9611	0,1 C 239	164	41	sg	94,5
9612	0,1 C 239	167	41	hv	96,0
					380,0
2298	Zappe Christoph				11482
9613	0,1 RN 8	4626		sg	95,5
9614	0,1 RN 8	4625		hv	96,5
9615	1,0 RN 8	262		V	97,0 ZDRKE
9616	0,1 RN 8	263		hv	96,0
					385,0
2299	Hönicke Bernd				11621
9617	1,0 D 203	165	50	sg	95,5
9618	0,1 D 203	169	50	V	97,0 ZDRKE
9619	1,0 D 203	1617	50	hv	96,5 LB
9620	1,0 D 203	1619	50	hv	96,0
					385,0
2300	Reich Peter				11906
9621	1,0 T 182	461	40	sg	95,0
9622	0,1 T 182	462	40	sg	95,5
9623	0,1 T 182	464	40	sg	94,0
9624	0,1 T 182	465	45	hv	96,0
					380,5
2301	Matthes Gottfried				11980
9625	1,0 S 187	366	45	sg	95,5
9626	1,0 S 187	367	45	hv	96,0
9627	0,1 S 187	368	45	sg	95,0
9628	0,1 S 187	3613	45	hv	96,0
					382,5
2302	Hlawatsch Matthias				12482
9629	1,0 C 377	1524		sg	95,0
9630	1,0 C 377	4623		hv	96,0
9631	0,1 C 377	4624	40	sg	94,0
9632	0,1 C 377	4625	40	hv	96,0
					381,0

2303	Bär Rolf			12752
9633	1,0 T 640	461	30 g	93,0
9634	1,0 T 640	462	30 nB	0,0
9635	0,1 T 640	464	30 g	93,5
9636	0,1 T 640	465	30 hv	96,5 EP6 283,0
2304	Böhlmann Hagen			12771
9637	1,0 G 325	3610	35 sg	94,5
9638	1,0 G 325	3616	35 hv	96,0
9639	1,0 G 325	3618	35 sg	94,0
9640	0,1 G 325	3619	35 hv	96,5 EP5 381,0
2305	Brendel Manfred			12822
9641	1,0 B 456	5618	g	93,5
9642	0,1 B 456	5621	sg	95,0
9643	0,1 B 456	5622	sg	94,0
9644	0,1 B 456	5624	hv	96,5 379,0
2306	Grottke Werner			12833
9645	0,1 B 881	267	45 sg	95,0
9646	0,1 B 881	268	hv	96,5
9647	0,1 B 881	3613	45 sg	95,0
9648	1,0 B 881	3612	45 sg	95,5 382,0
2307	Siebert Dirk			12906
9649	1,0 W 152	261	58 sg	95,5
9650	0,1 W 152	268	58 hv	96,0
9651	0,1 W 152	269	58 sg	95,5
9652	0,1 W 152	2610	58 hv	96,0 383,0
2308	Metzler Jürgen			12934
9653	0,1 B 435	4633	hv	96,0
9654	1,0 B 435	4630	hv	96,5
9655	1,0 B 435	4631	hv	96,0
9656	1,0 B 435	4632	hv	96,5 385,0
2309	Klößner Ewald			13000
9657	1,0 RN 48	362	sg	95,5
9658	0,1 RN 48	363	hv	96,0
9659	0,1 RN 48	364	50 hv	96,0 EP5
9660	0,1 RN 48	365	hv	96,0 383,5

2310	Suchy Marion			13082
9661	0,1 B 846	2614	hv	96,0
9662	1,0 B 846	161	hv	96,5
9663	1,0 B 846	162	hv	96,0
9664	0,1 B 846	2610	hv	96,5 ZDRKE 385,0
2311	Zwick Jürgen			13125
9665	1,0 P 10	3611	hv	96,5 LVE1
9666	0,1 P 10	3612	hv	96,0
9667	0,1 P 10	3613	hv	96,0 EP6
9668	0,1 P 10	3614	hv	96,5 EP1 385,0
2312	Kopsch Grit			13155
9669	1,0 S 205	2614	35 sg	95,5
9670	1,0 S 205	2619	35 sg	95,5
9671	1,0 S 205	168	35 sg	94,5
9672	0,1 S 205	2620	sg	95,0 380,5
2313	Wimmer Siegfried			13540
9673	1,0		hv	96,5 EP2
9674	1,0		hv	96,0
9675	0,1		hv	96,0
9676	0,1		sg	95,0 383,5
2314	Greußing Arno			13598
9677	1,0	100	sg	95,0
9678	1,0	100	hv	96,0
9679	0,1	100	sg	95,0
9680	0,1	100	hv	96,0 382,0
2315	Herber Heinz			19785
9681	1,0 H 333	261	50 sg	95,0
9682	1,0 H 333	262	50 hv	96,5 EP7
9683	1,0 H 333	5629	hv	96,5 EP1
9684	0,1 H 333	5631	50 hv	96,0 384,0
2316	Zappe Christoph			11482
9685	0,1 RN 8	3616	70 hv	96,0
9686	0,1 RN 8	5634	70 hv	96,5 STE
9687	1,0 RN 8	4623	sg	94,5
9688	0,1 RN 8	5631	hv	96,0 383,0

2317	Jugenheimer Robin				12395
9689	1,0 B 923	265	40	hv	96,0
9690	1,0 B 923	266	40	hv	96,5EP4
9691	0,1 B 923	267	40	sg	94,0
9692	0,1 B 923	2612	40	sg	95,0
					381,5
2318	Klößner Ewald				13000
9693	1,0 RN 48	4615	50	hv	96,0
9694	0,1 RN 48	4617	50	hv	96,5EP3
9695	1,0 RN 48	4618	60	hv	96,0
9696	0,1 RN 48	4620	50	hv	96,0
					384,5
Einzeltiere weiblich					
	Grottke Werner				12833
9697	0,1 B881	162	50	hv	96,5ZDRKE
9698	0,1 T383	356		hv	96,0
gelb-silber					
Kollektionen:					
2319	Mihmele Ilga				10043
9699	1,0 LV03	1153	55	sg	95,0
9700	1,0 LV03	1155	55	sg	94,5
9701	0,1 LV03	1152	55	nB	0,0
9702	1,0 LV03	1157	55	sg	95,0
					284,5
2320	Heidrich Mathias				10129
9703	1,0 S 416	461	41	sg	95,0
9704	0,1 S 416	463	41	sg	95,0
9705	0,1 S 416	464	41	sg	95,5
9706	1,0 S 416	467	41	hv	96,0
					381,5
2321	Bokelmann Hans				10151
9707	1,0 G 483	161	30	V	97,0EP1
9708	1,0 G 483	162	30	sg	95,5
9709	0,1 G 483	163	30	sg	95,5
9710	0,1 G 483	165	30	sg	94,5
					382,5
2322	Babenhanserheide Jürgen				10282
9711	1,0 W 488	261		sg	94,5
9712	1,0 W 488	263	30	hv	96,5EP5
9713	0,1 W 488	469		hv	96,0
9714	0,1 W 488	4610		sg	95,5
					382,5

2323	Duwe Bernd				10298
9715	1,0 M 5	166		sg	95,0
9716	0,1 M 5	169	50	sg	95,5
9717	1,0 M 5	3612		hv	96,0
9718	0,1 M 5	3617		sg	95,5
					382,0
2324	Friedrich Karin u. Herbert Z				10343
9719	1,0 F 38	3612		hv	96,5EP4
9720	1,0 F 38	3611		hv	96,0
9721	0,1 F 38	5637		hv	96,5
9722	0,1 F 38	5634		hv	96,5
					385,5
2325	Bischoff Günter				10395
9723	1,0 T 233	263	60	hv	96,0
9724	0,1 T 233	265	70	hv	96,0
9725	1,0 T 233	4616	60	V	97,0STE
9726	0,1 T 233	4617	70	sg	95,5
					384,5
2326	Sturm Berthold				10606
9727	1,0 F 481	4648		hv	96,5
9728	1,0 F 481	4649		V	97,0ZDRKE
9729	1,0 F 481	4651		hv	96,5EP5
9730	0,1 F 481	4652		hv	96,5
					386,5
2327	Nees Günter				10615
9731	1,0 C 134	2629		hv	96,0
9732	1,0 C 134	4656		V	97,0LVE8
9733	0,1 C 134	4647		hv	96,5
9734	0,1 C 134	4648		sg	95,0
					384,5
2328	Malter Stefan				10647
9735	1,0 T 183	364	35	hv	96,5
9736	1,0 T 183	469	35	sg	95,0
9737	0,1 T 183	467		hv	96,0
9738	0,1 T 183	4613		hv	96,0
					383,5
2329	Möller Günter				10661
9739	1,0 K 107	4617		V	97,5ZDRKE
9740	0,1 K 107	4618		hv	96,0
9741	0,1 K 107	4619		hv	96,5
9742	1,0 K 107	4633		hv	96,5
					386,5

2330	Böduel Roland				10677
9743	1,0 F 144		hv	96,5	EP6
9744	1,0 F 144		sg	95,5	
9745	1,0 F 144		hv	96,5	EP7
9746	0,1 F 144		hv	96,0	
				384,5	
2331	Böhm Walter				10865
9747	1,0 B 1039 461	45	hv	96,0	
9748	1,0 B 1039 462	45	hv	96,5	
9749	1,0 B 1039 4622	45	hv	96,0	
9750	0,1 B 1039 464	45	hv	96,5	LB
				385,0	
2332	Baumann Rainer				10935
9751	1,0 T 701 3628	35	hv	96,0	
9752	1,0 T 701 3632	35	hv	96,5	EP7
9753	0,1 T 701 3634	35	sg	95,5	
9754	0,1 T 701 3635	35	g	92,5	
				380,5	
2333	Bornträger Friedrich Karl				10943
9755	1,0 W 677 161	46	hv	96,5	
9756	1,0 W 677 162	46	V	97,0	STE
9757	1,0 W 677 265	46	hv	96,5	
9758	0,1 W 677 4622	46	g	93,5	
				383,5	
2334	Rosenek Klaus				10980
9759	1,0 T 194 2615	40	sg	95,0	
9760	0,1 T 194 2616	40	sg	95,5	
9761	0,1 T 194 2617	40	hv	96,0	
9762	0,1 T 194 2618	40	sg	95,0	
				381,5	
2335	Schmid Gottfried				10988
9763	1,0 S 560 266		hv	96,5	
9764	1,0 S 560 3629		hv	96,0	
9765	0,1 S 560 2617		hv	96,0	
9766	0,1 S 560		sg	95,0	
				383,5	
2336	Koch Wolf-Dieter				11107
9767	1,0 G 838 165	40	hv	96,5	
9768	1,0 G 838 2619	40	hv	96,5	EP6
9769	0,1 G 838 1611	40	hv	96,5	
9770	0,1 G 838 4663	40	hv	96,0	
				385,5	

2337	Linke Thomas				11118
9771	1,0 G 445 1620	35	hv	96,0	
9772	0,1 G 445 1625	35	g	93,5	
9773	0,1 G 445 1626	35	sg	94,5	
9774	0,1 G 445 1627	35	sg	94,0	
				378,0	
2338	Schönfelder Klaus-D.				11432
9775	0,1 Z 342 4411		sg	95,0	
9776	1,0 Z 342 261		hv	96,0	
9777	0,1 Z 342 264		nB	0,0	
9778	0,1 Z 342 265		g	93,5	
				284,5	
2339	Stojetz Werner				11475
9779	1,0 C 931 264		sg	95,5	
9780	1,0 C 931 267		hv	96,5	
9781	1,0 C 931 2613		sg	95,5	
9782	0,1 C 931 4639		hv	96,5	
				384,0	
2340	Ißbrücker Horst				11494
9783	1,0 T 626 4616	40	V	97,0	ZDRKE
9784	0,1 T 626 4614	40	hv	96,5	EP1
9785	0,1 T 626 4622		V	97,0	EP3
9786	0,1 T 626 4625	40	hv	96,0	
				386,5	
2341	Engel Günter				11505
9787	0,1 T 418 362	35	hv	96,5	
9788	1,0 T 418 365		sg	95,0	
9789	0,1 T 418 3610	35	hv	96,0	
9790	1,0 T 418 3613	35	hv	96,0	
				383,5	
2342	Buchner Gerh. u. Tolnai Birç				11674
9791	1,0 G 430 2628	50	hv	96,0	
9792	0,1 G 430 2629		sg	94,0	
9793	1,0 G 430 2630	50	hv	96,0	
9794	0,1 G 430 2631	50	g	93,5	
				379,5	
2343	Leipold Uwe				11859
9795	0,1 T 425 4642	40	sg	95,0	
9796	1,0 T 425 4635	40	hv	96,5	EP2
9797	1,0 T 425 4631	40	hv	96,0	
9798	1,0 T 425 1625	40	hv	96,0	
				383,5	

2344	Schönherr Lothar			11905
9799	1,0 T 294	266	hv	96,0
9800	1,0 T 294	267	hv	96,5 EP3
9801	0,1 T 294	268	hv	96,0
9802	0,1 T 294	2610	hv	96,0
				384,5
2345	Höfer Rudolf			12031
9803	1,0 S 525	4616	25 sg	95,5
9804	1,0 S 525	4625	25 sg	94,5
9805	1,0 S 525	4630	25 sg	94,5
9806	0,1 S 525	4632	25 sg	95,0
				379,5
2346	Schneider Lutz			12069
9807	1,0 S 720	464	40 hv	96,5
9808	1,0 S 720	465	40 sg	95,0
9809	0,1 S 720	467	40 hv	96,0
9810	0,1 S 720	468	40 hv	96,5
				384,0
2347	Müller Horst			12170
9811	1,0 S 92	262	25 hv	96,5
9812	0,1 S 92	264	25 sg	94,5
9813	0,1 S 92	6624	25 hv	96,0
9814	0,1 S 92	6627	25 sg	94,5
				381,5
2348	Kühhorn Friedrich			12221
9815	1,0 B 1126	161	sg	95,5
9816	1,0 B 1126	162	hv	96,0
9817	1,0 B 1126	164	hv	96,5
9818	0,1 B 1126	265	V 97,0 ZDRKE	
				385,0
2349	Jacob Winfried			12343
9819	1,0 Z 408	161	60 sg	95,5
9820	1,0 Z 408	162	60 hv	96,0
9821	0,1 Z 408	1613	60 hv	96,5
9822	0,1 Z 408	1614	60 sg	95,5
				383,5
2350	Rieger Volker			12382
9823	1,0 P 110	264	V 97,0 LB	
9824	1,0 P 110	265	sg	95,5
9825	1,0 P 110	5614	hv	96,5
9826	0,1 P 110	5615	sg	95,5
				384,5

2351	Heilmann Erhard			12550
9827	1,0 S 192	4629	60 sg	95,5
9828	1,0 S 192	4630	60 hv	96,0
9829	0,1 S 192	4656	60 hv	96,0
9830	0,1 S 192	4658	60 sg	95,5
				383,0
2352	Busse Horst			12630
9831	1,0 S 630	462	hv	96,0
9832	0,1 S 630	464	sg	94,5
9833	1,0 S 630	5611	hv	96,0
9834	1,0 S 630	5612	sg	94,0
				380,5
2353	Schmidt Günter			12809
9835	1,0 B 1003	261	55 hv	96,5
9836	0,1 B 1003	264	55 sg	95,5
9837	0,1 B 1003	268	55 sg	94,5
9838	0,1 B 1003	269	55 sg	94,5
				381,0
2354	Bachmann Ulf			13091
9839	1,0 G 74	2611	40 hv	96,0
9840	0,1 G 74	2612	40 sg	95,5
9841	1,0 G 74	3615	hv	96,5
9842	0,1 G 74	3620	40 sg	95,0
				383,0
2355	Rehders Holger			13100
9843	1,0 U 51	161	V 97,0 EP2	
9844	1,0 U 51	164	hv	96,5 EP4
9845	1,0 U 51	2616	sg	95,5
9846	0,1 U 51	2620	g	93,5
				382,5
2356	Zähl Rainer			13103
9847	1,0 B 1131	161	hv	96,5
9848	1,0 B 1131	162	35 sg	95,0
9849	0,1 B 1131	165	35 sg	95,5
9850	0,1 B 1131	268	hv	96,5
				383,5
2357	Haubold Wolfgang			13151
9851	1,0 S 205	361	35 sg	95,0
9852	0,1 S 205	366	35 sg	95,5
9853	1,0 S 205	467	35 nB	0,0
9854	1,0 S 205	468	35 sg	95,5
				286,0

2358 Mayer Hans 13274
9855 0,1 P 64 369 hv 96,5
9856 1,0 P 64 3615 V 97,0 ZDRKE
9857 1,0 P 64 3616 V 97,0 ZDRKE
9858 1,0 P 64 3617 hv 96,5
 387,0

2359 Dondelinger Jean 13346
9859 1,0 V 97,0 ZDRKE
9860 0,1 hv 96,0
9861 0,1 hv 96,5
9862 0,1 hv 96,0
 385,5

2360 Spika Milan 13403
9863 1,0 C 15 S25 hv 96,0
9864 1,0 C 56 S064 hv 96,0
9865 1,0 C 56 S064 sg 95,0
9866 0,1 C 56 S064 sg 95,0
 382,0

2361 Jelinek Josef 13433
9867 1,0 C 36 K1 50 hv 96,0
9868 1,0 C 36 K2 hv 96,0
9869 1,0 C 36 K11 hv 96,5 STE
9870 0,1 C 36 K13 50 sg 95,0
 383,5

2362 Záhrubský Martin 13470
9871 1,0 C 16 K15 40 hv 96,5
9872 1,0 C 26 K25 40 hv 96,5
9873 1,0 C 26 K27 40 hv 96,5
9874 0,1 C 46 K47 50 hv 96,0
 385,5

2363 Babenhanserheide Jürgen 10282
9875 1,0 W 488 5614 30 sg 95,5
9876 1,0 W 488 5615 30 hv 96,0
9877 0,1 W 488 5616 sg 95,0
9878 1,0 W 488 365 30 hv 96,0
 382,5

2364 Nees Günter 10615
9879 1,0 C 134 4641 hv 96,5
9880 1,0 C 134 261 hv 96,0
9881 0,1 C 134 264 hv 96,0
9882 0,1 C 134 5672 hv 96,5 SE2
 385,0

2365 Weber/Reinheimer ZG 10887
9883 1,0 H 173 547 50 sg 95,5
9884 1,0 H 173 549 50 sg 95,5
9885 1,0 H 173 561 sg 94,0
9886 0,1 H 173 563 hv 96,5
 381,5

2366 Linke Thomas 11118
9887 1,0 G 445 168 35 sg 95,5
9888 0,1 G 445 169 35 hv 96,0
9889 0,1 G 445 1634 hv 96,0
9890 0,1 G 445 1637 hv 96,5
 384,0

2367 Buchner Gerh. u. Tolnai Birç 11674
9891 1,0 G 430 5654 hv 96,5 EP2
9892 1,0 G 430 5655 50 hv 96,5
9893 1,0 G 430 5656 hv 96,5
9894 0,1 G 430 5657 50 hv 96,5 LB
 386,0

2368 Leipold Uwe 11859
9895 1,0 T 425 168 40 hv 96,0
9896 1,0 T 425 1610 40 sg 95,5
9897 0,1 T 425 4633 40 hv 96,5 EP3
9898 0,1 T 425 4636 40 sg 95,5
 383,5

2369 Kühhorn Friedrich 12221
9899 1,0 B 1126 266 hv 96,5 EP6
9900 1,0 B 1126 2614 hv 96,0
9901 0,1 B 1126 4659 sg 95,5
9902 0,1 B 1126 4660 hv 96,0
 384,0

2370 Záhrubský Martin 13470
9903 1,0 C 26 K22 40 hv 96,0
9904 1,0 C 26 K18 40 hv 96,5
9905 1,0 C 46 K45 45 hv 96,0
9906 0,1 C 36 K40 50 hv 96,5 EP1
 385,0

2371 Knoll Franz 13529
9907 1,0 hv 96,0
9908 1,0 hv 96,0
9909 1,0 hv 96,0
9910 0,1 nB 0,0
 288,0

2372	Wermuth Regula			13711
9911	1,0		g	92,5
9912	1,0		sg	94,0
9913	1,0		sg	94,0
9914	0,1		sg	94,5
				375,0
2373	Buchner Gerh. u. Tolnai Birç			11674
9915	1,0 G 430	5659	50	sg 95,5
9916	0,1 G 430	5660		sg 95,5
9917	0,1 G 430	5661	50	sg 95,0
9918	0,1 G 430	5662		sg 95,0
				381,0
2374	Eiglsperger Rudi			12862
9919	1,0 B 666	4612	50	hv 96,0
9920	0,1 B 666	4618	50	sg 95,5
9921	1,0 B 666	5622	50	hv 96,0
9922	0,1 B 666	363	50	sg 95,5
				383,0
2375	Suchy Gebhard			13081
9923	1,0 B 846	2615		hv 96,5
9924	1,0 B 846	2617		hv 96,5
9925	0,1 B 846	2619		hv 96,5 EP4
9926	0,1 B 846	2620		hv 96,5 EP2
				386,0
2376	Záhrubský Martin			13470
9927	1,0 C 36	K38	35	sg 95,5
9928	0,1 C 46	K48	50	sg 95,5
9929	0,1 C 26	K19	50	sg 95,5
9930	0,1 C 56	K50	50	sg 95,5
				382,0
2377	Sauter Rudolf			10941
9931	1,0 Z 407	467		hv 96,5
9932	1,0 Z 407	468		hv 96,5
9933	0,1 Z 407	4612		hv 96,5 LB
9934	0,1 Z 407	4613		hv 96,5
				386,0
Einzeltiere männlich				
	Mutscher Gotthard			11826
9935	1,0 S595	161	35	hv 96,0
9936	1,0 S595	162	35	hv 96,5 EP3
9937	1,0 S595	163	35	hv 96,5 EP5
9938	1,0 S595	164	35	hv 96,5
	Keizer Franz			11864
9939	1,0 W169	263	40	sg 95,0
9940	1,0 W169	264	40	hv 96,5
9941	1,0 W169	465	40	hv 96,5
9942	1,0 W169	467	40	hv 96,0

	Ladner Lothar			12355
9943	1,0 H106	162	40	hv 96,0
9944	1,0 H106	163	40	hv 96,0
9945	1,0 H106	4611		hv 96,0
	Bachmann Ulf			13091
9946	1,0 G74	3617	40	sg 95,5
	Nees Günter			10615
9947	1,0 C134	5596	55	hv 96,0
9948	1,0 C134	3548		hv 96,0
Einzeltiere weiblich				
	Ladner Lothar			12355
9949	0,1 H106	165	40	sg 95,0
havanna-silber				
Kollektionen:				
	2378 Büttemeyer Volker			10275
9950	1,0 F581	651		sg 95,5
9951	0,1 F581	167	50	sg 95,0
9952	1,0 F581	165	50	sg 95,0
9953	1,0 F581	166	50	sg 94,0
				379,5
2379	Schäfer Torsten			10471
9954	1,0 T 383	3613	50	sg 95,0
9955	1,0 T 383	364	50	hv 96,0
9956	0,1 T 383	3619		sg 95,5
9957	0,1 T 383	3617	50	sg 95,0
				381,5
2380	Rathmann Dieter			10538
9958	1,0 T 331	162	60	sg 95,5
9959	1,0 T 331	3618		hv 96,0
9960	0,1 T 331	3619	60	hv 96,0
9961	1,0 T 331	3623		sg 95,5
				383,0
2381	Böhme Maik			11141
9962	1,0 S 192	4628	65	hv 96,5 STE
9963	1,0 S 192	4630	65	sg 95,5
9964	0,1 S 192	5646	65	sg 95,5
9965	0,1 S 192	5647	65	hv 96,5 EP5
				384,0
2382	Politz Werner			11446
9966	1,0 G 21	4622	46	sg 95,5
9967	0,1 G 21	4623	46	sg 95,0
9968	1,0 G 21	4625	46	sg 95,5
9969	1,0 G 21	4626	46	hv 96,0
				382,0

2383	Sauer Wilfried			11575
9970	0,1 H 220	3612	hv	96,0
9971	0,1 H 220	3611	sg	95,5
9972	1,0 H 220	364	40 hv	96,0
9973	1,0 H 220	363	sg	94,5
				382,0
2384	Hinse Gerd			12006
9974	1,0 F 106	568	sg	95,5
9975	1,0 F 106	569	sg	95,0
9976	0,1 F 106	5610	l.	0,0
9977	0,1 F 106	5614	sg	95,0
				285,5
2385	Klug Udo			12390
9978	1,0 B 975	2622	50 sg	95,5
9979	1,0 B 975	2623	50 hv	96,5 EP1
9980	0,1 B 975	3637	50 hv	96,0
9981	0,1 B 975	164	50 sg	95,5
				383,5
2386	Volkman Friedhelm			12956
9982	1,0 K 32	163	30 hv	96,0
9983	1,0 K 32	3613	30 hv	96,0
9984	1,0 K 32	4637	30 sg	95,5
9985	0,1 K 32	5652	30 hv	96,5 LB
				384,0
2387	Heindl Manfred			13080
9986	1,0 B 846	4618	70 sg	95,5
9987	1,0 B 846	4616	70 sg	95,5
9988	0,1 B 846	368	70 sg	95,0
9989	0,1 B 846	4619	70 hv	96,0
				382,0
2388	Solc Josef			13432
9990	1,0 C 66		35 sg	94,5
9991	1,0 C 66		35 sg	94,0
9992	0,1 C 66		35 sg	94,5
9993	0,1 C 66		35 sg	94,0
				377,0
2389	Hess Martin			13710
9994	1,0		sg	95,5
9995	1,0		sg	95,0
9996	0,1		hv	96,0
9997	0,1		sg	95,0
				381,5

2390	Klug Udo			12390
9998	1,0 B 975	166	50 hv	96,0 EP7
9999	1,0 B 975	3632	50 sg	95,5
10000	0,1 B 975	4644	50 sg	95,5
10001	0,1 B 975	5652	50 sg	94,5
				381,5
2391	Börstler Christine			12481
10002	1,0 P 41	162	hv	96,5 EP6
10003	1,0 P 41	163	hv	96,0
10004	1,0 P 41	165	hv	96,5 EP4
10005	0,1 P 41	1616	sg	95,5
				384,5
2392	Leowsky Erwin			12540
10006	1,0 B 1051	4619	80 sg	95,5
10007	1,0 B 1051	4620	80 V	97,0 ZDRKE
10008	0,1 B 1051	266	hv	96,5 EP3
10009	0,1 B 1051	267	hv	96,5 EP2
				385,5
2393	Laumer Edmund			12987
10010	1,0 B 666	3612	40 hv	96,0
10011	1,0 B 666	3613	40 hv	96,5 ZDRKE
10012	0,1 B 666	367	40 hv	96,0
10013	0,1 B 666	368	40 sg	95,0
				383,5
2394	Börstler Christine			12481
10014	1,0 P 41	3649	hv	96,0
10015	1,0 P 41	3650	sg	95,5
10016	1,0 P 41	1614	hv	96,0
10017	0,1 P 41	1618	sg	95,5
				383,0
Einzeltiere männlich				
Bley Hilmar				12980
10018	1,0 K103	461	35 sg	94,5
10019	1,0 K103	463	35 sg	95,0
10020	1,0 K103	566	35 sg	95,0
10021	1,0 K103	567	35 sg	95,0
10022	1,0 K103	462	35 sg	95,0
10023	1,0 K103	568	35 sg	95,0
braun-silber				
Kollektionen:				
2395 Schmidt Christoph				10088
10024	1,0 S525	161	50 hv	96,0
10025	1,0 S525	162	hv	96,5 EP4
10026	1,0 S525	1617	40 hv	96,5 EP1
10027	0,1 S525	1620	40 sg	95,5
				384,5

2396	Endig Thomas			10350
10028	1,0 S 579	465	sg	95,0
10029	1,0 S 579	466	hv	96,0
10030	0,1 S 579	364	35 sg	94,5
10031	0,1 S 579	4612	35 sg	95,0
				380,5
2397	Hanisch Frank			11801
10032	1,0 G 875	3919	55 hv	96,5 EP2
10033	1,0 G 875	3920	55 sg	94,5
10034	0,1 G 875	3921	hv	96,0
10035	0,1 G 875	3922	sg	95,5
				382,5
graubraun-silber				
Kollektionen:				
2398	Dehne Ulf			10505
10036	1,0 F182	3621	hv	96,5 EP3
10037	1,0 F182	3622	100 sg	94,5
10038	0,1 F182	3625	V	97,0 ZDRKE
10039	0,1 F182	3628	sg	95,5
				383,5
2399	Heerwagen Hartmut			10653
10040	1,0 T 102	3616	50 sg	95,0
10041	1,0 T 102	3621	50 sg	95,0
10042	1,0 T 102	4636	50 sg	94,5
10043	0,1 T 102	4638	50 sg	95,0
				379,5
2400	Faustmann Horst			10726
10044	1,0 D 224	461	35 hv	96,0
10045	0,1 D 224	463	35 sg	94,5
10046	0,1 D 224	464	35 sg	95,5
10047	0,1 D 224	467	35 sg	95,5
				381,5
2401	Eckbrett Hans-Jörg			11017
10048	1,0 M 38	4613	60 sg	94,5
10049	1,0 M 38	4615	60 sg	95,5
10050	1,0 M 38	4616	60 sg	95,0
10051	0,1 M 38	4619	60 hv	96,0
				381,0
2402	Friedrich Lothar			11071
10052	1,0 S 305	1611	40 sg	95,5
10053	0,1 S 305	1614	40 g	93,5
10054	1,0 S 305	2626	40 hv	96,5
10055	0,1 S 305	2627	40 g	93,5
				379,0

2403	Blaser Elke u. A. ZG			11082
10056	1,0 H 17	162	65 hv	96,0
10057	1,0 H 17	163	65 V	97,0 ZDRKE
10058	1,0 H 17	165	sg	95,5
10059	0,1 H 17	3611	hv	96,5
				385,0
2404	Kumke Alfred			11262
10060	1,0 D 719	162	120 sg	95,5
10061	1,0 D 719	163	120 hv	96,0
10062	1,0 D 719	1610	250 hv	96,0
10063	0,1 D 719	1615	120 g	93,5
				381,0
2405	Wagener Siegmund			11315
10064	1,0 T 470	161	40 sg	95,5
10065	0,1 T 470	162	40 sg	95,0
10066	1,0 T 470	4622	40 hv	96,0
10067	0,1 T 470	4613	40 g	93,5
				380,0
2406	Bauer Albert			11381
10068	0,1 Z 198	369	sg	95,0
10069	1,0 Z 198	261	hv	96,5 EP3
10070	0,1 Z 198	263	sg	95,0
10071	1,0 Z 198	262	V	97,0 STE
				383,5
2407	Oelsner Jürgen			11612
10072	1,0 S 133	141	60 sg	95,5
10073	1,0 S 133	151	g	93,5
10074	1,0 S 133	162	hv	96,0
10075	0,1 S 133	256	60 sg	95,5
				380,5
2408	Mack Hans-Peter			11729
10076	1,0 Z 182	251	60 sg	95,5
10077	1,0 Z 182	261	60 sg	95,0
10078	0,1 Z 182	2611	60 hv	96,0
10079	0,1 Z 182	263	60 hv	96,0
				382,5
2409	Harting Hans			11763
10080	1,0 W 171	262	sg	95,0
10081	1,0 W 171	263	sg	95,5
10082	1,0 W 171	4610	35 sg	95,5
10083	0,1 W 171	4614	sg	95,5
				381,5

2410 Wagner Manfred 11838
10084 1,0 Z 388 461 35 sg 94,5
10085 1,0 Z 388 462 35 sg 94,0
10086 0,1 Z 388 464 35 sg 95,0
10087 0,1 Z 388 465 35 hv 96,5
 380,0

2411 Witte Josef 11873
10088 1,0 I 36 1613 V 97,0 ZDRKE
10089 1,0 I 36 2630 V 97,0 LB
10090 1,0 I 36 2632 hv 96,0
10091 0,1 I 36 1617 sg 95,5
 385,5

2412 Opper Rudolf u. Anita ZG 11882
10092 1,0 H 140 167 50 sg 95,5
10093 1,0 H 140 169 50 sg 95,5
10094 1,0 H 140 3622 50 sg 94,0
10095 0,1 H 140 3624 50 hv 96,0
 381,0

2413 Steinert Steffen 12136
10096 1,0 S 177 161 40 sg 95,5
10097 0,1 S 177 163 40 sg 94,5
10098 1,0 S 177 367 40 sg 95,5
10099 1,0 S 177 4614 40 sg 94,5
 380,0

2414 Frille Lutz 12159
10100 1,0 T 141 3626 50 hv 96,5 EP5
10101 0,1 T 141 3628 50 sg 95,5
10102 1,0 T 141 164 50 sg 94,0
10103 1,0 T 141 163 50 sg 95,0
 381,0

2415 Kynast Klaus 12405
10104 1,0 B 995 168 50 sg 94,5
10105 0,1 B 995 2616 50 sg 94,0
10106 1,0 B 995 2619 50 sg 95,5
10107 1,0 B 995 3440 50 hv 96,5 EP2
 380,5

2416 Knab Josef 12414
10108 1,0 Z 342 262 sg 95,0
10109 1,0 Z 342 368 50 sg 94,0
10110 1,0 Z 342 4611 50 sg 95,5
10111 0,1 Z 342 4621 50 hv 96,5 EP6
 381,0

2417 Fröschen Josef 12484
10112 1,0 R 52 161 hv 96,0
10113 1,0 R 52 162 hv 96,0
10114 1,0 R 52 3624 hv 96,5 EP6
10115 0,1 R 52 3639 hv 96,0
 384,5

2418 Leowsky Erwin 12540
10116 1,0 B 1051 165 80 sg 94,5
10117 1,0 B 1051 3622 80 sg 95,0
10118 0,1 B 1051 4639 80 sg 95,0
10119 0,1 B 1051 4628 80 hv 96,5 EP2
 381,0

2419 Gast Andreas 12779
10120 1,0 R 328 3611 g 93,5
10121 0,1 R 328 3612 sg 95,0
10122 0,1 R 328 3615 sg 94,0
10123 0,1 R 328 3616 sg 95,5
 378,0

2420 Schommer Jutta 12791
10124 1,0 SR 1 365 46 hv 96,5
10125 0,1 SR 1 368 46 sg 95,5
10126 1,0 SR 1 4612 46 hv 96,0
10127 1,0 SR 1 4613 46 hv 96,0
 384,0

2421 Emmerich Matthias 10638
10128 1,0 W 175 161 sg 95,5
10129 0,1 W 175 162 hv 96,5 EP7
10130 0,1 W 175 4633 50 hv 96,0
10131 0,1 W 175 4634 sg 94,5
 382,5

2422 Leowsky Erwin 12540
10132 1,0 B 1051 166 80 hv 96,0
10133 1,0 B 1051 167 80 hv 96,5
10134 0,1 B 1051 3624 80 sg 95,0
10135 0,1 B 1051 3625 80 sg 95,0
 382,5

2423 Böhlmann Hagen 12771
10136 1,0 G 325 166 30 sg 95,5
10137 1,0 G 325 169 30 sg 95,5
10138 1,0 G 325 2615 30 sg 95,5
10139 0,1 G 325 3623 30 sg 94,0
 380,5

hell				2431 Pfforr Helmut 11310			
Kollektionen:				10168	1,0 T 470	162	sg 95,5
2424	Görtzen H. u. U. ZG		10154	10169	1,0 T 470	163	sg 95,5
10140	1,0 R272	4610	55 hv 96,0	10170	0,1 T 470	167	30 sg 94,5
10141	1,0 R272	5615	55 hv 96,5 EP6	10171	0,1 T 470	168	30 sg 95,5
10142	0,1 R272	5618	55 sg 95,5				381,0
10143	0,1 R272	5620	55 hv 96,0	2432 Erd Adolf			11311
			384,0	10172	1,0 H 249	262	nB 0,0
2425 Naser Stefan			10189	10173	1,0 H 249	264	hv 96,0
10144	1,0 Z 40	268	sg 94,5	10174	0,1 H 249	269	hv 96,5 EP6
10145	0,1 Z 40	3619	hv 96,0	10175	1,0 H 249	2612	sg 95,5
10146	0,1 Z 40	4631	sg 94,0				288,0
10147	0,1 Z 40	4632	sg 95,0	2433 Heidel Horst u. Gerhard ZG			11367
			379,5	10176	1,0 F 95	4619	sg 95,5
2426 Lemke Paul			10190	10177	0,1 F 95	4620	hv 96,5
10148	1,0 B 417	268	60 sg 95,0	10178	1,0 F 95	5632	hv 96,0
10149	0,1 B 417	2611	60 hv 96,0	10179	1,0 F 95	5634	hv 96,5 EP5
10150	0,1 B 417	4615	60 sg 94,5				384,5
10151	0,1 B 417	4617	60 sg 94,5	2434 Kühn Frieder			11521
			380,0	10180	1,0 S 469	463	50 sg 95,5
2427 Ungethüm Manfred			10255	10181	1,0 S 469	464	50 sg 95,5
10152	1,0 S 461	366	60 sg 95,5	10182	0,1 S 469	466	50 sg 94,5
10153	0,1 S 461	4619	60 sg 95,5	10183	0,1 S 469	4610	50 sg 95,5
10154	0,1 S 461	4620	60 sg 95,5				381,0
10155	0,1 S 461	4623	60 sg 95,5	2435 Demme Dietrich			11681
			382,0	10184	1,0 G 80	3633	25 sg 95,5
2428 Hausmann Arduin			10399	10185	1,0 G 80	3634	25 sg 95,0
10156	1,0 S 170	5611	25 sg 95,5	10186	1,0 G 80	3635	25 nB 0,0
10157	1,0 S 170	5612	25 sg 95,5	10187	0,1 G 80	3636	25 V 97,0 ZDRKE
10158	0,1 S 170	5615	25 sg 95,5				287,5
10159	0,1 S 170	5616	25 sg 95,5	2436 Mark Torsten			11760
			382,0	10188	1,0 F 56	162	hv 96,0
2429 Dersch August u. Bernd ZGI			10478	10189	1,0 F 56	2617	sg 95,0
10160	1,0 K 4	2641	hv 96,5 LB	10190	0,1 F 56	1610	hv 96,0
10161	1,0 K 4	2645	hv 96,0	10191	0,1 F 56	2622	hv 96,0
10162	1,0 K 4	3657	V 97,0 ZDRKE				383,0
10163	0,1 K 4	4678	hv 96,5	2437 Sens Andreas			11804
			386,0	10192	0,1 G 800	365	40 sg 95,5
2430 Dietzel Gerd			10994	10193	0,1 G 800	366	40 sg 95,0
10164	1,0 T 263	164	35 sg 94,5	10194	1,0 G 800	3624	40 sg 95,0
10165	0,1 T 263	165	35 hv 96,0	10195	1,0 G 800	3625	40 sg 95,5
10166	0,1 T 263	366	35 sg 95,5				381,0
10167	0,1 T 263	367	35 sg 95,0				
			381,0				

2438 Volkert Daniel				11868
10196	1,0 W 169	468	45 hv	96,0
10197	1,0 W 169	469	45 sg	95,5
10198	0,1 W 169	5620	45 g	93,5
10199	0,1 W 169	5621	45 hv	96,0
				381,0
2439 Krämer Daniela u. Michael z				12001
10200	0,1 W 869	463	40 sg	94,0
10201	1,0 W 869	465	40 sg	95,5
10202	0,1 W 869	4610	40 sg	95,5
10203	0,1 W 869	4615	40 hv	96,5
				381,5
2440 Siegel Rolf				12015
10204	1,0 G 18		sg	95,5
10205	1,0 G 18		sg	95,5
10206	0,1 G 18		50 sg	94,5
10207	0,1 G 18		50 hv	96,0
				381,5
2441 Betram Andreas				12209
10208	1,0 G 386	265	50 hv	96,0 EP7
10209	0,1 G 386	268	50 hv	96,0
10210	0,1 G 386	2613	50 sg	95,5
10211	0,1 G 386	2615	50 hv	96,0
				383,5
2442 Landsiedel Jörg				12322
10212	1,0 T 394	1618	45 hv	96,0
10213	1,0 T 394	2629	45 hv	96,0
10214	1,0 T 394	163	45 hv	96,0
10215	0,1 T 394	4659	hv	96,5
				384,5
2443 Becker Christa				12384
10216	1,0 P 142	265	35 hv	96,0
10217	1,0 P 142	266	35 hv	96,0
10218	0,1 P 142	163	40 sg	95,0
10219	0,1 P 142	164	40 hv	96,0
				383,0
2444 Hils Rainer				12402
10220	1,0 C 148	461	hv	96,0
10221	1,0 C 148	462	hv	96,5 EP4
10222	1,0 C 148	463	hv	96,5 EP2
10223	0,1 C 148	466	hv	96,5
				385,5

2445 Ronellefitsch Hermann				12483
10224	1,0 C 377	4622	hv	96,0
10225	0,1 C 377	3619	hv	96,0
10226	0,1 C 377	4625	hv	96,0
10227	0,1 C 377	4626	hv	96,5
				384,5
2446 Heimann Oskar				12979
10228	0,1 B 869	4617	hv	96,0
10229	0,1 B 869	4619	sg	95,5
10230	1,0 B 869	4620	hv	96,0
10231	0,1 B 869	4623	sg	95,5
				383,0
2447 Ahnert Markus				13075
10232	1,0 S 964	5620	hv	96,0
10233	0,1 S 964	5622	nB	0,0
10234	0,1 S 964	5623	40 sg	94,5
10235	0,1 S 964	5624	40 sg	95,0
				285,5
2448 Karg Karin				13109
10236	1,0 B 288	6620	40 sg	95,0
10237	0,1 B 288	6627	40 sg	95,0
10238	1,0 B 288	436	hv	96,0
10239	1,0 B 288	6625	40 hv	96,0
				382,0
2449 Kluger Josef				13499
10240	1,0		50 hv	96,0
10241	0,1		50 hv	96,0
10242	0,1		50 hv	96,0
10243	0,1		50 hv	96,5
				384,5
2450 Hotter Josef				13518
10244	1,0		45 sg	95,0
10245	1,0		45 hv	96,5 EP3
10246	1,0		45 sg	95,5
10247	0,1		45 hv	96,0
				383,0
2451 Stadlmair Franz				13544
10248	1,0		40 sg	95,0
10249	0,1		40 hv	96,0
10250	1,0		40 hv	96,0
10251	1,0		40 sg	95,5
				382,5

2452 Winterhalter Wolfgang 10679

10252 1,0 C 54 267 35 hv 96,0

10253 1,0 C 54 3613 35 hv 96,5 EP2

10254 0,1 C 54 5628 40 hv 96,0

10255 0,1 C 54 5631 40 sg 95,5
384,0

2453 Sohr Oskar 10746

10256 1,0 Z 30 5654 hv 96,0

10257 1,0 Z 30 5660 sg 95,5

10258 0,1 Z 30 5661 sg 94,0

10259 0,1 Z 30 5668 hv 96,5 LB
382,0

2454 Landsiedel Jörg 12322

10260 1,0 T 394 4658 45 hv 96,5 EP4

10261 1,0 T 394 4655 V 97,0 ZDRKE

10262 1,0 T 394 4660 hv 96,0

10263 0,1 T 394 4662 hv 96,0
385,5

2455 Hils Rainer 12402

10264 1,0 C 148 464 sg 95,5

10265 1,0 C 148 465 hv 96,5 STE

10266 0,1 C 148 467 sg 95,0

10267 0,1 C 148 4611 V 97,0 LVE9
384,0

2456 Hils Rainer 12402

10268 1,0 C 148 468 hv 96,5 EP3

10269 1,0 C 148 469 hv 96,0

10270 1,0 C 148 4610 hv 96,0

10271 0,1 C 148 4613 sg 95,5
384,0

2457 Hils Rainer 12402

10272 1,0 C 148 4615 l. 0,0

10273 1,0 C 148 4616 l. 0,0

10274 0,1 C 148 4614 l. 0,0

10275 0,1 C 148 4617 l. 0,0
0,0

Einzeltiere männlich

Badstübner Daniel 11512

10276 1,0 S32 161 sg 94,5

10277 1,0 S32 162 g 92,5

10278 1,0 S32 269 100 hv 96,5 STE

10279 1,0 S32 2610 100 sg 94,0



Holländer

grau-weiß

Kollektionen:

2458 Kramer Falk 12068

10280 0,1 T19 1610 V 97,0 ZDR

10281 1,0 T19 5513 hv 96,0

10282 1,0 T19 166 hv 96,5 EP1

10283 0,1 T19 1611 hv 96,5 EP1
386,0

2459 Arnold Anton 13708

10284 1,0 sg 95,5

10285 1,0 sg 94,5

10286 0,1 hv 96,0

10287 0,1 sg 95,0
381,0

wildgrau / hasengrau - weiß

Kollektionen:

2460 Werner Lutz 10340

10288 1,0 S630 4522 hv 96,0

10289 1,0 S630 261 sg 95,0

10290 0,1 S630 262 hv 96,0

10291 0,1 S630 263 hv 96,0
383,0

2461 Alt Martin 10502

10292 0,1 Z 371 5310 sg 94,0

10293 1,0 Z 371 3623 hv 96,0

10294 1,0 Z 371 3624 sg 95,0

10295 1,0 Z 371 3625 sg 95,0
380,0

2462 Leibold Thomas 10832

10296 1,0 B 441 5610 80 hv 96,0

10297 1,0 B 441 5611 80 hv 96,0

10298 0,1 B 441 5612 80 sg 95,0

10299 0,1 B 441 5614 80 hv 96,5 EP7
383,5

eisengrau / dunkelgrau-weiß

Kollektionen:

2463 Salfer Ferdinand					12321
10300	1,0 K27	161		sg	95,0
10301	1,0 K27	162		sg	95,0
10302	0,1 K27	163		hv	96,5 EP5
10303	0,1 K27	166		nB	0,0
					286,5

2464 Dr. Heiner Michael 12522

10304	0,1 T 19	365	50	hv	96,0
10305	0,1 T 19	366		hv	96,0
10306	1,0 T 19	568		hv	96,0
10307	1,0 T 19	569		hv	96,0
					384,0

dunkelgrau-weiß

Kollektionen:

2465 Zschoche Ralf					13181
10308	0,1 S313	5632		sg	95,0
10309	1,0 S313	2616		sg	95,0
10310	1,0 S313	2617	70	hv	96,0
10311	1,0 S313	6521		hv	96,5 SE10
					382,5

schwarz-weiß

Kollektionen:

2466 Garbe Hans					10309
10312	1,0 S394	1610	45	sg	95,0
10313	1,0 S394	3635	45	sg	95,5
10314	0,1 S394	3655	45	sg	94,5
10315	0,1 S394	3656	45	sg	95,0
					380,0

2467 Perlitius Peter 10369

10316	1,0 S 837	465		sg	95,5
10317	1,0 S 837	5610		hv	96,0
10318	1,0 S 837	5613		sg	95,5
10319	0,1 S 837	6621		hv	96,5
					383,5

2468 Nixdorf Horst 10499

10320	1,0 S 499	4447		sg	95,5
10321	0,1 S 499	4626		sg	95,5
10322	0,1 S 499	4627		sg	95,5
10323	1,0 S 499	5644		hv	96,5 ZDRKE
					383,0

2469 Junker Anna-Maria 10566

10324	1,0 C 175	163		sg	94,5
10325	1,0 C 175	5610		sg	95,5
10326	1,0 C 175	5612		hv	96,5 EP1
10327	0,1 C 175	5613		sg	95,0
					381,5

2470 Bossez Maik 10833

10328	1,0 D 780	262		sg	95,5
10329	1,0 D 780	4620		hv	96,0
10330	1,0 D 780	4630		sg	95,5
10331	0,1 D 780	4634		hv	96,5 LVE7
					383,5

2471 Liebig Gottfried 10860

10332	1,0 S 279	265		hv	96,0
10333	1,0 S 279	4614		hv	96,0
10334	1,0 S 279	4617		sg	95,5
10335	0,1 S 279	4623		sg	95,0
					382,5

2472 Wachsmuth Siegfried 11113

10336	1,0 S 600	3631		hv	96,0
10337	1,0 S 600	4651	150	hv	96,5
10338	0,1 S 600	5676	150	sg	95,5
10339	0,1 S 600	5681	150	hv	96,5 ZDRKE
					384,5

2473 Augenstein Günter 11223

10340	1,0 Z 492	333		hv	96,0
10341	1,0 Z 492	352		hv	96,5 STE
10342	1,0 Z 492	351		sg	94,5
10343	0,1 Z 492	362		sg	95,0
					382,0

2474 Brüggemann Helmut 11226

10344	1,0 W 351	268		sg	94,5
10345	0,1 W 351	269	40	sg	94,5
10346	1,0 W 351	3617		hv	96,0
10347	0,1 W 351	3619	40	sg	95,5
					380,5

2475 Kruse Roland 11240

10348	1,0 M 11	361	50	sg	95,5
10349	0,1 M 11	3612	50	sg	95,5
10350	0,1 M 11	5614	50	sg	95,5
10351	0,1 M 11	7622	50	hv	96,5
					383,0

2476 Rudat Peter 11248

10352 1,0 T 150 2617 50 hv 96,0 EP6

10353 0,1 T 150 2621 hv 96,0

10354 1,0 T 150 2622 hv 96,0

10355 1,0 T 150 2623 50 hv 96,5 LB
384,5

2477 Hamann Ilse 11363

10356 1,0 F 95 4610 60 sg 94,0

10357 1,0 F 95 4613 60 hv 96,0

10358 0,1 F 95 4614 hv 96,5 EP5

10359 0,1 F 95 4615 sg 95,0
381,5

2478 Haas Steffen 11368

10360 1,0 S 21 4514 hv 96,5 ZDRKE

10361 1,0 S 21 161 60 hv 96,0

10362 1,0 S 21 162 60 hv 96,0 EP5

10363 0,1 S 21 164 60 sg 95,5
384,0

2479 Lippelt Armin 11530

10364 1,0 G 920 5523 60 hv 96,0

10365 1,0 G 920 163 60 hv 96,5 EP1

10366 1,0 G 920 164 60 hv 96,5 EP4

10367 0,1 G 920 5619 60 hv 96,0
385,0

2480 Lori Siegfried Und Sonja 11542

10368 1,0 S 15 1635 60 hv 96,0

10369 1,0 S 15 4641 60 hv 96,0

10370 1,0 S 15 4649 60 sg 95,5

10371 0,1 S 15 4652 60 hv 96,0
383,5

2481 Krahl Günther 11626

10372 1,0 B 463 4617 55 l. 0,0

10373 0,1 B 463 469 55 l. 0,0

10374 1,0 B 463 4611 55 l. 0,0

10375 0,1 B 463 4615 55 l. 0,0
0,0

2482 Wörtmann Peter 11789

10376 1,0 B 1167 364 sg 95,5

10377 1,0 B 1167 363 sg 95,5

10378 0,1 B 1167 367 hv 96,5 EP3

10379 0,1 B 1167 366 hv 96,0
383,5

2483 Hackbart Peter u. Gerda ZG 11805

10380 1,0 G 87 162 44 sg 94,5

10381 0,1 G 87 167 44 sg 94,5

10382 0,1 G 87 1613 44 sg 95,0

10383 1,0 G 87 1618 sg 94,0
378,0

2484 Feltel Josef 11865

10384 1,0 W 169 5516 sg 95,5

10385 0,1 W 169 5517 g 93,0

10386 1,0 W 169 6620 50 hv 96,0

10387 0,1 W 169 364 100 sg 95,0
379,5

2485 Vetter Camill 11936

10388 1,0 C 391 3611 sg 95,5

10389 0,1 C 391 3613 V 97,0

10390 1,0 C 391 4620 hv 96,0 EP7

10391 0,1 C 391 4623 70 hv 96,5 EP2
385,0

2486 Lingemann Gudrun 11954

10392 0,1 K 19 4611 70 sg 94,5

10393 1,0 K 19 5615 70 hv 96,0

10394 1,0 K 19 5616 hv 96,0

10395 1,0 K 19 5624 70 hv 96,0
382,5

2487 Riefenstahl Rudi 11956

10396 1,0 G 562 3633 50 hv 96,0

10397 0,1 G 562 3635 50 hv 96,5 EP3

10398 1,0 G 562 4641 50 sg 95,0

10399 0,1 G 562 4642 50 sg 95,5
383,0

2488 Tunger Ronny 12072

10400 1,0 S 354 5619 hv 96,5 ZDRKE

10401 1,0 S 354 5620 hv 96,5

10402 1,0 S 354 5618 hv 96,5 EP2

10403 0,1 S 354 5622 sg 95,5
385,0

2489 Heiner Klaus 12586

10404 0,1 S 136 367 sg 95,5

10405 1,0 S 136 5614 V 97,0

10406 0,1 S 136 5616 hv 96,5 LB

10407 1,0 S 136 5618 hv 96,5 EP4
385,5

2490 Nixdorf Günter 12588

10408	1,0 S 499	5552		sg	94,5
10409	0,1 S 499	4618		sg	94,5
10410	0,1 S 499	4619		sg	95,0
10411	0,1 S 499	4621		sg	95,5
					379,5

2491 Heydrich Chris 12647

10412	0,1 T 19	3643		sg	95,5
10413	1,0 T 19	3642	65	hv	96,0
10414	0,1 T 19	3646		hv	96,0
10415	1,0 T 19	35130		hv	96,0
					383,5

2492 Bach Jörg 12863

10416	1,0 S 662	4644	50	sg	94,0
10417	0,1 S 662	4648	45	sg	95,5
10418	1,0 S 662	6662	50	hv	96,0
10419	0,1 S 662	6668	45	sg	95,5
					381,0

2493 Scheer Guido 13150

10420	1,0 F 542	161		sg	95,5
10421	1,0 F 542	162	100	sg	94,0
10422	0,1 F 542	368	100	sg	95,5
10423	0,1 F 542	4618	100	sg	94,5
					379,5

2494 Ventus Karel 13451

10424	1,0 C 36	8111	50	sg	95,0
10425	0,1 C 36	8115	50	sg	95,0
10426	0,1 C 36	8116	50	sg	94,0
10427	0,1 C 36	8117	50	g	93,5
					377,5

2495 Augenstein Günter 11223

10428	1,0 Z 492	367		sg	94,0
10429	1,0 Z 492	361		sg	95,5
10430	0,1 Z 492	364		sg	94,0
10431	0,1 Z 492	365		hv	96,5 EP5
					380,0

2496 Hackbart Peter u. Gerda ZG 11805

10432	0,1 G 87	3645	44	sg	94,0
10433	0,1 G 87	4649	44	sg	95,0
10434	1,0 G 87	5654	44	nB	0,0
10435	1,0 G 87	5656	44	sg	94,5
					283,5

2497 Heiner Klaus 12586

10436	1,0 S 136	5612		sg	95,5
10437	1,0 S 136	5613		hv	96,0
10438	0,1 S 136	5617		sg	95,0
10439	1,0 S 136	5621		hv	96,5 EP6
					383,0

2498 Vohburger Matthias 13121

10440	0,1 B 902	2610	100	sg	95,0
10441	1,0 B 902	3621	100	hv	96,0
10442	0,1 B 902	3622	100	sg	95,5
10443	1,0 B 902	5642		hv	96,0
					382,5

2499 Sirotek Petr 13477

10444	1,0			hv	96,5 STE
10445	1,0			sg	95,0
10446	0,1			hv	96,0
10447	0,1			sg	95,5
					383,0

2500 Kleiß Rudolf 13553

10448	1,0			hv	96,0 EP7
10449	1,0			hv	96,5
10450	0,1			hv	96,0
10451	0,1			hv	96,0
					384,5

Einzeltiere männlich

Lori Siegfried Und Sonja 11542

10452	1,0 S15	4642	60	sg	95,5
10453	1,0 S15	4645	50	l.	0,0
10454	1,0 S15	4646	60	hv	96,0

Graf Roland 12990

10455	1,0 B355	6630	50	l.	0,0
10456	1,0 B355	6631		l.	0,0
10457	1,0 B355	6632		l.	0,0
10458	1,0 B355	6633		sg	95,0

Einzeltiere weiblich

Hackbart Peter u. Gerda ZG 11805

10459	0,1 G87	5657		sg	94,5
10460	0,1 G87	5658	44	oB	0,0

blau-weiß

Kollektionen:

2501 Seyfang Hans-Jürgen 11269

10461	1,0 Z209	462		sg	95,5
10462	0,1 Z209	463		sg	94,5
10463	0,1 Z209	464		hv	96,0
10464	0,1 Z209	465		sg	95,0
					381,0

Käfig-Nr Geschl TÄto rechts links Vk-Preis € Bewertung
Sammlung-Nr. **Holländer blau-weiß**

2502 Schmid Dietrich 12026

10465 1,0 S 560 3624 55 sg 94,0

10466 1,0 S 560 3620 55 sg 94,5

10467 0,1 S 560 3622 60 g 93,0

10468 0,1 S 560 2618 60 sg 94,5
376,0

2503 Wagner Gunter 12493

10469 1,0 S 311 255 48 sg 95,5

10470 1,0 S 311 4613 48 nB 0,0

10471 0,1 S 311 4616 hv 96,0 EP7

10472 1,0 S 311 5625 48 sg 94,5
286,0

2504 Gast Gabriele 12778

10473 1,0 R 328 161 sg 95,0

10474 0,1 R 328 163 sg 95,5

10475 0,1 R 328 369 hv 96,0

10476 1,0 R 328 4612 hv 96,5 EP7
383,0

2505 Vohburger Matthias 13121

10477 1,0 B 902 261 hv 96,0

10478 0,1 B 902 262 hv 96,0

10479 1,0 B 902 264 80 sg 94,0

10480 1,0 B 902 5610 sg 95,5
381,5

2506 Kunes Josef 13417

10481 1,0 C 46 S13 40 sg 94,5

10482 1,0 C 46 S14 40 sg 94,5

10483 0,1 C 46 S20 sg 94,5

10484 0,1 C 46 S21 hv 96,0
379,5

2507 Kenel Aleksandra 13668

10485 1,0 sg 95,0

10486 1,0 sg 95,0

10487 1,0 hv 96,0

10488 0,1 sg 94,5
380,5

2508 Kunes Josef 13417

10489 1,0 C 36 S5 40 sg 95,5

10490 1,0 C 36 S6 40 sg 95,5

10491 0,1 C 36 S9 60 sg 94,0

10492 0,1 C 36 S11 40 nB 0,0
285,0

Einzeltiere männlich

Mordt Christiane 10796

10493 1,0 T135 2651 hv 96,0

10494 1,0 T135 2653 hv 96,0

Käfig-Nr Geschl TÄto rechts links Vk-Preis € Bewertung
Sammlung-Nr. **Holländer blau-weiß**

10495 1,0 T135 2656 sg 95,5

10496 1,0 T135 2657 sg 95,0

Slendebroek Arend 13369

10497 1,0 GPK 230 sg 95,0

10498 1,0 GPK 346 sg 94,0

thüringer-weiß

Kollektionen:

2509 Röthig Klaus 10198

10499 0,1 S257 5623 sg 95,0

10500 0,1 S257 5625 hv 96,0

10501 1,0 S257 6638 60 sg 95,5

10502 0,1 S257 6641 60 sg 95,5
382,0

2510 Thanner Franz 10204

10503 1,0 Z 86 152 sg 94,5

10504 0,1 Z 189 4616 80 hv 96,0

10505 0,1 Z 189 4619 80 sg 95,5

10506 0,1 Z 189 4620 80 sg 95,0
381,0

2511 Hofmann Annett 10241

10507 1,0 S 964 4331 hv 96,5 EP1

10508 1,0 S 837 259 hv 96,0 EP7

10509 1,0 S 837 368 sg 95,0

10510 0,1 S 837 3612 hv 96,0
383,5

2512 Bartels Udo 10775

10511 1,0 F 435 75 sg 95,5

10512 0,1 F 435 75 sg 95,5

10513 1,0 F 435 75 hv 96,0

10514 0,1 F 435 75 sg 95,5
382,5

2513 Giese + Kessele ZGM 11444

10515 1,0 G 21 1619 46 sg 95,0

10516 1,0 G 21 1617 46 sg 95,0

10517 0,1 G 21 1620 50 sg 95,0

10518 0,1 G 21 1621 50 sg 94,5
379,5

2514 Cerny Adolf Ing. 13386

10519 1,0 C 45 236 35 sg 94,5

10520 1,0 C 56 2328 35 hv 96,0

10521 0,1 C 56 2329 35 hv 96,0

10522 0,1 C 56 2330 35 hv 96,5 EP3
383,0

2515 Schleußner Hermann 13249
10523 0,1 I 201 3633 60 sg 95,0
10524 1,0 I 201 3638 60 sg 94,0
10525 0,1 I 201 4665 60 sg 95,0
10526 0,1 I 201 4666 60 sg 95,5
 379,5

Einzeltiere männlich

Slendebroek Arend 13369
10527 1,0 GPK 132 sg 94,5

gelb-weiß

Kollektionen:

2516 Voigt Tilo 10009
10528 1,0 S576 261 45 nB 0,0
10529 1,0 S576 364 45 sg 95,0
10530 0,1 S576 366 45 g 93,5
10531 0,1 S576 4621 45 sg 95,0
 283,5

2517 Habermann Willi 10426
10532 1,0 B 1103 4623 sg 95,5
10533 1,0 B 1103 4633 60 sg 95,0
10534 0,1 B 1103 4642 70 sg 95,5
10535 0,1 B 1103 4639 60 hv 96,0 EP7
 382,0

2518 Lüne Wolfgang 10473
10536 0,1 I 83 3616 sg 95,5
10537 0,1 I 83 163 sg 95,0
10538 1,0 I 83 3618 sg 95,5
10539 0,1 I 83 3623 sg 95,5
 381,5

2519 Hartwig Holger 11121
10540 1,0 T 294 261 sg 95,0
10541 1,0 T 294 262 sg 94,0
10542 1,0 T 294 3616 sg 95,5
10543 0,1 T 294 3618 g 93,5
 378,0

2520 Völker Horst 11739
10544 1,0 C 63 363 50 hv 96,0 EP7
10545 1,0 C 63 465 40 sg 94,5
10546 0,1 C 63 467 40 g 93,0
10547 0,1 C 63 4610 40 sg 94,5
 378,0

2521 Kühn Daniel 12491
10548 1,0 G 209 3578 hv 96,5 STE
10549 0,1 G 209 4692 80 sg 95,0
10550 0,1 G 209 56134 80 sg 95,5
10551 0,1 G 209 56136 hv 96,5 LVE13
 383,5

2522 Müller Christian 12921
10552 1,0 S 171 361 sg 95,0
10553 0,1 S 171 364 sg 95,5
10554 0,1 S 171 363 sg 95,5
10555 0,1 S 171 365 80 sg 94,0
 380,0

2523 Pecka Josef 13472
10556 0,1 sg 95,0
10557 1,0 40 sg 94,0
10558 1,0 40 sg 95,5
10559 1,0 sg 95,0
 379,5

2524 Perlitius Peter 10369
10560 1,0 S 837 467 hv 96,0 EP6
10561 1,0 S 837 6615 g 93,0
10562 1,0 S 837 7619 sg 95,0
10563 0,1 S 837 7623 g 93,0
 377,0

2525 Habermann Willi 10426
10564 1,0 B 1103 466 60 V 97,0 ZDRKE
10565 1,0 B 1103 464 sg 94,5
10566 1,0 B 1103 467 hv 96,0 EP5
10567 0,1 B 1103 469 sg 95,5
 383,0

2526 Perlitius Peter 10369
10568 1,0 S 837 469 sg 95,5
10569 1,0 S 837 5612 sg 95,5
10570 1,0 S 837 6614 hv 96,0 EP4
10571 0,1 S 837 7622 hv 96,0 EP1
 383,0

havanna-weiß

Kollektionen:

2527 Geick Petra 10305
10572 1,0 U10 168 sg 95,5
10573 1,0 U10 1612 hv 96,0
10574 0,1 U10 3636 sg 95,5
10575 0,1 U10 4639 sg 94,5
 381,5

2528	Richter Horst				10403
10576	1,0 S 339	262	50	sg	95,0
10577	0,1 S 339	265	50	sg	95,0
10578	0,1 S 339	266	50	hv	96,5
10579	0,1 S 339	267	50	sg	95,0
					381,5

2529	Riedel Ludwig				11615
10580	1,0 B 827	266	60	hv	96,5
10581	0,1 B 827	268	55	hv	96,5 ZDRKE
10582	1,0 B 827	269	55	hv	96,0
10583	1,0 B 827	2611	60	hv	96,5
					385,5

2530	Lotze Jens u. Andre`				11823
10584	1,0 S 111	2616	40	sg	94,5
10585	1,0 S 111	3624		sg	95,0
10586	0,1 S 111	4637		sg	94,0
10587	0,1 S 111	4638		sg	94,0
					377,5

2531	Schuhmann Bernd				12224
10588	1,0 B 1168	362		hv	96,5
10589	1,0 B 1168	363		hv	96,5
10590	0,1 B 1168	365	70	hv	96,5 EP1
10591	0,1 B 1168	366	70	hv	96,5 EP4
					386,0

2532	Bulst Benjamin				12575
10592	1,0 S 288	3616	100	sg	95,5
10593	1,0 S 288	3619	120	hv	96,0
10594	0,1 S 288	4634	100	hv	96,5 LB
10595	0,1 S 288	4636	100	sg	95,5
					383,5

2533	Graf Sabine				12989
10596	1,0 B 355	662	40	l.	0,0
10597	1,0 B 355	661	40	l.	0,0
10598	0,1 B 355	667	50	l.	0,0
10599	0,1 B 355	668	50	l.	0,0
					0,0

2534	Brodkorb Eberhardt				13207
10600	1,0 T 585	261		hv	96,5 EP6
10601	1,0 T 585	262	80	hv	96,0
10602	1,0 T 585	263	80	sg	95,0
10603	0,1 T 585	265		sg	95,5
					383,0

2535	Mordt Christiane				10796
10604	1,0 T 135	3668		hv	96,0
10605	1,0 T 135	3669		sg	95,0
10606	1,0 T 135	3670		hv	96,5
10607	0,1 T 135	3671		sg	94,0
					381,5

2536	Riedel Ludwig				11615
10608	1,0 B 827	2616	60	hv	96,5 LVE8
10609	0,1 B 827	4635	55	hv	96,5 EP4
10610	1,0 B 827	4641	60	V	97,0 ZDRKE
10611	0,1 B 827	4643	55	hv	96,0
					386,0

2537	Klenk Leonhard				11785
10612	1,0 B 561	668	60	hv	96,0
10613	1,0 B 561	6610	60	hv	96,5 EP5
10614	1,0 B 561	6611	60	hv	96,5
10615	0,1 B 561	666	60	hv	96,5
					385,5

Einzeltiere männlich					
Wagner Gunter					12493
10616	1,0 S311	5451	48	hv	96,5 STE

fehfarbig-weiß					
Kollektionen:					
2538	Ebert Dirk				12242

10617	1,0 K50	568	250	sg	94,5
10618	1,0 K50	362		sg	95,5
10619	1,0 K50	361		hv	96,0
10620	0,1 K50	5614	250	hv	96,0 EP4
					382,0

2539	Vácha Roman				13385
10621	1,0 C 16	S6	50	hv	96,0 EP5
10622	1,0 C 16	S7	80	sg	95,5
10623	0,1 C 16	S12	50	g	93,0
10624	0,1 C 56	S13	50	sg	94,5
					379,0

Einzeltiere männlich					
Slendebroek Arend					13369
10625	1,0 GPK	617		sg	95,5

Einzeltiere weiblich					
Haas Steffen					11368
10626	0,1 S311	4527		sg	94,0
10627	0,1 S21	162	60	sg	95,5
10628	0,1 S21	163	60	sg	94,5
10629	0,1 S21	164	60	hv	96,0

chinchilla-weiß

Kollektionen:

2540 Hettich Hermann				10521
10630	1,0 C139	4612	70 hv	96,0
10631	1,0 C139	4613	70 hv	96,0
10632	0,1 C139	4618	70 hv	96,5 EP2
10633	0,1 C139	4617	70 hv	96,0
				384,5
2541 Lorenz Heini				10455
10634	1,0 S 558	5518	70 hv	96,5 LB
10635	1,0 S 563	144	70 hv	96,0
10636	1,0 S 558	161	hv	96,0
10637	0,1 S 558	4611	hv	96,0 EP7
				384,5
2542 Hettich Hermann				10521
10638	1,0 C 139	4615	hv	96,0
10639	0,1 C 139	4620	70 sg	95,0
10640	1,0 C 139	269	hv	96,5
10641	1,0 C 139	169	hv	96,0
				383,5
weiß schwarz-gelb (japanerfarbig)				
Kollektionen:				
2543 Braun Uwe				10145
10642	1,0 Z309	3626	40 sg	94,5
10643	1,0 Z309	3627	sg	94,5
10644	0,1 Z309	5653	sg	95,5
10645	0,1 Z309	5654	hv	96,5 ZDRKE
				381,0
2544 Kresse Torsten				10162
10646	1,0 S 75	3641	60 hv	96,5 EP5
10647	1,0 S 75	3643	60 sg	94,5
10648	0,1 S 75	3644	60 sg	95,5
10649	0,1 S 75	3649	60 hv	96,5 LB
				383,0
2545 Zentgraf Carsten				10406
10650	1,0 K 131	2616	sg	95,0
10651	0,1 K 131	3624	hv	96,5
10652	0,1 K 131	4643	hv	96,5 EP2
10653	0,1 K 131	4645	V	97,0
				385,0
2546 Kunze Siegfried				10425
10654	1,0 B 871	3617	75 hv	96,0
10655	1,0 B 871	263	75 sg	94,5
10656	0,1 B 871	266	75 hv	96,0
10657	1,0 B 871	261	sg	95,0
				381,5

2547 Lorenz Heini				10455
10658	0,1 S 558	4620	sg	94,5
10659	0,1 S 558	269	hv	96,0
10660	0,1 S 558	3615	hv	96,0
10661	1,0 S 558	356	70 sg	95,0
				381,5
2548 Korn Andreas				11952
10662	1,0 T 550	461	sg	94,5
10663	1,0 T 550	464	sg	95,5
10664	0,1 T 550	4610	sg	95,5
10665	0,1 T 550	4612	sg	95,5
				381,0
2549 Schmid Nicole				12124
10666	1,0 B 341	461	g	93,5
10667	0,1 B 341	464	sg	95,5
10668	0,1 B 341	465	sg	94,5
10669	0,1 B 341	467	sg	95,5
				379,0
2550 Ruthmann André				12362
10670	1,0 W 56	265	sg	95,0
10671	1,0 W 56	4623	sg	95,5
10672	1,0 W 56	4624	nB	0,0
10673	0,1 W 56	267	hv	96,5 EP1
				287,0
2551 Käfer Marianne u. Dieter				12854
10674	1,0 R 343	5320	sg	95,5
10675	1,0 R 343	1613	sg	95,0
10676	0,1 R 343	368	70 sg	95,0
10677	0,1 R 343	3415	hv	96,5 EP3
				382,0
2552 Rieger Eduard				12966
10678	1,0 Z 23	5625	100 sg	95,0
10679	1,0 Z 23	5629	100 sg	95,0
10680	1,0 Z 23	5631	100 hv	96,0
10681	0,1 Z 23	3615	100 hv	96,0
				382,0
2553 Bley Hilmar				12980
10682	1,0 T 630	568	35 sg	94,5
10683	0,1 T 630	569	35 g	93,0
10684	0,1 T 630	5610	35 sg	95,0
10685	0,1 T 630	5611	35 sg	94,5
				377,0

2554 Braun Anja u. Martin 13023
10686 0,1 R 343 164 sg 95,5
10687 1,0 R 343 257 hv 96,0
10688 1,0 R 343 162 sg 95,0
10689 1,0 R 343 252 hv 96,0
 382,5

2555 Lippert Manfred 13049
10690 1,0 S 599 4626 60 sg 95,5
10691 1,0 S 599 4627 60 sg 95,0
10692 0,1 S 599 4628 hv 96,0
10693 0,1 S 599 4629 60 hv 96,5 EP2
 383,0

2556 Kever Brice 13327
10694 1,0 61150 35 sg 95,0
10695 1,0 61152 35 sg 95,0
10696 0,1 61142 35 sg 95,5
10697 0,1 61144 35 sg 95,0
 380,5

2557 Steiner Josef 13484
10698 1,0 47 sg 95,0
10699 1,0 47 hv 96,5
10700 0,1 47 sg 95,5
10701 0,1 47 sg 95,5
 382,5

2558 Stockinger Franz 13535
10702 1,0 sg 95,5
10703 1,0 hv 96,5 STE
10704 1,0 hv 96,5 ZDRKE
10705 0,1 hv 96,0
 384,5

2559 Kenel Josef 13669
10706 1,0 4023 40 sg 95,5
10707 0,1 4023 hv 96,0
10708 0,1 4023 hv 96,0
10709 0,1 4023 hv 96,0
 383,5

2560 Braun Uwe 10145
10710 1,0 Z 309 5644 40 sg 95,5
10711 1,0 Z 309 5648 sg 94,0
10712 1,0 Z 309 5661 40 hv 96,5 EP4
10713 1,0 Z 309 5662 40 sg 95,0
 381,0

2561 Zentgraf Carsten 10406
10714 1,0 K 131 163 60 hv 96,5 EP3
10715 1,0 K 131 3625 60 hv 96,0
10716 1,0 K 131 3626 60 hv 96,5
10717 0,1 K 131 4644 60 hv 96,0
 385,0

2562 Schmid Nicole 12124
10718 1,0 B 341 463 sg 95,0
10719 0,1 B 341 468 sg 95,5
10720 0,1 B 341 4610 sg 95,0
10721 0,1 B 341 4614 50 sg 95,5
 381,0

Einzeltiere männlich
Schmid Nicole 12124
10722 1,0 B476 6512 sg 94,0

weiß blau-gelb (japanerfarbig)
Kollektionen:
2563 Schiedung Alexander 11457

10723 0,1 NS288 163 sg 94,0
10724 1,0 NS288 3439 sg 94,5
10725 1,0 NS288 6518 sg 95,0
10726 0,1 NS288 4326 sg 95,5
 379,0

2564 Eknigk Heidrun 11657
10727 1,0 ND 95 569 25 sg 95,0
10728 1,0 ND 95 5611 25 sg 94,5
10729 0,1 ND 95 5446 25 sg 94,0
10730 0,1 ND 95 7631 25 hv 96,0
 379,5

luxfarbig-weiß
Kollektionen:
2565 Vácha Roman 13385

10731 1,0 C45 S4 sg 95,0
10732 0,1 C56 S5 50 nB 0,0
10733 0,1 C56 S7 50 nB 0,0
10734 0,1 C56 S8 50 g 93,5
 188,5

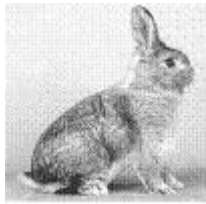

Kleinchinchilla

Kollektionen:

2566 Dannies Stefan				10007
10735	1,0 S652	265	50 sg	95,5
10736	0,1 S652	266	50 hv	96,0
10737	1,0 S652	267	50 hv	96,0
10738	0,1 S652	268	50 hv	96,0
				383,5
2567 Bernhardt Jörg				10104
10739	1,0 K 106	261	60 sg	95,5
10740	1,0 K 106	264	60 hv	96,0
10741	0,1 K 106	5611	60 sg	95,0
10742	0,1 K 106	5612	60 hv	96,0
				382,5
2568 Kolbe Werner				10109
10743	1,0 S 291	168	70 hv	96,0
10744	0,1 S 291	163	70 sg	95,0
10745	0,1 S 291	164	70 g	93,5
10746	0,1 S 291	165	70 sg	95,0
				379,5
2569 Roth Fridhold				10122
10747	1,0 S 525	3632	45 sg	95,0
10748	0,1 S 525	3633	45 sg	94,5
10749	0,1 S 525	3635	45 hv	96,5 EP7
10750	0,1 S 525	4640	45 sg	95,5
				381,5
2570 Zaulig Jürgen				10131
10751	1,0 M 35	364	hv	96,5
10752	0,1 M 35	366	hv	96,0
10753	1,0 M 35	367	hv	96,0
10754	0,1 M 35	3611	hv	96,0
				384,5
2571 Beschoren Hartmut				10355
10755	1,0 D 705	4634	50 sg	95,5
10756	1,0 D 705	4635	50 sg	95,0
10757	0,1 D 705	4636	50 sg	95,5
10758	0,1 D 705	4637	50 sg	95,5
				381,5

2572 Winkler Thomas				10409
10759	1,0 B 102	3640	45 hv	96,5
10760	1,0 B 102	4660	V	97,0 LVE
10761	0,1 B 102	3648	45 sg	95,0
10762	0,1 B 102	3651	hv	96,0
				384,5
2573 Horn Karl				10452
10763	1,0 D 356	5613	65 hv	96,0
10764	1,0 D 356	5618	sg	95,5
10765	0,1 D 356	5622	65 hv	96,5 EP6
10766	1,0 D 356	6623	65 hv	96,0
				384,0
2574 Krumsdorf Ralf				10579
10767	0,1 S 192	1619	hv	96,0
10768	0,1 S 192	5688	55 sg	95,5
10769	1,0 S 192	1617	sg	95,5
10770	1,0 S 192	1616	55 hv	96,5
				383,5
2575 Kober Lothar				10870
10771	1,0 S 760	2612	55 sg	95,5
10772	1,0 S 760	3626	55 hv	96,0
10773	0,1 S 760	3630	55 hv	96,0
10774	1,0 S 760	5633	55 sg	95,5
				383,0
2576 Singer Bernd				11034
10775	1,0 S 518	3625	52 hv	96,5 EP4
10776	1,0 S 518	5637	52 sg	95,5
10777	0,1 S 518	3624	55 sg	95,5
10778	0,1 S 518	4634	55 sg	95,0
				382,5
2577 Rösch Henry				11103
10779	1,0 S 606	4619	50 hv	96,5 STE
10780	1,0 S 606	5629	nb	86,0
10781	0,1 S 606	4622	50 hv	96,5
10782	0,1 S 606	4627	hv	96,5 EP5
				375,5
2578 Richter Edgar				11140
10783	1,0 S 785	166	hv	96,0
10784	0,1 S 785	167	sg	95,0
10785	1,0 S 785	1610	sg	95,5
10786	0,1 S 785	1612	hv	96,5
				383,0

2579	Haake Nicole			11157
10787	1,0 M 25	3610	75 sg	94,5
10788	1,0 M 25	3616	75 sg	95,0
10789	0,1 M 25	3614	75 sg	95,0
10790	0,1 M 25	3618	75 sg	95,0, 379,5
2580	Fleischer Peter			11168
10791	1,0 S 192	4689	70 hv	96,5 EP1
10792	1,0 S 192	4690	70 sg	95,5
10793	1,0 S 192	4691	70 hv	96,0
10794	0,1 S 192	4693	70 hv	96,0 384,0
2581	Ruck Sigmar			11426
10795	1,0 T 201	161	40 hv	96,0
10796	1,0 T 201	162	40 hv	96,0
10797	1,0 T 201	368	40 hv	96,5
10798	0,1 T 201	3611	40 hv	96,5 EP2 385,0
2582	Joram Roland			11463
10799	1,0 B 1017	367		sg 94,5
10800	0,1 B 1017	369		hv 96,5
10801	0,1 B 1017	3610		hv 96,0
10802	0,1 B 1017	3619		sg 95,5 382,5
2583	Kubeyka Reinhard			11509
10803	1,0 G 222	365		hv 96,0
10804	1,0 G 222	367		hv 96,0
10805	1,0 G 222	4618		sg 94,0
10806	0,1 G 222	4621	60 hv	96,0 382,0
2584	Hammel Günter			11543
10807	1,0 D 358	1621	50 hv	96,0
10808	1,0 D 358	1631	50 hv	96,0
10809	0,1 D 358	1628	50 sg	95,5
10810	1,0 D 358	3639	50 sg	95,0 382,5
2585	Funk Edmund u. Stefan ZG			11577
10811	1,0 Z 432	161	60 sg	95,0
10812	1,0 Z 432	162	60 hv	96,0
10813	0,1 Z 432	4656	60 hv	96,0
10814	0,1 Z 432	4657	60 sg	95,0 382,0

2586	Volkman Hans-Jürgen			11592
10815	1,0 S 169	469	55 hv	96,5 EP2
10816	1,0 S 169	4610	55 hv	96,5
10817	0,1 S 169	4612	55 hv	96,5 EP7
10818	0,1 S 169	5616	55 hv	96,5 EP3 386,0
2587	Scholz Erika			11835
10819	1,0 Z 504	261		sg 95,5
10820	1,0 Z 504	263	30 hv	96,5 EP1
10821	0,1 Z 504	265		sg 95,5
10822	0,1 Z 504	266		sg 95,0 382,5
2588	Auwärter Silvia			11849
10823	0,1 Z 97	263		sg 95,5
10824	0,1 Z 97	2617		sg 95,0
10825	1,0 Z 97	2618		nB 0,0
10826	0,1 Z 97	2620		sg 95,5 286,0
2589	Jundel Rainer			11960
10827	1,0 S 947	367		hv 96,0
10828	0,1 S 947	4627		sg 95,5
10829	0,1 S 947	4611		hv 96,0
10830	0,1 S 947	4612		hv 96,5 384,0
2590	Frille Kay			12155
10831	1,0 T 141	1613	50 hv	96,0
10832	1,0 T 141	1614	50 hv	96,5 EP6
10833	0,1 T 141	1615	50 sg	95,0
10834	1,0 T 141	1616		sg 94,5 382,0
2591	Schmidt Wilfried			12230
10835	0,1 T 445	263	35 hv	96,0
10836	1,0 T 445	261	35 V	97,5 ZDRKE
10837	0,1 T 445	3615	35 hv	96,5 EP3
10838	0,1 T 445	3616	35 sg	94,0 384,0
2592	Graf Peter			12351
10839	0,1 G 868	366	60 sg	95,0
10840	0,1 G 868	367	60 hv	96,5
10841	1,0 G 868	5614	60 sg	95,5
10842	0,1 G 868	5616	60 sg	95,0 382,0

Käfig-Nr Geschl TÄto rechts links Vk-Preis € Bewertung
Sammlung-Nr. **Kleininchilla**

2593 **Jugenheimer Robin** 12395
10843 1,0 B 923 262 45 V 97,0 ZDRKE
10844 0,1 B 923 264 45 sg 95,0
10845 1,0 B 923 468 45 nB 0,0
10846 1,0 B 923 469 45 hv 96,5 LB
288,5

2594 **Rickermann Thomas** 12442
10847 1,0 I 110 1615 hv 96,5 LB
10848 1,0 I 110 1616 V 97,5 ZDRKE
10849 1,0 I 110 46176 V 97,0 ZDRKE
10850 0,1 I 110 46181 hv 96,5
387,5

2595 **Börstler Horst** 12480
10851 1,0 P 41 266 hv 96,0
10852 1,0 P 41 267 hv 96,5 STE
10853 1,0 P 41 269 sg 95,0
10854 0,1 P 41 3616 hv 96,0
383,5

2596 **Braems Manfred** 12521
10855 1,0 R 338 35 hv 96,5
10856 1,0 R 338 35 sg 95,5
10857 1,0 R 338 35 hv 96,0
10858 0,1 R 338 35 sg 95,0
383,0

2597 **Heilmann Frank** 12551
10859 1,0 S 192 46101 70 sg 94,5
10860 0,1 S 192 46105 70 hv 96,0
10861 0,1 S 192 46103 70 hv 96,0
10862 0,1 S 192 46110 70 hv 96,0
382,5

2598 **Balak Peter** 12576
10863 0,1 T 425 3643 50 sg 95,0
10864 0,1 T 425 3642 50 sg 95,5
10865 1,0 T 425 3639 50 hv 96,0
10866 1,0 T 425 2627 50 sg 95,5
382,0

2599 **Eberhardt Dr. Lothar** 12623
10867 1,0 S 799 168 hv 96,5 EP4
10868 0,1 S 799 1612 hv 96,0
10869 1,0 S 799 2624 sg 95,0
10870 0,1 S 799 2626 hv 96,0
383,5

Käfig-Nr Geschl TÄto rechts links Vk-Preis € Bewertung
Sammlung-Nr. **Kleininchilla**

2600 **Zeitsek Frank** 12627
10871 1,0 S 564 162 50 nB 0,0
10872 1,0 S 564 168 50 hv 96,0
10873 0,1 S 564 1614 50 sg 95,5
10874 0,1 S 564 1615 50 hv 96,0
287,5

2601 **Kiefer Heinz** 13024
10875 0,1 S 280 5619 sg 94,0
10876 0,1 S 280 5620 25 sg 95,0
10877 1,0 S 280 164 25 sg 94,0
10878 1,0 S 280 165 25 sg 94,0
377,0

2602 **Renz Bernd** 13204
10879 1,0 S 728 461 g 93,5
10880 1,0 S 728 462 sg 95,0
10881 0,1 S 728 5612 g 93,0
10882 0,1 S 728 5615 sg 94,0
375,5

2603 **Vycpalek Jan** 13388
10883 1,0 C 16 S140 sg 95,0
10884 1,0 C 16 S140 sg 94,5
10885 1,0 C 36 S141 nB 0,0
10886 0,1 C 36 S141 g 93,5
283,0

2604 **Vancat Stanislav** 13465
10887 1,0 C 16 S106 60 sg 95,0
10888 1,0 C 46 S377 60 g 93,0
10889 0,1 C 46 S380 sg 94,5
10890 0,1 C 46 S381 g 92,0
374,5

2605 **Kocian Michal** 13468
10891 1,0 C 56 8190 50 sg 94,0
10892 1,0 C 56 8191 50 b 90,5
10893 0,1 C 56 8192 50 g 93,5
10894 0,1 C 56 8193 50 g 93,5
371,5

2606 **Kreindl Ing. Helmut** 13490
10895 0,1 nB 0,0
10896 1,0 sg 95,5
10897 1,0 sg 94,5
10898 1,0 sg 95,0
285,0

2607 Jundel Rainer 11960
10899 1,0 S 947 4614 g 93,5
10900 0,1 S 947 4616 sg 95,0
10901 1,0 S 947 4624 60 V 97,0 ZDRKE
10902 0,1 S 947 4626 60 g 93,5
 379,0

2608 Balak Peter 12576
10903 1,0 T 425 3632 50 hv 96,0 EP6
10904 1,0 T 425 3633 50 sg 94,0
10905 0,1 T 425 4647 50 sg 95,0
10906 0,1 T 425 4648 50 hv 96,0
 381,0

2609 Balak Peter 12576
10907 0,1 T 425 4649 hv 96,5 LB
10908 1,0 T 425 2628 sg 94,0
10909 1,0 T 425 2629 sg 95,5
10910 0,1 T 425 2630 hv 96,5 EP1
 382,5

Einzeltiere weiblich

Graf Peter 12351
10911 0,1 G868 4530 60 sg 94,0
10912 0,1 G868 4531 60 sg 95,0

Kelber Jürgen 12490
10913 0,1 T3 369 V 97,0 LVE13
10914 0,1 T3 3611 sg 95,5
10915 0,1 T3 3615 hv 96,0 EP7
10916 0,1 T3 3616 sg 95,0

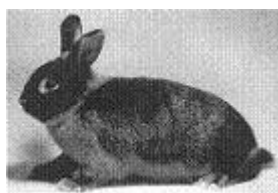

**Loh
schwarzloh
Kollektionen:**

2610 Möller Gerhard 10050
10917 1,0 Z424 261 50 sg 95,0
10918 1,0 Z424 464 50 hv 96,5 LB
10919 0,1 Z424 262 50 sg 94,5
10920 0,1 Z424 263 50 sg 95,0
 381,0

2611 Weng Gerhard 10106
10921 1,0 Z 97 262 40 hv 96,0 EP3
10922 0,1 Z 97 4615 50 V 97,0 ZDRKE
10923 0,1 Z 97 4611 hv 96,5
10924 0,1 Z 97 4610 sg 94,5
 384,0

2612 Hartmann Thorsten 10192
10925 0,1 K 4 4616 50 sg 95,5
10926 0,1 K 4 4615 50 hv 96,5 STE
10927 0,1 K 4 5643 sg 95,0
10928 1,0 K 4 5641 sg 94,5
 381,5

2613 Herrmann Peter 10236
10929 1,0 F 556 4616 80 hv 96,0
10930 1,0 F 556 4617 80 sg 94,5
10931 0,1 F 556 6630 80 sg 95,5
10932 0,1 F 556 6631 80 sg 95,0
 381,0

2614 Freudl Karl 10295
10933 1,0 H 98 5641 sg 95,5
10934 1,0 H 98 4619 hv 96,0
10935 1,0 H 98 5643 sg 95,5
10936 0,1 H 98 5627 sg 95,5
 382,5

2615 Schmiele Siegfried 10386
10937 1,0 S 551 2613 50 sg 95,0
10938 0,1 S 551 264 50 sg 94,0
10939 0,1 S 551 2621 50 sg 94,5
10940 0,1 S 551 2622 sg 94,0
 377,5

2616 Hofmann Helmut 10442
10941 1,0 S 393 3622 30 hv 96,0
10942 0,1 S 393 3617 30 sg 95,0
10943 0,1 S 393 3615 30 sg 95,5
10944 0,1 S 393 3625 30 sg 95,5
 382,0

2617 Plonka Lutz 10449
10945 1,0 S 394 4617 sg 95,5
10946 1,0 S 394 4616 sg 95,0
10947 0,1 S 394 5629 sg 95,5
10948 0,1 S 394 5630 sg 95,0
 381,0

Käfig-Nr Geschl TÄto rechts links Vk-Preis € Bewertung
Sammlung-Nr. **Loh schwarzloh**

2618 Richter Werner 10453
10949 1,0 D 136 467 60 V 97,0 ZDRKE
10950 1,0 D 136 468 60 sg 94,5
10951 1,0 D 136 4610 60 sg 95,5
10952 0,1 D 136 4611 60 g 92,5
379,5

2619 Döhler Uwe 10489
10953 1,0 S 33 3621 60 hv 96,0
10954 0,1 S 33 4626 60 sg 94,5
10955 1,0 S 33 4627 60 hv 96,0
10956 1,0 S 33 4632 hv 96,0 EP7
382,5

2620 Striebeck ZG 10517
10957 1,0 W 566 266 hv 96,5 EP2
10958 1,0 W 566 267 hv 96,0 EP6
10959 1,0 W 566 3612 sg 95,5
10960 0,1 W 566 3614 hv 96,0 EP3
384,0

2621 Matthes Günter 10546
10961 1,0 T 640 468 40 sg 95,5
10962 0,1 T 640 4610 50 sg 95,5
10963 1,0 T 640 5620 40 hv 96,0
10964 0,1 T 640 5621 50 hv 96,0
383,0

2622 Stäps Irene 10559
10965 1,0 T 17 3625 35 hv 96,0
10966 1,0 T 17 3628 35 sg 94,5
10967 0,1 T 17 4633 35 hv 96,5 EP4
10968 0,1 T 17 4635 35 hv 96,0
383,0

2623 Heinig Marcel 10589
10969 0,1 S 449 3611 35 hv 96,0
10970 0,1 S 449 368 35 sg 95,5
10971 1,0 S 449 4617 35 sg 95,5
10972 0,1 S 449 4620 35 hv 96,0 EP5
383,0

2624 Semerad-Neal ZG 10617
10973 1,0 C 600 2614 sg 95,0
10974 0,1 C 600 163 hv 96,0 EP4
10975 0,1 C 600 164 sg 95,5
10976 0,1 C 600 167 sg 95,5
382,0

Käfig-Nr Geschl TÄto rechts links Vk-Preis € Bewertung
Sammlung-Nr. **Loh schwarzloh**

2625 Poser Klaus 10729
10977 1,0 T 165 167 60 sg 95,0
10978 1,0 T 165 1618 60 sg 95,5
10979 0,1 T 165 165 60 sg 94,5
10980 0,1 T 165 1613 60 hv 96,5 EP1
381,5

2626 Schott Christian 10782
10981 1,0 T 19 368 hv 96,0
10982 1,0 T 19 3614 sg 94,5
10983 0,1 T 19 369 hv 96,5 EP5
10984 0,1 T 19 3610 sg 95,5
382,5

2627 Trommer Dieter 10811
10985 1,0 S 136 4615 hv 96,0
10986 0,1 S 136 4619 45 sg 95,5
10987 1,0 S 136 4621 sg 94,5
10988 1,0 S 136 4622 45 sg 95,5
381,5

2628 Wimmer Lutz 10838
10989 1,0 S 335 468 50 hv 96,0 EP7
10990 0,1 S 335 4610 50 sg 95,5
10991 0,1 S 335 6617 50 sg 95,0
10992 0,1 S 335 6618 50 sg 95,0
381,5

2629 Spangenberg Sven 10844
10993 1,0 S 760 6639 50 hv 96,0
10994 0,1 S 760 6640 50 sg 94,5
10995 0,1 S 760 6641 50 sg 94,5
10996 0,1 S 760 6642 50 sg 94,5
379,5

2630 Cornelius Joachim 10881
10997 1,0 M 49 2616 35 sg 94,0
10998 1,0 M 49 2617 35 sg 94,5
10999 0,1 M 49 2624 35 g 93,5
11000 0,1 M 49 2625 35 sg 94,0
376,0

2631 Roscher Günter 10933
11001 1,0 S 965 368 35 hv 96,5 SE15
11002 0,1 S 965 3610 sg 94,0
11003 1,0 S 965 3616 sg 94,0
11004 1,0 S 965 3623 35 sg 94,5
379,0

2632 Kortner Hermann 10952

11005	1,0 C 554	2612	sg	95,0
11006	1,0 C 554	2617	g	93,5
11007	1,0 C 554	2618	hv	96,5 STE
11008	0,1 C 554	2619	sg	95,0
				380,0

2633 Bertelmann Andreas 11074

11009	1,0 W 2	100	hv	96,5 LB
11010	1,0 W 2	100	sg	94,5
11011	0,1 W 2	100	sg	95,0
11012	0,1 W 2	100	sg	95,5
				381,5

2634 Dörr Frieder 11132

11013	1,0 S 171	4627	50	sg	95,5
11014	0,1 S 171	4625		sg	94,0
11015	0,1 S 171	4626		sg	95,5
11016	0,1 S 171	4630		hv	96,0
					381,0

2635 Schlag Reiner 11136

11017	0,1 T 157	165	60	sg	95,5
11018	0,1 T 157	162		sg	95,0
11019	1,0 T 157	161	60	hv	96,0
11020	0,1 T 157	163		hv	96,5 EP2
					383,0

2636 Lorenz Ralf 11152

11021	1,0 S 794	5657		sg	95,0
11022	0,1 S 794	5659		sg	95,5
11023	0,1 S 794	5660		sg	95,0
11024	1,0 S 794	5673		sg	94,5
					380,0

2637 Kronberg Hartmut 11184

11025	1,0 G 209	165		sg	95,5
11026	0,1 G 209	166	80	sg	94,0
11027	0,1 G 209	167		sg	94,5
11028	0,1 G 209	168		hv	96,0 EP4
					380,0

2638 Merres Horst 11207

11029	1,0 S 330	161		sg	94,5
11030	0,1 S 330	466		sg	95,5
11031	0,1 S 330	5628	35	g	93,5
11032	0,1 S 330	5631	35	sg	95,0
					378,5

2639 Stamm Tanja u. Thomas ZG 11274

11033	1,0 W 869	3610	35	hv	96,0
11034	0,1 W 869	5615	35	sg	94,5
11035	0,1 W 869	5617	35	sg	95,5
11036	0,1 W 869	5620	35	sg	95,0
					381,0

2640 Herberg Kurt 11336

11037	1,0 P 10	5618		g	93,0
11038	0,1 P 10	5620		sg	94,5
11039	0,1 P 10	5619		hv	96,0
11040	0,1 P 10	368		sg	95,0
					378,5

2641 Gerding Detlef 11397

11041	1,0 W 188	461	60	sg	94,5
11042	0,1 W 188	463	60	sg	94,5
11043	1,0 W 188	7626	60	sg	94,5
11044	0,1 W 188	464	60	sg	95,5
					379,0

2642 Kaulich Monika 11401

11045	1,0 R 171	361		V	97,0 ZDRKE
11046	1,0 R 171	362	50	hv	96,0
11047	0,1 R 171	363		hv	96,5 EP6
11048	0,1 R 171	364		sg	95,0
					384,5

2643 Geißler Falk 11442

11049	1,0 S 197	3618		sg	94,0
11050	0,1 S 197	3620	35	hv	96,5 ZDRKE
11051	0,1 S 197	3621	35	sg	94,5
11052	0,1 S 197	4525	35	sg	95,0
					380,0

2644 Eckardt Heini 11450

11053	1,0 B 1055	262	50	sg	94,5
11054	1,0 B 1055	263	50	hv	96,0
11055	1,0 B 1055	264		sg	95,5
11056	0,1 B 1055	369		hv	96,0
					382,0

2645 Petermann Rainer 11458

11057	1,0 D 544	4611		sg	94,5
11058	0,1 D 544	4613		sg	95,0
11059	0,1 D 544	4614		sg	94,5
11060	0,1 D 544	4617		sg	95,0
					379,0

2646	Klee Karl				11568
11061	1,0 H 124	3618		sg	94,5
11062	1,0 H 124	4633		sg	95,5
11063	1,0 H 124	3625		sg	95,0
11064	0,1 H 124	3624		sg	95,0
					380,0
2647	Viertel Klaus				11597
11065	1,0 S 416	4639		sg	94,0
11066	0,1 S 416	4635		sg	95,0
11067	1,0 S 416	163		hv	96,5 EP1
11068	1,0 S 416	162		hv	96,0
					381,5
2648	Schröter Thomas				11603
11069	1,0 S 146	5612	45	sg	95,0
11070	0,1 S 146	5615	45	hv	96,0
11071	1,0 S 146	5617	45	sg	95,5
11072	0,1 S 146	5618		hv	96,5
					383,0
2649	Müller Achim				11641
11073	1,0 F 54	164	100	hv	96,5 LB
11074	1,0 F 54	165		hv	96,5 EP2
11075	0,1 F 54	166	100	sg	94,5
11076	0,1 F 54	167	100	nB	0,0
					287,5
2650	Langer Norman				11706
11077	1,0 S 6	5635	46	sg	94,0
11078	1,0 S 6	5636	46	sg	94,5
11079	0,1 S 6	5637	46	sg	94,0
11080	0,1 S 6	5638		hv	96,0
					378,5
2651	Hofmeister-Risch Uwe				11711
11081	1,0 T 494	268		hv	96,0
11082	0,1 T 494	2615	50	sg	95,5
11083	0,1 T 494	2617	50	sg	94,5
11084	0,1 T 494	2618		hv	96,0
					382,0
2652	Haberkorn Pet				11860
11085	1,0 T 737	5640	50	sg	95,5
11086	1,0 T 737	5642		sg	95,5
11087	0,1 T 737	5629		sg	95,0
11088	0,1 T 737	5630	50	hv	96,0
					382,0

2653	Drescher Matthias				11976
11089	1,0 S 254	461	35	hv	96,0
11090	1,0 S 254	462	35	hv	96,0
11091	0,1 S 254	463	35	sg	94,0
11092	0,1 S 254	464	35	sg	95,0
					381,0
2654	Peters Wolfgang				12034
11093	1,0 S 7	3641		hv	96,5 LVE14
11094	1,0 S 7	3643		sg	95,0
11095	1,0 S 7	4672		hv	96,0 EP7
11096	0,1 S 6	6316		hv	96,5 EP7
					384,0
2655	Peters Erik				12035
11097	1,0 S 7	4656		sg	94,5
11098	1,0 S 7	4658		hv	96,5 EP5
11099	0,1 S 7	4660		sg	95,0
11100	1,0 S 7	9571		V	97,0 ZDRKE
					383,0
2656	Wichmann Manfred				12107
11101	1,0 R 369	4610		sg	94,5
11102	1,0 R 369	6615		sg	95,5
11103	1,0 R 369	6617		sg	95,5
11104	0,1 R 369	4613		sg	95,0
					380,5
2657	Neubert Jürgen				12175
11105	1,0 G 283	162		hv	96,0
11106	0,1 G 283	164	40	hv	96,0
11107	0,1 G 283	167	40	hv	96,0
11108	0,1 G 283	168	40	sg	95,5
					383,5
2658	Gräbner Gerhard				12219
11109	1,0 B 587	4415	60	sg	94,0
11110	1,0 B 587	4416	60	sg	95,5
11111	0,1 B 587	4417	60	hv	96,0
11112	0,1 B 587	4418	60	hv	96,0
					381,5
2659	Ferchland Toni				12310
11113	1,0 G 783	263	45	sg	95,5
11114	0,1 G 783	265	45	sg	95,0
11115	0,1 G 783	2612	90	sg	95,5
11116	1,0 G 783	4622	90	sg	95,0
					381,0

2660	Kuhnt Helmut			12533
11117	1,0 B 2	266	hv	96,0
11118	0,1 B 2	267	hv	96,5 EP1
11119	0,1 B 2	268	hv	96,5 STE
11120	0,1 B 2	2612	hv	96,5 385,5
2661	Habermann Peter			12552
11121	1,0 S 567	162	50 hv	96,0
11122	0,1 S 567	163	50 hv	96,0
11123	1,0 S 567	166	50 hv	96,0
11124	0,1 S 567	1612	50 hv	96,0 384,0
2662	Seeber Joachim			12568
11125	1,0 T 80	2611	50 hv	96,0
11126	1,0 T 80	2613	hv	96,0
11127	0,1 T 80	4620	sg	95,0
11128	0,1 T 80	4621	50 sg	95,0 382,0
2663	Fehr Dirk			12593
11129	0,1 K 63	4635	hv	96,5 EP6
11130	0,1 K 63	269	50 hv	96,5
11131	1,0 K 63	4621	sg	95,5
11132	1,0 K 63	4628	50 hv	96,5 EP6 385,0
2664	Wejda Daniel			12597
11133	0,1 K 109	265	sg	95,0
11134	0,1 K 109	4618	50 hv	96,0
11135	1,0 K 109	5630	50 hv	96,5 EP5
11136	1,0 K 109	6637	50 hv	96,0 383,5
2665	Barfuss Bernd			12636
11137	1,0 T 82	164	35 sg	95,0
11138	0,1 T 82	166	sg	95,5
11139	1,0 T 82	167	35 sg	95,5
11140	0,1 T 82	168	35 sg	95,5 381,5
2666	Becker Hartmut			12650
11141	1,0 G 817	262	50 sg	95,5
11142	1,0 G 817	263	50 sg	95,0
11143	0,1 G 817	265	hv	96,0
11144	0,1 G 817	266	50 sg	95,0 381,5

2667	Schommer Karsten			12795
11145	1,0 SR 1	361	46 hv	96,0
11146	1,0 SR 1	364	hv	96,5 EP2
11147	0,1 SR 1	4615	46 sg	95,5
11148	0,1 SR 1	5618	hv	96,5 LB 384,5
2668	Jahn Arnold			12810
11149	1,0 B 1003	5651	55 sg	95,0
11150	0,1 B 1003	5652	55 sg	95,0
11151	0,1 B 1003	5653	55 hv	96,5 EP4
11152	0,1 B 1003	5654	55 sg	95,5 382,0
2669	Möbius Reiner			12841
11153	1,0 S 95	4638	sg	95,5
11154	1,0 S 95	4640	hv	96,5 STE
11155	1,0 S 95	4641	hv	96,0
11156	0,1 S 95	4642	hv	96,0 384,0
2670	Michl Thomas			12845
11157	1,0 B 435	161	46 sg	95,5
11158	1,0 B 435	163	46 sg	95,5
11159	0,1 B 435	166	46 sg	95,0
11160	1,0 B 435	2625	46 hv	96,0 382,0
2671	Buchwald Gerd			12927
11161	1,0 S 95	5627	35 hv	96,5 ZDRKE
11162	0,1 S 95	5635	35 sg	95,5
11163	0,1 S 95	5630	35 hv	96,0
11164	0,1 S 95	5636	35 sg	95,5 383,5
2672	Jantke Norbert			13046
11165	1,0 T 245	266	40 V	97,0 ZDRKE
11166	0,1 T 245	268	40 hv	96,5 EP4
11167	1,0 T 245	4620	40 hv	96,0
11168	0,1 T 245	4622	hv	96,5 EP3 386,0
2673	Mertel Ralf			13078
11169	1,0 B 930	4630	40 sg	94,5
11170	0,1 B 930	4635	40 sg	95,5
11171	0,1 B 930	4642	40 sg	94,0
11172	0,1 B 930	4647	40 sg	95,5 379,5

2674	Busse-Sander Birgit				13112
11173	1,0 W 156	3613	35	sg	94,5
11174	1,0 W 156	3614	35	sg	94,5
11175	0,1 W 156	3615	35	sg	95,5
11176	0,1 W 156	3618	35	sg	95,5
					380,0
2675	Walter Klaus				13157
11177	1,0 P 5	163		sg	95,5
11178	0,1 P 5	164		hv	96,0
11179	0,1 P 5	165		nB	0,0
11180	0,1 P 5	167	35	hv	96,0
					287,5
2676	Müller Peter				13180
11181	1,0 Z 537	362	60	sg	95,5
11182	1,0 Z 537	5612		sg	95,5
11183	1,0 Z 537	467		hv	96,5 EP3
11184	0,1 Z 537	5613		hv	96,5 ZDRKE
					384,0
2677	Skrabek Roman				13420
11185	1,0 C 36	P33	35	sg	95,5
11186	1,0 C 36	P34	35	sg	95,5
11187	0,1 C 36	P30	35	sg	94,5
11188	0,1 C 36	P38	35	sg	95,5
					381,0
2678	Ekrt Stanislav				13461
11189	1,0 C 36	K2	30	sg	94,5
11190	1,0 C 36	K5		sg	95,5
11191	0,1 C 46	K12		sg	94,5
11192	0,1 C 46	K13	30	hv	96,0
					380,5
2679	Dirnberger Peter				13520
11193	1,0			hv	96,0
11194	0,1			sg	95,5
11195	0,1		100	sg	94,5
11196	0,1			hv	96,0
					382,0
2680	Dickinger Ernst				13560
11197	1,0		77	sg	95,5
11198	0,1		77	sg	95,0
11199	1,0		77	hv	96,5 EP2
11200	0,1		77	sg	94,5
					381,5

2681	Puschitz Robert				13574
11201	1,0	.		sg	95,5
11202	1,0	.		sg	95,5
11203	0,1	.		hv	96,0
11204	0,1	.		sg	95,5
					382,5
2682	Lindner Martin				13587
11205	1,0			sg	94,5
11206	1,0			sg	95,0
11207	0,1			sg	95,5
11208	0,1			hv	96,0
					381,0
2683	Zingg Erich				13661
11209	1,0			sg	94,5
11210	1,0			sg	95,0
11211	1,0			g	93,5
11212	0,1			hv	96,0
					379,0
2684	Wagisbach Vreni				13696
11213	1,0			hv	96,0
11214	1,0			sg	95,0
11215	0,1			sg	95,5
11216	0,1			sg	95,5
					382,0
2685	Weng Gerhard				10106
11217	1,0 Z 97	4613		sg	95,5
11218	0,1 Z 97	4620	50	sg	95,0
11219	0,1 Z 97	4626	50	sg	95,5
11220	0,1 Z 97	4612		sg	95,0
					381,0
2686	Hartmann Thorsten				10192
11221	1,0 K 4	367		sg	95,5
11222	0,1 K 4	366		sg	95,0
11223	0,1 K 4	4627		hv	96,5 EP1
11224	0,1 K 4	4624		hv	96,0
					383,0
2687	Kohl Günter				10437
11225	1,0 G 877	261	60	sg	95,0
11226	0,1 G 877	263	60	hv	96,5 EP7
11227	1,0 G 877	266	60	hv	96,5 EP2
11228	0,1 G 877	267	60	sg	95,0
					383,0

2688 Hotzel Gerd und Elke 10510

11229 1,0 T 652 162 40 hv 96,0
11230 1,0 T 652 163 40 hv 96,5 EP2
11231 0,1 T 652 166 40 sg 95,5
11232 0,1 T 652 3613 40 sg 95,0
383,0

2689 Bauer Robert 11130

11233 1,0 S 385 162 35 hv 96,0 EP5
11234 1,0 S 385 163 35 hv 96,0
11235 1,0 S 385 468 35 sg 95,5
11236 0,1 S 385 5624 35 hv 96,5 EP5
384,0

2690 Kletschka Ralf 11217

11237 1,0 F 144 361 40 sg 95,5
11238 0,1 F 144 365 40 hv 96,0
11239 0,1 F 144 366 40 sg 95,5
11240 0,1 F 144 368 40 sg 95,0
382,0

2691 Langer Norman 11706

11241 1,0 S 6 6642 46 sg 94,5
11242 0,1 S 6 6643 hv 96,5 EP4
11243 0,1 S 6 6644 46 hv 96,0
11244 0,1 S 6 6645 46 sg 95,0
382,0

2692 Habermann Peter 12552

11245 1,0 S 567 1615 50 hv 96,0 EP3
11246 1,0 S 567 1620 hv 96,5 EP6
11247 0,1 S 567 2631 50 V 97,0 STE
11248 0,1 S 567 2632 hv 96,5
386,0

2693 Müller Andreas 12599

11249 1,0 F 54 3611 60 g 93,5
11250 1,0 F 54 369 60 hv 96,0
11251 1,0 F 54 3618 60 sg 95,0
11252 0,1 F 54 3612 sg 95,5
380,0

2694 Walter Klaus 13157

11253 0,1 P 5 3611 35 sg 94,5
11254 1,0 P 5 3612 35 sg 94,5
11255 0,1 P 5 3614 35 sg 95,0
11256 0,1 P 5 3619 35 sg 95,0
379,0

2695 Mitterbauer Hermann 13561

11257 1,0 g 93,5
11258 0,1 sg 94,0
11259 0,1 sg 94,5
11260 0,1 g 93,5
375,5

2696 Langer Norman 11706

11261 0,1 S 6 4628 46 sg 94,0
11262 0,1 S 6 4629 sg 95,5
11263 0,1 S 6 6650 46 sg 95,5
11264 0,1 S 6 6652 46 hv 96,5 STE
381,5

2697 Habermann Peter 12552

11265 1,0 S 567 2629 50 sg 95,5
11266 0,1 S 567 3636 50 hv 96,0
11267 0,1 S 567 1618 50 V 97,0 ZDRKE
11268 0,1 S 567 1619 50 sg 95,0
383,5

2698 Ebner Franz 13575

11269 1,0 . 40 sg 94,5
11270 1,0 . 40 sg 95,0
11271 0,1 . 40 sg 94,0
11272 0,1 . V 97,5 ZDRKE
381,0

Einzeltiere männlich

Mehr Heinz 13675

11273 1,0 1666 75 sg 95,5

Mehr Therese 13676

11274 1,0 1666 75 sg 94,5

Schubert Jürgen 10869

11275 1,0 S447 563 40 g 93,5

11276 1,0 S447 564 40 sg 94,0

11277 1,0 S447 565 40 g 93,5

11278 1,0 S447 566 40 hv 96,5 LB

blauloh

Kollektionen:

2699 Schwalme Erich 10296

11279 0,1 C10 3611 60 g 93,5

11280 1,0 C10 3612 60 hv 96,0

11281 1,0 C10 3613 60 g 93,5

11282 0,1 C10 3618 60 sg 94,5
377,5

2700 Müller Andreas				10302
11283	1,0 D 220	4635	45 g	93,5
11284	1,0 D 220	4636	45 sg	95,0
11285	1,0 D 220	4637	45 g	93,0
11286	0,1 D 220	4638	45 sg	95,5
				377,0
2701 Vogel Wolfgang				10397
11287	1,0 T 399	366	50 sg	95,5
11288	1,0 T 399	367	50 sg	95,0
11289	0,1 T 399	368		sg 95,0
11290	0,1 T 399	3610	50 sg	95,0
				380,5
2702 Breitgoff Werner				11225
11291	1,0 W 541	4610	35 sg	95,0
11292	1,0 W 541	4614	35 sg	95,0
11293	1,0 W 541	161	35 g	93,5
11294	0,1 W 541	169	35 hv	96,0
				379,5
2703 Mueller Jeanette				11443
11295	0,1 G 21	3611	52 sg	95,0
11296	1,0 G 21	5612	46 sg	94,0
11297	1,0 G 21	6621	46 sg	95,5
11298	1,0 G 21	6623	46 sg	95,5
				380,0
2704 Vater Günter				11556
11299	1,0 S 982	3620	60 sg	94,0
11300	1,0 S 982	3622	60 hv	96,0
11301	1,0 S 982	5646	60 g	93,5
11302	0,1 S 982	5648	60 sg	95,5
				379,0
2705 Zeise Günther				11911
11303	1,0 T 342	262	50 g	92,0
11304	0,1 T 342	263	50 sg	95,0
11305	0,1 T 342	264	50 nB	0,0
11306	0,1 T 342	267	50 sg	95,0
				282,0
2706 Handtusch Uwe				12020
11307	1,0 T 640	361		g 93,5
11308	0,1 T 640	363		sg 95,0
11309	0,1 T 640	364		sg 94,0
11310	0,1 T 640	366		sg 95,5
				378,0

2707 Ständer Frank				12726
11311	1,0 R 160	462		sg 95,5
11312	1,0 R 160	463		hv 96,5 EP2
11313	1,0 R 160	566		sg 95,0
11314	0,1 R 160	569		sg 95,5
				382,5
2708 Mitterbauer Hermann				13561
11315	1,0		50 sg	94,5
11316	0,1		50 sg	94,0
11317	0,1		50 sg	94,5
11318	0,1		50 g	93,5
				376,5
2709 Pstutschnig Ewald				13573
11319	1,0		40 hv	96,5 EP1
11320	1,0		40 hv	96,5 ZDRKE
11321	0,1			hv 96,0 EP4
11322	0,1		40 hv	96,5 EP3
				385,5
2710 Eberhard Peter				13667
11323	1,0			sg 94,5
11324	1,0			sg 94,0
11325	1,0	1437	45 sg	94,0
11326	0,1			g 92,5
				375,0
2711 Willi Jakob				13698
11327	1,0			g 93,0
11328	1,0			g 92,0
11329	0,1			g 93,5
11330	0,1			g 92,5
				371,0
2712 Vierheller Alwin				12353
11331	1,0 H 106	469	45 g	92,5
11332	0,1 H 106	4616	45 hv	96,0
11333	0,1 H 106	4615	45 sg	95,5
11334	0,1 H 106	4613	45 sg	95,5
				379,5
braunloh				
Kollektionen:				
2713 Haas Uwe				10073
11335	1,0 B433	568	65 hv	96,0
11336	0,1 B433	5611	65 hv	96,5
11337	0,1 B433	6615	70 hv	96,5 EP1
11338	0,1 B433	6616	70 hv	96,5
				385,5

2714 Zapf Rainer 10234

11339 1,0 B 847 262 55 sg 95,0
11340 0,1 B 847 367 55 hv 96,0
11341 0,1 B 847 3621 55 hv 96,0
11342 0,1 B 847 3622 55 hv 96,0
 383,0

2715 Kreuzer Horst 10325

11343 1,0 B 2 362 hv 96,0
11344 1,0 B 2 363 hv 96,5
11345 1,0 B 2 365 hv 96,0
11346 0,1 B 2 366 hv 96,5
 385,0

2716 Sondershaus Rainer 10346

11347 1,0 B 472 361 40 sg 95,5
11348 1,0 B 472 463 40 sg 95,5
11349 1,0 B 472 465 40 hv 96,0
11350 0,1 B 472 467 40 V 97,0 ZDRKE
 384,0

2717 Jehalke Dieter 10356

11351 1,0 S 796 3615 50 sg 94,5
11352 1,0 S 796 3614 50 hv 96,0
11353 1,0 S 796 4619 50 hv 96,5
11354 0,1 S 796 4621 50 sg 95,5
 382,5

2718 Friebe Steffen 10497

11355 0,1 S 528 1611 l. 0,0
11356 0,1 S 528 164 l. 0,0
11357 0,1 S 528 3621 l. 0,0
11358 1,0 S 528 3623 l. 0,0
 0,0

2719 Scholz Frank 10673

11359 1,0 S 455 263 50 sg 95,0
11360 1,0 S 455 262 50 hv 96,0
11361 1,0 S 455 267 50 sg 95,5
11362 0,1 S 455 5614 50 hv 96,0
 382,5

2720 Karius Jörg 10776

11363 1,0 F 65 5626 45 hv 96,5
11364 0,1 F 65 5627 45 V 97,0 LVE1
11365 0,1 F 65 5620 hv 96,5 EP2
11366 0,1 F 65 5631 45 hv 96,5 EP1
 386,5

2721 Birke Peter 10794

11367 0,1 B 948 362 sg 94,5
11368 1,0 B 948 365 hv 96,5 EP3
11369 0,1 B 948 5615 50 sg 94,5
11370 0,1 B 948 5616 hv 96,0
 381,5

2722 Drenske Hans-Friedrich 10823

11371 1,0 D 724 3610 40 sg 94,5
11372 0,1 D 724 3612 40 hv 96,5
11373 1,0 D 724 161 40 hv 96,0
11374 1,0 D 724 162 hv 96,0
 383,0

2723 Riedel Jürgen 11080

11375 0,1 H 15 2616 60 hv 96,5
11376 0,1 H 15 2618 60 sg 95,5
11377 1,0 H 15 2619 60 V 97,0 ZDRKE
11378 0,1 H 15 2621 60 hv 96,5 EP5
 385,5

2724 Fichtner Gerd 11449

11379 1,0 B 1055 4617 45 hv 96,0
11380 0,1 B 1055 3613 45 hv 96,5
11381 0,1 B 1055 5612 45 hv 96,0
11382 0,1 B 1055 3611 45 hv 96,5
 385,0

2725 Vater Manuela 11557

11383 1,0 S 982 4640 60 hv 96,5
11384 1,0 S 982 4641 60 hv 96,5
11385 0,1 S 982 4642 60 hv 96,5 EP3
11386 0,1 S 982 5668 60 hv 96,5
 386,0

2726 Modert Pierre 13344

11387 1,0 hv 96,0
11388 1,0 sg 95,5
11389 0,1 sg 95,5
11390 0,1 hv 96,5
 383,5

2727 Skocovsky Zdenek 13413

11391 1,0 C 36 S100 sg 95,5
11392 1,0 C 36 S100 sg 95,0
11393 0,1 C 36 S100 sg 95,5
11394 0,1 C 36 S100 sg 94,5
 380,5

2728	Kreutzer Horst			10325
11395	1,0 B 2	3620	hv	96,5
11396	1,0 B 2	3621	V	97,0 ZDRKE
11397	1,0 B 2	3622	hv	96,5 EP4
11398	0,1 B 2	3623	hv	96,5 386,5
2729	Karius Jörg			10776
11399	1,0 F 65	261	hv	96,0
11400	1,0 F 65	262	hv	96,0
11401	0,1 F 65	266	45 hv	96,5 EP2
11402	0,1 F 65	267	sg	95,5 384,0
2730	Lotze Jens u. Andre`			11823
11403	1,0 S 111	166	40 sg	94,0
11404	1,0 S 111	4614	sg	94,5
11405	0,1 S 111	2611	sg	95,0
11406	0,1 S 111	4617	hv	96,0 379,5
2731	Scheibner Klaus			12042
11407	1,0 S 164	161	45 hv	96,5
11408	1,0 S 164	163	45 hv	96,5
11409	1,0 S 164	169	45 hv	96,5 EP4
11410	0,1 S 164	4638	45 hv	96,0 385,5
2732	Ebner Franz			13575
11411	1,0	.	40 sg	95,5
11412	1,0	.	hv	96,5 LB
11413	0,1	.	40 hv	96,0
11414	0,1	.	40 hv	96,0 384,0
2733	Walder Helmut			13594
11415	1,0		hv	96,0
11416	1,0		sg	95,5
11417	0,1		hv	96,0
11418	0,1		sg	95,5 383,0
2734	Walder Helmut			13594
11419	1,0		40 hv	96,5 EP5
11420	1,0		35 hv	96,0
11421	1,0		35 hv	96,0
11422	0,1		40 sg	95,5 384,0
Einzeltiere weiblich				
Haas Uwe 10073				
11423	0,1 B433	465	70 hv	96,0

braunloh				
Kollektionen:				
2735	Schwotzer Wolfgang			12896
11424	1,0 S778	4630	60 hv	96,5
11425	0,1 S778	4632	60 V	97,0 ZDRKE
11426	0,1 S778	4611	60 hv	96,0
11427	0,1 S778	4612	60 hv	96,5 386,0
2736	Dr. Richter Bernd			13088
11428	1,0 G 838	561	40 sg	95,0
11429	0,1 G 838	565	40 hv	96,0
11430	0,1 G 838	566	40 hv	96,0
11431	0,1 G 838	567	40 hv	96,0 383,0
2737	Baumann Lisa			13126
11432	1,0 B 787	142	hv	96,0
11433	1,0 S 426	261	35 hv	96,0
11434	0,1 S 426	262	35 hv	96,5
11435	0,1 S 426	263	35 hv	96,5 385,0
fehfarbigloh				
Kollektionen:				
2738	Müller Thomas			11253
11436	1,0 S658	465	sg	95,0
11437	1,0 S658	466	sg	95,5
11438	0,1 S658	467	sg	95,5
11439	0,1 S658	468	hv	96,0 382,0
2739	Ehlers Matthias			11254
11440	1,0 S 658	363	sg	94,0
11441	1,0 S 658	361	50 sg	95,5
11442	0,1 S 658	364	hv	96,0 EP4
11443	1,0 S 658	453	sg	95,0 380,5
2740	Krause Detlef			11624
11444	1,0 G 257	467	60 hv	96,0
11445	0,1 G 257	469	60 sg	94,0
11446	0,1 G 257	4610	60 sg	94,5
11447	0,1 G 257	4611	60 hv	96,0 EP7 380,5
2741	Nehrettig Doris			11769
11448	1,0 K 35	368	51 l.	0,0
11449	0,1 K 35	3610	51 l.	0,0
11450	0,1 K 35	162	l.	0,0
11451	0,1 K 35	166	l.	0,0 0,0

2742	Tanzer Johann			13029
11452	1,0 B 6	564	40 sg	95,5
11453	0,1 B 6	568	40 hv	96,0
11454	1,0 B 6	5610	40 hv	96,0
11455	0,1 B 6	5612	40 hv	96,5LB 384,0
2743	Walder Helmut			13594
11456	1,0		sg	95,0
11457	1,0		40 sg	94,5
11458	0,1		hv	96,0
11459	0,1		sg	95,5 381,0
2744	Walder Helmut			13594
11460	1,0		35 hv	96,0
11461	1,0		35 l.	0,0
11462	0,1		35 hv	96,5STE
11463	0,1		35 l.	0,0 192,5
Steinkaninchen hasenfarbig				
Kollektionen:				
2745	Verdoodt Maria-Theresa			13334
11464	1,0	52328	sg	95,0
11465	1,0	52321	sg	95,0
11466	1,0	52318	sg	95,5
11467	0,1	52327	sg	95,5 381,0
2746	Tompers ZG			13347
11468	1,0		sg	95,5
11469	0,1		50 sg	95,5
11470	0,1		50 sg	95,0
11471	0,1		sg	94,0 380,0
2747	Coox Coen			13317
11472	1,0		sg	94,5
11473	1,0		sg	95,0
11474	0,1		hv	96,0EP7
11475	0,1		sg	95,0 380,5
wildgrau				
Kollektionen:				
2748	Vervloet Alfons			13335
11476	1,0		sg	94,5
11477	0,1		sg	95,5
11478	0,1		sg	95,0
11479	0,1		hv	96,0EP6 381,0

eisengrau				
Kollektionen:				
2749	Steppe Lue			13332
11480	1,0		sg	95,0
11481	0,1		sg	95,0
11482	0,1		sg	94,5
11483	0,1		oB	0,0 284,5



Russen schwarz				
Kollektionen:				
2750	Gröller Klaus			10035
11484	1,0 S509	364	50 sg	94,5
11485	1,0 S509	367	50 sg	94,5
11486	1,0 S509	369	50 sg	95,0
11487	0,1 S509	3612	50 g	93,5 377,5
2751	Soldat Herbert			10075
11488	1,0 K 50	162	V	97,0ZDRKE
11489	1,0 K 50	163	sg	95,0
11490	1,0 K 50	2613	hv	96,0
11491	0,1 K 50	168	nB	0,0 288,0
2752	Opitsch Klaus			10079
11492	0,1 S 6	267	sg	95,0
11493	0,1 S 6	269	sg	94,0
11494	1,0 S 6	3619	50 hv	96,0
11495	0,1 S 6	3620	50 hv	96,0 381,0
2753	Schäfer Ingwert			10213
11496	1,0 U 43	366	50 sg	95,5
11497	0,1 U 43	265	50 sg	94,5
11498	1,0 U 43	5641	sg	94,5
11499	0,1 U 43	4629	50 g	92,5 377,0
2754	Kalisch Norbert ZGM			10398
11500	1,0 D 400	5621	35 hv	96,5EP6
11501	0,1 D 400	5623	35 hv	96,0
11502	1,0 D 400	6631	35 sg	94,5
11503	0,1 D 400	6632	35 sg	94,0 381,0

2755 Paul Peter 10412

11504 1,0 D 719 4545 sg 95,5
11505 1,0 D 719 5636 100 oB 0,0
11506 0,1 D 719 5641 sg 95,0
11507 0,1 D 719 5642 hv 96,0
 286,5

2756 Müller Karl-Heinz 10618

11508 1,0 H 107 362 hv 96,0
11509 0,1 H 107 364 g 93,5
11510 0,1 H 107 365 sg 95,5
11511 0,1 H 107 366 g 93,0
 378,0

2757 Schröder Thomas 10719

11512 1,0 T 110 5352 hv 96,0
11513 0,1 T 110 6651 hv 96,5
11514 0,1 T 110 6652 sg 94,5
11515 0,1 T 110 6653 sg 95,0
 382,0

2758 Schröder Jürgen 10722

11516 1,0 T 110 3640 50 sg 95,5
11517 1,0 T 110 3641 V 97,5 ZDRKE
11518 0,1 T 110 3647 hv 96,5 EP1
11519 0,1 T 110 3648 sg 95,5
 385,0

2759 Lonitz Dieter 11042

11520 1,0 B 1000 161 35 sg 95,0
11521 1,0 B 1000 162 nB 0,0
11522 0,1 B 1000 164 35 sg 94,5
11523 0,1 B 1000 168 sg 95,5
 285,0

2760 Bauer Reinhard 11131

11524 1,0 S 385 2614 V 97,0 ZDRKE
11525 0,1 S 385 2617 hv 96,0
11526 1,0 S 385 161 30 sg 94,5
11527 1,0 S 385 4627 30 hv 96,0
 383,5

2761 Engbers Karl-Heinz 11570

11528 1,0 W 645 3614 hv 96,0
11529 1,0 W 645 3615 hv 96,5 EP7
11530 1,0 W 645 3616 hv 96,5 EP2
11531 0,1 W 645 3624 sg 95,5
 384,5

2762 Erdtel Wolfgang 11600

11532 1,0 S 517 1417 hv 96,0
11533 1,0 S 153 468 50 sg 94,5
11534 1,0 S 153 6516 50 sg 95,5
11535 0,1 S 153 4613 50 hv 96,5 EP2
 382,5

2763 Eberhardt Steffen 11664

11536 1,0 T 80 3620 40 sg 95,5
11537 0,1 T 80 3622 40 sg 94,0
11538 0,1 T 80 3623 40 g 93,5
11539 1,0 T 80 4626 40 g 93,5
 376,5

2764 Kollascheck Frank 11666

11540 1,0 T 281 162 hv 96,0
11541 1,0 T 281 163 g 93,0
11542 0,1 T 281 3628 sg 95,0
11543 0,1 T 281 3629 40 b 91,5
 375,5

2765 Vollrath Lenhard 11669

11544 1,0 T 227 5617 40 sg 94,0
11545 1,0 T 227 5618 40 sg 95,0
11546 1,0 T 227 5619 40 sg 94,0
11547 0,1 T 227 5620 40 g 93,0
 376,0

2766 Bodemer Silvio 11686

11548 1,0 C 583 4644 30 sg 94,5
11549 0,1 C 583 4628 35 sg 95,0
11550 0,1 C 583 4630 35 g 93,0
11551 0,1 C 583 4639 35 sg 94,5
 377,0

2767 Schulze Wilfried 11700

11552 1,0 D 184 361 sg 95,0
11553 1,0 D 184 363 hv 96,5 EP1
11554 1,0 D 184 365 30 sg 95,5
11555 0,1 D 184 5632 30 sg 94,0
 381,0

2768 Kürsten Frank 11912

11556 1,0 T 101 2622 30 V 97,0 LV7
11557 1,0 T 101 3635 30 sg 94,5
11558 1,0 T 101 3632 30 hv 96,0
11559 0,1 T 101 3633 40 V 97,0 LB
 384,5

2769 Griesbach Günter 12047

11560 1,0 B 979 161 hv 96,0
11561 1,0 B 979 269 90 hv 96,5 EP5
11562 1,0 B 979 3614 100 sg 95,5
11563 0,1 B 979 2611 sg 95,0
383,0

2770 Werner Maik 12150

11564 1,0 T 32 66113 60 g 93,5
11565 0,1 T 32 66114 g 93,5
11566 0,1 T 32 66115 60 g 93,5
11567 1,0 T 32 66116 g 93,5
374,0

2771 Henke Dieter 12360

11568 1,0 W 247 163 42 sg 95,5
11569 1,0 W 247 164 42 sg 95,5
11570 1,0 W 247 165 42 sg 95,5
11571 0,1 W 247 166 g 92,5
379,0

2772 Fichtmüller Willy 12468

11572 1,0 T 110 252 40 sg 95,0
11573 1,0 T 110 261 40 hv 96,5 EP4
11574 1,0 T 110 5611 40 sg 95,0
11575 0,1 T 110 267 40 sg 95,0
381,5

2773 Dietze Konrad 12492

11576 1,0 S 576 5614 40 sg 94,5
11577 1,0 S 576 5615 40 hv 96,0
11578 1,0 S 576 5616 40 hv 96,0
11579 0,1 S 576 5617 40 sg 95,5
382,0

2774 Scheibe Ronald 12591

11580 1,0 T 317 4616 35 sg 94,5
11581 1,0 T 317 4617 35 sg 94,0
11582 1,0 T 317 4618 35 hv 96,5 EP3
11583 0,1 T 317 4619 g 92,5
377,5

2775 Biersa Heinz 12992

11584 1,0 R 405 5610 40 sg 94,5
11585 0,1 R 405 5613 40 b 90,0
11586 1,0 R 405 563 40 g 93,0
11587 1,0 R 405 564 40 b 91,5
369,0

2776 Rudolph Dietmar 13153

11588 0,1 S 205 3634 35 hv 96,5 EP4
11589 1,0 S 205 4637 35 hv 96,0
11590 1,0 S 205 3629 hv 96,5 STE
11591 1,0 S 205 3628 hv 96,5 EP6
385,5

2777 Witry Jacques 13345

11592 1,0 50 sg 94,5
11593 1,0 50 g 93,0
11594 0,1 50 sg 94,0
11595 0,1 50 sg 94,0
375,5

2778 Vanecek Miroslav 13391

11596 1,0 C 36 S38 60 sg 95,5
11597 0,1 C 36 S40 60 sg 94,0
11598 0,1 C 16 S25 60 sg 95,0
11599 0,1 C 16 S26 60 sg 95,5
380,0

2779 Brodecky Dusan 13452

11600 1,0 C 16 K1 40 sg 94,5
11601 1,0 C 16 K2 40 nB 0,0
11602 1,0 C 16 K3 40 sg 95,5
11603 0,1 C 16 K5 40 sg 95,0
285,0

2780 Iseli Peter 13690

11604 1,0 35 sg 94,5
11605 1,0 hv 96,5 EP7
11606 0,1 35 sg 95,5
11607 0,1 V 97,0 STE
383,5

2781 Opitsch Klaus 10079

11608 1,0 S 6 261 50 sg 95,0
11609 0,1 S 6 264 50 hv 96,0
11610 1,0 S 6 2612 sg 94,5
11611 0,1 S 6 2614 hv 96,0
381,5

2782 Schäfer Ingwert 10213

11612 1,0 U 43 3610 sg 95,5
11613 1,0 U 43 3615 sg 95,5
11614 0,1 U 43 3621 50 sg 94,0
11615 1,0 U 43 3632 sg 94,0
379,0

Käfig-Nr Geschl TÄto rechts links Vk-Preis € Bewertung
Sammlung-Nr. **Russen schwarz**

2783 Bodemer Silvio 11686
11616 1,0 C 583 163 sg 94,0
11617 0,1 C 583 4622 35 g 92,5
11618 0,1 C 583 4638 35 sg 94,0
11619 0,1 C 583 168 g 93,5
 374,0

2784 Dietze Konrad 12492
11620 1,0 S 576 5627 40 hv 96,0
11621 0,1 S 576 5628 40 sg 95,0
11622 0,1 S 576 5629 40 sg 95,5
11623 0,1 S 576 5630 40 hv 96,5 EP3
 383,0

2785 Müller Herbert 12929
11624 1,0 H 472 4510 50 sg 95,5
11625 1,0 H 472 5615 50 sg 94,5
11626 1,0 H 472 5617 50 sg 94,5
11627 0,1 H 472 5618 50 g 92,0
 376,5

Einzeltiere männlich

Fehring Karlheinz 10621
11628 1,0 K1 161 50 hv 96,5 LB
11629 1,0 K1 162 50 hv 96,0
11630 1,0 K1 163 50 hv 96,0
11631 1,0 K1 167 50 sg 94,5
11632 1,0 K1 1613 50 sg 95,0
11633 1,0 K1 1629 50 sg 95,5

Rupf Stefan 11185
 11634 1,0 S543 262 35 hv 96,0
11635 1,0 S543 263 35 sg 95,5
11636 1,0 S543 264 35 hv 96,5 EP5
11637 1,0 S543 265 35 V 97,0 ZDRKE

Einzeltiere weiblich

Bodemer Silvio 11686
11638 0,1 C583 4620 35 g 92,5
11639 0,1 C583 4631 35 g 93,5

blau

Kollektionen:

2786 Schneider Jens 11858
11640 1,0 T110 6631 25 sg 94,5
11641 1,0 T110 6632 25 nB 0,0
11642 1,0 T110 6633 25 hv 96,5 EP6
11643 0,1 T110 3615 30 hv 96,0
 287,0

Käfig-Nr Geschl TÄto rechts links Vk-Preis € Bewertung
Sammlung-Nr. **Russen blau**

2787 Fieber Hans-Jürgen 12785
11644 1,0 G 282 5611 35 sg 95,0
11645 1,0 G 282 5613 35 sg 94,5
11646 1,0 G 282 5618 35 hv 96,0
11647 0,1 G 282 5623 35 hv 96,0
 381,5

2788 Kiel Frank-Uwe 10699
11648 1,0 T 641 4623 45 hv 96,5
11649 1,0 T 641 4624 45 hv 96,0
11650 1,0 T 641 153 hv 96,5 EP7
11651 0,1 T 641 4625 45 sg 95,5
 384,5

2789 Schröder Thomas 10719
11652 1,0 T 110 363 35 sg 95,0
11653 1,0 T 110 364 sg 95,5
11654 1,0 T 110 3611 sg 95,0
11655 0,1 T 110 6628 hv 96,5 STE
 382,0

2790 Schröder Jürgen 10722
11656 1,0 T 110 3616 35 sg 95,0
11657 0,1 T 110 6626 hv 96,5
11658 0,1 T 110 6627 hv 96,0
11659 0,1 T 110 6628 hv 96,5 EP6
 384,0

2791 Klein Hanspeter 11572
11660 1,0 C 150 4623 40 sg 94,5
11661 1,0 C 150 4626 40 sg 94,5
11662 1,0 C 150 4627 40 sg 95,5
11663 0,1 C 150 4621 40 sg 95,0
 379,5



Perlgrau von Halle

Kollektionen:

2792	Ernst Oliver				13321
11664	1,0		sg	94,5	
11665	1,0		sg	95,0	
11666	0,1		sg	95,5	
11667	0,1		sg	95,0	380,0

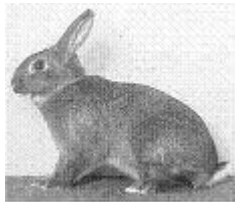

Kastanienbrauner Lothringer

Kollektionen:

2793	Ketelhöhn Axel				10430
11668	0,1 M32	2615	sg	94,5	
11669	0,1 M32	2617	sg	95,5	
11670	1,0 M32	4623	sg	94,5	
11671	1,0 M32	4625	sg	95,0	379,5
2794	Rösch Norbert				10650
11672	1,0 P 108	361	hv	96,0	
11673	0,1 P 108	5613	sg	95,0	
11674	0,1 P 108	5614	sg	95,5	
11675	0,1 P 108	5616	sg	95,5	382,0
2795	Grußler Lorenz				11023
11676	1,0 B 239	461	30 sg	94,5	
11677	1,0 B 239	463	30 sg	94,5	
11678	0,1 B 239	464	30 sg	95,0	
11679	0,1 B 239	465	30 sg	95,5	379,5

2796	Wukasch Gerd				11291
11680	0,1 S 144	5620	sg	94,0	
11681	0,1 S 144	5623	30 sg	95,5	
11682	1,0 S 144	6624	30 hv	96,0	
11683	1,0 S 144	6625	30 sg	94,5	380,0
2797	Nitsche Uwe				11528
11684	1,0 G 920	166	40 sg	95,5	
11685	1,0 G 920	168	40 sg	94,0	
11686	1,0 G 920	2611	40 sg	94,5	
11687	0,1 G 920	2612	40 g	93,0	377,0
2798	Klingbeil Helmut				11778
11688	1,0 G 398	163	50 sg	94,0	
11689	1,0 G 398	267	50 g	92,5	
11690	1,0 G 398	4614	50 g	93,5	
11691	0,1 G 398	4617	50 sg	94,0	374,0
2799	Reiff Wolf-Dieter				12082
11692	1,0 T 263	568	50 sg	95,5	
11693	1,0 T 263	569	50 sg	94,0	
11694	1,0 T 263	5610	50 sg	95,0	
11695	0,1 T 263	5611	50 sg	95,5	380,0
2800	Rieck Brunhilde				13115
11696	1,0 F 528	261	V	97,0	ZDRKE
11697	1,0 F 528	263	sg	95,0	
11698	0,1 F 528	3614	sg	95,5	
11699	0,1 F 528	3621	hv	96,5	LB
					384,0
2801	Ketelhöhn Axel				10430
11700	0,1 M 32	5630	g	93,5	
11701	0,1 M 32	5631	sg	94,0	
11702	1,0 M 32	5644	sg	94,5	
11703	1,0 M 32	5645	g	93,5	375,5
2802	Knab Josef				12414
11704	1,0 Z 342	4611	40 hv	96,5	EP2
11705	0,1 Z 342	4614	40 sg	95,5	
11706	1,0 Z 342	6616	40 hv	96,0	
11707	0,1 Z 342	6618	50 hv	96,5	EP2
					384,5

2803	Rieck Brunhilde				13115
11708	1,0 F 528	262	V	97,5	ZDRKE
11709	1,0 F 528	264	sg	95,0	
11710	0,1 F 528	265	V	97,0	STE
11711	0,1 F 528	3623	hv	96,0	
				385,5	

Einzeltiere männlich

	Wukasch Gerd				11291
11712	1,0 S144	4520	sg	95,5	



Zwergwidder grau

Kollektionen:

	2804 Heidl Jens				11464
11713	1,0 H249	361	30	sg	94,0
11714	1,0 H249	362	30	sg	94,5
11715	1,0 H249	363		sg	95,5
11716	0,1 H249	364		sg	95,5
				379,5	

	2805 Hoffmann Rudi				12356
11717	1,0 B 152		35	sg	95,5
11718	1,0 B 152		35	sg	95,0
11719	0,1 B 152		35	sg	95,5
11720	0,1 B 152		35	nB	0,0
				286,0	

	2806 Hoos Juraj				13281
11721	1,0		33	sg	94,0
11722	0,1		33	sg	94,5
11723	1,0		33	sg	94,5
11724	0,1		33	sg	95,0
				378,0	

	2807 Kodat Roman				13399
11725	1,0 C 26	2115	44	sg	95,5
11726	1,0 C 26	2112	44	hv	96,5
11727	1,0 C 26	2114		hv	96,0
11728	0,1 C 26	2117	44	hv	96,5 EP7
				384,5	

2808	Eberharter Martin				13514
11729	1,0	50	hv	96,5	EP3
11730	1,0	50	hv	96,0	
11731	0,1	50	hv	96,0	
11732	0,1	50	sg	95,0	
				383,5	

2809 Guggenberger Walter 13508

11733	1,0		hv	96,5	EP1
11734	1,0		V	97,0	ZDRKE
11735	1,0		hv	96,5	STE
11736	0,1		sg	95,0	
				385,0	

Einzeltiere männlich

Martin/Kolander Ulrike ZG 10469

11737	1,0 R79	361	40	sg	94,5
11738	1,0 R79	362	40	hv	96,0
11739	1,0 R79	363	40	hv	96,0
11740	1,0 R79	364		nB	0,0

wildgrau / hasengrau

Kollektionen:

	2810 Dalwigk Dieter				10185
11741	0,1 H303	4620	40	hv	96,0
11742	1,0 H303	6638	40	hv	96,0
11743	1,0 H303	6628	40	hv	96,0 EP4
11744	1,0 H303	4619	40	hv	96,5 EP2
				384,5	

2811 Renner Horst 10208

11745	1,0 B 754	5625		l.	0,0
11746	1,0 B 754	5629		l.	0,0
11747	0,1 B 754	5631		l.	0,0
11748	0,1 B 754	5632	50	l.	0,0
					0,0

2812 Ackermann Stefan 10217

11749	1,0 B 1030	4636		hv	96,5 EP2
11750	1,0 B 1030	4637		V	97,0
11751	0,1 B 1030	4638		sg	95,5
11752	0,1 B 1030	4640		sg	95,5
					384,5

2813 Volkert Norbert 10229

11753	1,0 W 169	463	44	hv	96,0
11754	0,1 W 169	465	44	sg	95,0
11755	1,0 W 169	468	44	hv	96,0
11756	0,1 W 169	469	44	sg	95,0
					382,0

2814 Bein Rudi 10265
11757 1,0 K 83 2625 60 l. 0,0
11758 0,1 K 83 2626 65 sg 94,5
11759 1,0 K 83 2623 hv 96,0
11760 0,1 K 83 5637 60 sg 94,5
 285,0

2815 Entrup Franz 10267
11761 1,0 W 103 4610 35 hv 96,5 ZDRKE
11762 1,0 W 103 4611 35 hv 96,0
11763 0,1 W 103 4616 35 hv 96,5 EP3
11764 0,1 W 103 4617 35 sg 95,0
 384,0

2816 August Werner 10381
11765 0,1 T 96 4614 50 hv 96,5 EP1
11766 1,0 T 96 162 50 sg 95,5
11767 1,0 T 96 4622 50 hv 96,0
11768 1,0 T 96 4624 50 hv 96,5 EP2
 384,5

2817 Schultke Dieter 10595
11769 1,0 D 400 566 30 sg 95,0
11770 1,0 D 400 568 30 sg 94,0
11771 0,1 D 400 5610 30 hv 96,0
11772 0,1 D 400 5611 30 sg 94,5
 379,5

2818 Klinge Rüdiger 10676
11773 1,0 K 52 461 hv 96,5 LB
11774 1,0 K 52 465 hv 96,5 EP6
11775 1,0 K 52 4623 hv 96,0
11776 0,1 K 52 5650 hv 96,5 EP4
 385,5

2819 Schubert Dieter 10927
11777 1,0 S 83 4613 hv 96,0 EP6
11778 0,1 S 83 4614 g 93,0
11779 0,1 S 83 5624 sg 95,5
11780 0,1 S 83 5625 sg 95,5
 380,0

2820 Claus Heinz 10955
11781 1,0 Z 92 361 hv 96,5 STE
11782 1,0 Z 92 362 g 93,0
11783 0,1 Z 92 363 sg 95,5
11784 0,1 Z 92 364 sg 95,0
 380,0

2821 Debus Marianne 10963
11785 1,0 H 516 5617 45 sg 95,5
11786 0,1 H 516 5618 sg 94,5
11787 1,0 H 516 365 45 sg 95,0
11788 1,0 H 516 469 45 sg 95,5
 380,5

2822 Scheibner Dirk 11039
11789 0,1 S 164 364 sg 95,5
11790 0,1 S 164 367 45 sg 95,5
11791 1,0 S 164 3611 40 hv 96,0 EP7
11792 1,0 S 164 5612 40 hv 96,5 STE
 383,5

2823 Schäfer Knut 11078
11793 1,0 H 527 464 30 hv 96,5 ZDRKE
11794 0,1 H 527 467 30 sg 94,5
11795 1,0 H 527 469 30 sg 95,5
11796 1,0 H 527 4610 sg 94,5
 381,0

2824 Schade Christopher 11105
11797 1,0 F 61 463 sg 94,0
11798 0,1 F 61 465 sg 94,0
11799 1,0 F 61 468 sg 95,5
11800 1,0 F 61 469 hv 96,0
 379,5

2825 Hafner Yvonne 11197
11801 1,0 T 683 468 sg 95,5
11802 1,0 T 683 469 sg 94,0
11803 1,0 T 683 6622 sg 95,5
11804 0,1 T 683 6625 sg 94,5
 379,5

2826 Hoffmann Wolfgang 11591
11805 0,1 D 787 5622 35 sg 94,5
11806 0,1 D 787 5623 35 hv 96,5 EP3
11807 1,0 D 787 5620 35 sg 95,5
11808 1,0 D 787 5621 35 hv 96,0
 382,5

2827 Hunger Stefan u. Jörg 11594
11809 1,0 S 802 561 35 sg 95,5
11810 0,1 S 802 563 35 sg 95,5
11811 1,0 S 802 565 35 sg 95,0
11812 0,1 S 802 5610 35 hv 96,0
 382,0

2828 Schulz Dietrich 11599

11813 1,0 S 305 657 45 sg 94,5
11814 0,1 S 305 5615 35 sg 95,5
11815 0,1 S 305 5616 35 sg 95,5
11816 0,1 S 305 5617 35 sg 95,5
 381,0

2829 Rudolph Uwe 11718

11817 1,0 S 192 5656 55 hv 96,0
11818 0,1 S 192 5661 55 sg 95,5
11819 0,1 S 192 3627 55 sg 95,5
11820 1,0 S 192 3626 55 hv 96,5 EP1
 383,5

2830 Braun Alexander 11757

11821 1,0 C 540 469 l. 0,0
11822 1,0 C 540 4610 l. 0,0
11823 0,1 C 540 5612 l. 0,0
11824 0,1 C 540 4611 l. 0,0
 0,0

2831 Büchler Gerda 11798

11825 1,0 B 476 5611 nB 0,0
11826 1,0 B 476 5612 30 sg 95,0
11827 1,0 B 476 5613 30 sg 95,5
11828 0,1 B 476 5616 30 hv 96,0
 286,5

2832 Liese Bernd 11808

11829 1,0 D 320 4618 50 hv 96,0
11830 1,0 D 320 4619 50 hv 96,5 E7
11831 1,0 D 320 5624 50 sg 95,0
11832 0,1 D 320 5628 hv 96,0
 383,5

2833 Schröder Gerhard 11809

11833 1,0 D 679 5615 30 sg 95,5
11834 0,1 D 679 5619 30 sg 95,5
11835 1,0 D 679 5630 30 hv 96,0
11836 1,0 D 679 5631 30 hv 96,0
 383,0

2834 Fuchs Adalbert 11890

11837 1,0 Z 368 4634 40 hv 96,0
11838 1,0 Z 368 4635 40 sg 95,0
11839 0,1 Z 368 4632 45 hv 96,0
11840 0,1 Z 368 4633 45 sg 95,0
 382,0

2835 Kaufmann Peter 11977

11841 1,0 S 718 3610 100 hv 96,0
11842 1,0 S 718 5539 100 hv 96,0
11843 1,0 S 718 5544 hv 96,0 EP5
11844 0,1 S 718 3613 100 hv 96,5
 384,5

2836 Poloni Ralf 12016

11845 0,1 D 320 4446 hv 96,0
11846 0,1 D 320 5651 sg 94,5
11847 1,0 D 320 5654 30 sg 95,0
11848 0,1 D 320 5656 sg 95,5
 381,0

2837 Stelzel Josef 12089

11849 1,0 B 363 266 50 sg 95,0
11850 0,1 B 363 267 50 hv 96,5 LB
11851 0,1 B 363 4636 50 sg 94,5
11852 0,1 B 363 4637 50 hv 96,0
 382,0

2838 Weber Michael 12264

11853 1,0 S 170 461 35 sg 94,0
11854 1,0 S 170 464 35 g 93,0
11855 0,1 S 170 6611 35 sg 94,0
11856 0,1 S 170 6612 35 sg 95,0
 376,0

2839 Meinzer Willi 12340

11857 1,0 C 582 467 40 sg 94,0
11858 1,0 C 582 4610 40 g 93,5
11859 0,1 C 582 4617 40 sg 95,0
11860 0,1 C 582 4619 40 g 92,5
 375,0

2840 Grasse-Bieberstein Lydia 12541

11861 1,0 M 15 361 30 sg 95,5
11862 1,0 M 15 362 30 sg 94,0
11863 0,1 M 15 469 30 g 93,0
11864 0,1 M 15 4610 30 sg 95,0
 377,5

2841 Wunsch Fritz 12928

11865 1,0 C 144 364 sg 94,0
11866 0,1 C 144 667 sg 94,0
11867 0,1 C 144 668 g 93,0
11868 0,1 C 144 6610 sg 94,5
 375,5

Käfig-Nr	Geschl	Täto	rechts	links	Vk-Preis €	Bewertung	Käfig-Nr	Geschl	Täto	rechts	links	Vk-Preis €	Bewertung		
Sammlung-Nr. Zwergwidder wildgrau / hasengrau							Sammlung-Nr. Zwergwidder wildgrau / hasengrau								
2842	Zimmermann Klaus					13143		2849	Schmidt Günter					12809	
11869	1,0	G	291	6652	sg	95,5	11897	1,0	B	1003	469	50	sg	95,0	
11870	0,1	G	291	6653	hv	96,5	11898	1,0	B	1003	4611	50	hv	96,5	
11871	0,1	G	291	6654	sg	95,0	11899	0,1	B	1003	4613	50	sg	95,5	
11872	0,1	G	291	6655	V	97,0	11900	0,1	B	1003	4614	50	hv	96,0	
						384,0							383,0		
2843	Morath Harald					13179	2850	Schwank Roger					12963		
11873	1,0	C	778	4617	40	sg	95,0	11901	1,0	B	302	3623	35	sg	95,0
11874	1,0	C	778	4618	40	sg	95,0	11902	1,0	B	302	3625	35	sg	94,0
11875	1,0	C	778	4619	40	sg	94,5	11903	1,0	B	302	3626	35	sg	95,0
11876	0,1	C	778	4622	40	sg	95,5	11904	0,1	B	302	3627	35	sg	95,0
						380,0							379,0		
2844	Hafner Yvonne					11197	2851	Sohr Oskar					10746		
11877	1,0	T	683	6623	sg	94,0	11905	1,0	Z	30	668	hv	96,0		
11878	0,1	T	683	364	sg	95,0	11906	1,0	Z	30	666	sg	94,0		
11879	0,1	T	683	365	sg	94,5	11907	1,0	Z	30	661	sg	95,5		
11880	0,1	T	683	6636	sg	95,0	11908	0,1	Z	30	6610	sg	95,5		
						378,5							381,0		
2845	Preis Peter					11399	2852	Knab Josef					12414		
11881	1,0	H	109	6623	g	93,5	11909	1,0	Z	342	668	50	sg	95,0	
11882	1,0	H	109	6624	sg	95,0	11910	1,0	Z	342	6610	50	sg	95,5	
11883	1,0	H	109	6628	sg	95,5	11911	0,1	Z	342	6612	50	sg	95,0	
11884	0,1	H	109	6629	hv	96,0	11912	0,1	Z	342	6615	50	sg	95,5	
						380,0							381,0		
2846	Keller Peter					11942	Einzeltiere männlich								
11885	1,0	S	196	362	45	sg	94,5	Zweigler Herbert					10121		
11886	1,0	S	196	467	45	hv	96,5	11913	1,0	M	132	266	35	g	93,5
11887	0,1	S	196	469	45	sg	94,5	11914	1,0	M	132	267	35	sg	94,0
11888	0,1	S	196	4613	45	hv	96,0	11915	1,0	M	132	163	35	g	93,5
						381,5	11916	1,0	M	132	164	35	g	93,5	
2847	Stelzel Josef					12089	Albers Willi					10555			
11889	1,0	B	363	5643	50	sg	95,0	11917	1,0	U	100	3676	40	sg	95,0
11890	0,1	B	363	5645	50	sg	95,5	11918	1,0	U	100	3677	40	hv	96,0
11891	1,0	B	363	5652	50	sg	94,0	11919	1,0	U	100	46102	40	g	93,5
11892	0,1	B	363	5654	50	sg	95,0	11920	1,0	U	100	46103	40	sg	95,5
						379,5	Neitzsch Claudia ZG					12176			
2848	März Erwin					12090	11921	1,0	G	283	262	hv	96,0	EP7	
11893	1,0	B	1030	5697	sg	95,5	11922	1,0	G	283	263	hv	96,5	ZDRKE	
11894	0,1	B	1030	56100	60	hv	96,5	11923	1,0	G	283	265	hv	96,5	STE
11895	0,1	B	1030	56101	sg	95,0	11924	1,0	G	283	266	sg	94,0		
11896	0,1	B	1030	56110	sg	95,5	Einzeltiere weiblich								
						382,5	Müller Andreas					11054			
							11925	0,1	G	308	6616	30	sg	94,0	
							11926	0,1	G	308	6618	30	sg	95,5	
							11927	0,1	G	308	6621	30	sg	95,5	
							11928	0,1	G	308	6622	30	hv	96,5	

Fuchs Adalbert				11890
11929	0,1	Z368	4642	45 hv 96,0
11930	0,1	Z368	5657	50 sg 94,5
wildgrau				
Kollektionen:				
2853 Schinke Henry				10321
11931	1,0	S232	264	40 sg 94,0
11932	0,1	S232	5677	V 97,0
11933	0,1	S232	4652	40 hv 96,5 EP1
11934	1,0	S232	4658	40 sg 95,5
				383,0
2854 Eichberger Barbara				10527
11935	1,0	B 222	5639	25 g 93,0
11936	1,0	B 222	5640	25 g 93,5
11937	0,1	B 222	5634	25 g 93,0
11938	0,1	B 222	5635	25 sg 94,0
				373,5
2855 Schreiber Wolfgang				12689
11939	1,0	B 807	4612	50 sg 94,5
11940	1,0	B 807	4618	50 hv 96,0
11941	1,0	B 807	4620	50 hv 96,5 EP2
11942	0,1	B 807	4621	50 g 93,5
				380,5
2856 Lünzmann Simon				12998
11943	0,1	F 183	4611	65 sg 94,0
11944	0,1	F 183	4620	65 g 93,0
11945	1,0	F 183	4623	65 sg 94,0
11946	0,1	F 183	4626	65 g 93,0
				374,0
2857 Sommer Leo				13313
11947	1,0			60 sg 94,0
11948	1,0			60 g 93,0
11949	0,1			sg 95,0
11950	0,1			sg 94,0
				376,0
2858 Schinke Egbert				10541
11951	1,0	S 232	4642	hv 96,5 ZDRKE
11952	1,0	S 232	4644	40 sg 95,5
11953	0,1	S 232	5688	40 sg 95,0
11954	0,1	S 232	5689	sg 95,5
				382,5
2859 Sommer Leo				13313
11955	1,0			60 g 93,5
11956	1,0			60 g 93,5
11957	0,1			sg 94,5
11958	0,1			g 93,5
				375,0

2860 van der Vlis Bart				13374
11959	1,0			sg 95,0
11960	0,1			sg 95,0
11961	0,1			sg 95,5
11962	0,1			sg 95,5
				381,0
hasengrau				
Kollektionen:				
2861 Hosang Lars				12463
11963	0,1	G193	5650	20 sg 95,0
11964	0,1	G193	5644	20 sg 95,0
11965	1,0	G193	5646	20 sg 95,0
11966	1,0	G193	5641	20 sg 95,5
				380,5
schwarz				
Kollektionen:				
2862 Hase ZGM				10056
11967	1,0	P119	5624	hv 96,0 LB
11968	1,0	P119	5627	sg 95,0
11969	0,1	P119	6638	hv 96,5 ZDRKE
11970	0,1	P119	6641	hv 96,5 EP4
				384,0
2863 Renner Ilona				10207
11971	1,0	B 754	468	sg 94,5
11972	0,1	B 754	469	hv 96,0
11973	0,1	B 754	4610	sg 95,0
11974	0,1	B 754	4611	46 sg 95,5
				381,0
2864 Fastner ZGM				10361
11975	1,0	G 126	765	60 sg 95,0
11976	0,1	G 126	766	60 hv 96,0
11977	0,1	G 126	768	60 sg 94,0
11978	0,1	G 126	769	60 sg 95,0
				380,0
2865 Hartig Erich				10610
11979	1,0	Z 429	462	35 g 93,5
11980	0,1	Z 429	464	sg 95,5
11981	0,1	Z 429	469	35 sg 94,0
11982	0,1	Z 429	4611	35 sg 95,0
				378,0
2866 Hildebrandt Hans u. Beate Z				10783
11983	1,0	F 121	266	g 93,5
11984	0,1	F 121	267	sg 95,0
11985	1,0	F 121	5612	sg 94,5
11986	0,1	F 121	5616	sg 95,5
				378,5

Käfig-Nr Geschl Tätö rechts links Vk-Preis € Bewertung
Sammlung-Nr. **Zwergwidder schwarz**

2867	Werner Sandra			10867
11987	1,0 S 449	6625	30 sg	95,0
11988	1,0 S 449	6626	30 hv	96,0
11989	0,1 S 449	6635	30 sg	95,0
11990	0,1 S 449	6636	30 hv	96,0
				382,0
2868	Schmitt Karl			10910
11991	1,0 H 522	568	sg	95,0
11992	0,1 H 522	569	hv	96,0
11993	0,1 H 522	5610	sg	95,0
11994	0,1 H 522	5611	sg	95,0
				381,0
2869	Schnell Heidi			10923
11995	1,0 P 120	4611	sg	94,0
11996	0,1 P 120	5615	sg	95,5
11997	1,0 P 120	5621	sg	94,5
11998	0,1 P 120	5622	sg	95,0
				379,0
2870	Vollmann Monika			10947
11999	1,0 W 871	2611	69 sg	94,5
12000	1,0 W 871	3621	69 hv	96,5 EP2
12001	0,1 W 871	3624	69 sg	95,0
12002	0,1 W 871	4629	sg	95,5
				381,5
2871	Weiß Manfred			11061
12003	1,0 B 433	7668	35 hv	96,0 EP6
12004	0,1 B 433	7669	35 g	93,5
12005	0,1 B 433	7675	35 sg	94,5
12006	0,1 B 433	7677	35 sg	95,5
				379,5
2872	Rombach u. Happel ZG			11077
12007	1,0 H 303	7637	sg	95,5
12008	0,1 H 303	7639	hv	96,0
12009	0,1 H 303	6633	sg	95,0
12010	1,0 H 303	6630	V	97,0 ZDRKE
				383,5
2873	Köppchen Swetlana			11158
12011	1,0 D 253	7610	sg	94,5
12012	0,1 D 253	7612	sg	94,5
12013	0,1 D 253	7613	g	92,0
12014	0,1 D 253	7614	sg	94,0
				375,0

Käfig-Nr Geschl Tätö rechts links Vk-Preis € Bewertung
Sammlung-Nr. **Zwergwidder schwarz**

2874	Hadder Werner			11230
12015	1,0 W 102		90 sg	94,5
12016	1,0 W 102		sg	95,0
12017	0,1 W 102		hv	96,0
12018	0,1 W 102		90 sg	95,0
				380,5
2875	Panzer Milena			11243
12019	1,0 B 1059	465	sg	94,5
12020	0,1 B 1059	468	sg	95,0
12021	1,0 B 1059	4612	sg	95,0
12022	0,1 B 1059	4613	sg	95,5
				380,0
2876	Koch Rudolf			11373
12023	1,0 H 341	4623	45 sg	95,0
12024	1,0 H 341	4622	45 hv	96,5 EP5
12025	1,0 H 341	4618	45 sg	95,0
12026	0,1 H 341	4621	45 hv	96,5 LB
				383,0
2877	Rüth Verena			11850
12027	1,0 B 1343	4620	40 hv	96,0 EP2
12028	0,1 B 1343	4621	sg	95,5
12029	1,0 B 1343	4632	40 sg	95,5
12030	0,1 B 1343	4634	40 sg	95,0
				382,0
2878	Reitenauer Walter			12014
12031	1,0 B 354	564	40 g	93,0
12032	1,0 B 354	565	40 sg	94,5
12033	0,1 B 354	566	40 sg	95,5
12034	0,1 B 354	567	40 sg	94,0
				377,0
2879	Schönhofer Christian			12309
12035	1,0 B 441	466	45 sg	94,5
12036	1,0 B 441	465	45 sg	94,0
12037	1,0 B 441	469	45 sg	95,0
12038	0,1 B 441	5624	45 sg	95,5
				379,0
2880	Friedrich Matthias			12431
12039	1,0 S 46	3618	hv	96,0 EP5
12040	1,0 S 46	4631	hv	96,0
12041	0,1 S 46	4633	sg	95,5
12042	0,1 S 46	4635	sg	94,5
				382,0

Käfig-Nr Geschl TÄto rechts links Vk-Preis € Bewertung
Sammlung-Nr. **Zwergwidder schwarz**

2881 Bartholdt Jens				12698
12043	1,0 HH 86	461	50 sg	95,0
12044	1,0 HH 86	664		sg 94,0
12045	0,1 HH 86	665	50 sg	95,0
12046	0,1 HH 86	667		sg 95,5
				379,5
2882 Opala Hansjörg				13033
12047	1,0 Z 522	4610		sg 94,5
12048	0,1 Z 522	4612		sg 94,5
12049	0,1 Z 522	4616		sg 95,5
12050	1,0 Z 522	361		sg 94,5
				379,0
2883 Jander Daniel				13149
12051	1,0 F 542	264	80 sg	95,5
12052	1,0 F 542	263	80 hv	96,5 EP1
12053	1,0 F 542	567	80 sg	94,5
12054	0,1 F 542	568	80 sg	94,5
				381,0
2884 Geeraerts Lydia				13322
12055	1,0	53867		g 92,5
12056	1,0	53868		sg 95,5
12057	1,0	62030		g 93,0
12058	0,1	62174		g 93,5
				374,5
2885 Blokes, Ing. Josef				13479
12059	1,0		30 sg	95,5
12060	1,0		30 sg	94,5
12061	0,1		30 sg	95,0
12062	0,1		30 hv	96,0 EP7
				381,0
2886 Weichselbaum Hubert				13542
12063	1,0		40 hv	96,0 EP1
12064	1,0		40 hv	96,0
12065	0,1		40 sg	95,0
12066	0,1		40 V	97,0
				384,0
2887 Merz Hubert				11845
12067	1,0 H 302	362		sg 95,5
12068	1,0 H 302	5621		hv 96,0
12069	1,0 H 302	5622		V 97,0
12070	0,1 H 302	5632		hv 96,0
				384,5

Käfig-Nr Geschl TÄto rechts links Vk-Preis € Bewertung
Sammlung-Nr. **Zwergwidder schwarz**

2888 Tietge Reiner				11929
12071	1,0 G 152	6642	30 hv	96,5 ZDRKE
12072	1,0 G 152	6643	30 sg	95,0
12073	1,0 G 152	6644	30 hv	96,5 STE
12074	0,1 G 152	7651	30 hv	96,5 ZDRKE
				384,5
2889 Junge Rolf				12920
12075	1,0 Z 446	461		sg 95,5
12076	0,1 Z 446	462		hv 96,0
12077	0,1 Z 446	463		hv 96,0 EP3
12078	0,1 Z 446	464		nB 0,0
				287,5
2890 Öhman Carin				13308
12079	0,1 C 68	6124		sg 95,5
12080	1,0 C 68	6122		hv 96,0
12081	0,1 C 68	692		g 93,5
12082	1,0 C 68	611		sg 95,5
				380,5
blau				
Kollektionen:				
2891 Maier Lisa				10133
12083	1,0 Z432	261	45 hv	96,00
12084	1,0 Z432	262	55 sg	95,5
12085	0,1 Z432	567	60 sg	95,0
12086	0,1 Z432	568	60 sg	95,00
				381,5
2892 Kofer Erwin				10570
12087	1,0 B 1001	466	30 sg	95,0
12088	1,0 B 1001	468	30 sg	94,5
12089	1,0 B 1001	4614	30 sg	94,5
12090	0,1 B 1001	4616	30 hv	96,0
				380,0
2893 Scheler Uwe				10649
12091	1,0 T 286	566	40 sg	95,0
12092	1,0 T 286	567	40 sg	95,0
12093	0,1 T 286	568		sg 94,5
12094	0,1 T 286	569		hv 96,0
				380,5
2894 Schön Ludwig				11085
12095	1,0 Z 342	267	50 sg	95,0
12096	1,0 Z 342	268	50 hv	96,5
12097	1,0 Z 342	269	50 hv	96,5 EP1
12098	0,1 Z 342	2610		hv 96,5
				384,5

Käfig-Nr Geschl Tätö rechts links Vk-Preis € Bewertung
Sammlung-Nr. **Zwergwidder blau**

2895	Reß Ramona			11631
12099	0,1 B 670	5644	50 sg	95,5
12100	1,0 B 670	5646	50 hv	96,0
12101	1,0 B 670	5631		sg 95,0
12102	0,1 B 670	5632		sg 95,5
				382,0
2896	Schumann Achim			12043
12103	1,0 S 693	462	40 sg	95,5
12104	1,0 S 693	468		sg 95,5
12105	0,1 S 693	469		sg 95,0
12106	0,1 S 693	4610	40 sg	95,5
				381,5
2897	Zill Jörg und Doris			12046
12107	1,0 B 477	361	50 sg	95,5
12108	1,0 B 477	565	50 sg	95,5
12109	0,1 B 477	568		sg 95,5
12110	0,1 B 477	569	60 hv	96,5 EP3
				383,0
2898	Overbeck Norbert			12127
12111	1,0 M 94	465	30 sg	95,0
12112	1,0 M 94	6610	30 sg	95,5
12113	1,0 M 94	6611	30 sg	95,5
12114	0,1 M 94	6614		hv 96,0
				382,0
2899	Rolfes Helne			12252
12115	0,1 I 144	5658	80 sg	95,5
12116	1,0 I 144	5669	80 sg	95,5
12117	1,0 I 144	5671	80 sg	95,5
12118	1,0 I 144	6693	80 sg	95,0
				381,5
2900	Kummer Günter			12271
12119	1,0 S 188	4613		hv 96,0
12120	0,1 S 188	4616		hv 96,5 EP1
12121	0,1 S 188	5629		hv 96,0
12122	0,1 S 188	5630		hv 96,5
				385,0
2901	Langkamp Christoph			12298
12123	0,1 I 78	263	40 sg	95,0
12124	0,1 I 78	264	40 sg	95,0
12125	1,0 I 78	266	40 hv	96,0
12126	1,0 I 78	268	40 sg	95,5
				381,5

Käfig-Nr Geschl Tätö rechts links Vk-Preis € Bewertung
Sammlung-Nr. **Zwergwidder blau**

2902	Panitz Hannelore			12894
12127	1,0 S 499	4625	30 sg	95,0
12128	0,1 S 499	4620	30 sg	95,5
12129	0,1 S 499	4617	30 sg	95,0
12130	0,1 S 499	4615	30 sg	95,0
				380,5
2903	Wiehn Petra			12933
12131	1,0 P 10	5611		hv 96,5 EP5
12132	0,1 P 10	5617		hv 96,0
12133	1,0 P 10	6626		sg 95,5
12134	1,0 P 10	6632		hv 96,5 LB
				384,5
2904	Brüinig Gerrit			13043
12135	1,0 HB 3	465	50 sg	94,5
12136	1,0 HB 3	466	50 sg	94,5
12137	1,0 HB 3	4610	50 sg	95,0
12138	0,1 HB 3	4612	50 nB	0,0
				284,0
2905	Walter Josef			13158
12139	0,1 P 5	3620		hv 96,0
12140	1,0 P 5	3634	40 sg	95,0
12141	1,0 P 5	3635	40 sg	95,5
12142	1,0 P 5	3638	40 sg	95,5
				382,0
2906	Öhman Carin			13308
12143	1,0 C 68	5112		sg 95,5
12144	1,0 C 68	6112		hv 96,5
12145	0,1 C 68	6113		hv 96,0 EP6
12146	1,0 C 68	6162		hv 96,5 EP5
				384,5
2907	Schön Ludwig			11085
12147	1,0 Z 342	261		V 97,0 ZDRKE
12148	1,0 Z 342	262		hv 96,0
12149	0,1 Z 342	4614		hv 96,0
12150	1,0 Z 342	4618		sg 95,5
				384,5
2908	Schmid Christian			11307
12151	1,0 B 162	364		hv 96,0
12152	1,0 B 162	6619		hv 96,5 EP4
12153	0,1 B 162	6623		sg 95,5
12154	1,0 B 162	6628		nB 0,0
				288,0

Käfig-Nr Geschl Tätö rechts links Vk-Preis € Bewertung
Sammlung-Nr. **Zwergwidder blau**

2909 Rolfes Helne 12252
12155 1,0 I 144 6698 hv 96,0
12156 0,1 I 144 6699 hv 96,5 EP6
12157 0,1 I 144 66100 hv 96,5 EP4
12158 1,0 I 144 66101 hv 96,0
385,0

2910 Walter Josef 13158
12159 1,0 P 5 3611 40 sg 95,5
12160 0,1 P 5 3621 sg 95,0
12161 1,0 P 5 3636 40 sg 95,5
12162 1,0 P 5 3939 40 hv 96,0
382,0

2911 Haim Helmut 13555
12163 1,0 hv 96,0 EP7
12164 0,1 40 hv 96,5
12165 1,0 40 hv 96,0
12166 1,0 40 hv 96,0
384,5

blaugrau
Kollektionen:

2912 Schulz Günter 12733
12167 0,1 C739 5630 sg 94,5
12168 1,0 C739 5624 hv 96,0
12169 1,0 C739 5632 sg 94,0
12170 1,0 C739 5634 45 hv 96,5 STE
381,0

rot
Kollektionen:

2913 Küll Reiner 11072
12171 0,1 R50 5617 g 93,0
12172 0,1 R50 5618 45 sg 95,5
12173 1,0 R50 5629 45 g 92,5
12174 1,0 R50 5626 45 sg 94,5
375,5

2914 Schröder Wilfried 11585
12175 1,0 W 152 5627 g 93,5
12176 1,0 W 152 4628 sg 94,5
12177 0,1 W 152 4623 46 sg 94,5 EP6
12178 0,1 W 152 4624 46 sg 95,0
377,5

2915 Rollbühler Barbara 12818
12179 1,0 Z 161 566 70 sg 94,5
12180 1,0 Z 161 564 70 hv 96,0 EP3
12181 1,0 Z 161 565 sg 95,0 EP4
12182 0,1 Z 161 46100 g 92,0
377,5

Käfig-Nr Geschl Tätö rechts links Vk-Preis € Bewertung
Sammlung-Nr. **Zwergwidder rot**

2916 Kuckluck Helmut 12857
12183 1,0 R 126 4628 sg 94,0
12184 1,0 R 126 4629 sg 94,5
12185 0,1 R 126 5655 sg 94,5 EP7
12186 0,1 R 126 5656 hv 96,0 EP6
379,0

2917 Küll Reiner 11072
12187 1,0 R 50 5619 sg 94,0
12188 0,1 R 50 5616 45 sg 94,0
12189 0,1 R 50 5622 45 g 93,0
12190 1,0 R 50 5621 45 g 93,5
374,5

2918 Jensen Bent 13311
12191 1,0 g 93,0
12192 0,1 hv 96,0 EP2
12193 0,1 50 g 93,5
12194 0,1 50 sg 95,5
378,0

2919 Jensen Bent 13311
12195 1,0 g 93,5
12196 0,1 sg 95,5
12197 0,1 50 sg 94,0
12198 0,1 50 sg 95,0
378,0

Einzeltiere männlich

Kuckluck Helmut 12857
12199 1,0 R126 2617 sg 94,0
12200 1,0 R126 2618 sg 94,5
12201 1,0 R126 5645 g 93,5
12202 1,0 R126 5646 nb 0,0

gelb
Kollektionen:

2920 Berude Eveline 10810
12203 1,0 S85 5622 35 sg 95,0
12204 0,1 S85 5623 40 sg 95,5
12205 1,0 S85 4619 35 sg 95,0
12206 0,1 S85 4620 40 sg 95,0
380,5

2921 Schumann Frank 11033
12207 0,1 S 693 365 35 sg 95,0
12208 0,1 S 693 4618 35 sg 95,5
12209 1,0 S 693 4612 35 sg 95,0
12210 1,0 S 693 4613 35 sg 95,0
380,5

2922 Winterstein Siegfried 12025

12211 0,1 B 1017 4626 60 g 93,0

12212 0,1 B 1017 4613 60 sg 94,5

12213 1,0 B 1017 5629 70 sg 94,5

12214 1,0 B 1017 369 60 sg 94,5

376,5

2923 Berger Hartmut 12783

12215 1,0 G 269 468 35 nB 0,0

12216 1,0 G 269 469 35 sg 95,5

12217 0,1 G 269 4610 35 g 93,5

12218 0,1 G 269 467 35 sg 95,5

284,5

2924 Ficker Mike 13054

12219 1,0 S 529 4610 35 g 93,5

12220 1,0 S 529 367 35 sg 94,5

12221 0,1 S 529 4612 35 sg 94,5

12222 0,1 S 529 369 35 sg 94,5

377,0

2925 Heßke Herbert 13267

12223 1,0 K 64 569 hv 96,0 EP1

12224 1,0 K 64 5610 40 hv 96,0 EP3

12225 0,1 K 64 5611 hv 96,0 STE

12226 0,1 K 64 5612 l. 0,0

288,0

2926 Berude Eveline 10810

12227 1,0 S 85 5627 35 sg 95,5 EP5

12228 1,0 S 85 5628 35 hv 96,0 LB

12229 0,1 S 85 5629 40 sg 94,5

12230 0,1 S 85 5630 40 sg 95,0

381,0

2927 Heßke Herbert 13267

12231 1,0 K 64 6615 40 sg 95,0

12232 0,1 K 64 6616 40 sg 95,0

12233 0,1 K 64 6617 40 sg 95,0

12234 0,1 K 64 6618 40 g 93,0

378,0

Einzeltiere männlich

Holtkamp Christoph 10112

12235 1,0 S85 553 nB 0,0

12236 1,0 W169 462 45 sg 94,5

Einzeltiere weiblich

Holtkamp Christoph 10112

12237 0,1 W169 464 sg 95,0

chinchilla

Kollektionen:

2928 Rathmann Mike 10539

12238 1,0 T331 6612 sg 94,0

12239 1,0 T331 6613 sg 95,5

12240 1,0 T331 6614 sg 94,5

12241 0,1 T331 6616 hv 96,0 EP4

380,0

2929 Ritz Erich 10995

12242 1,0 T 2 6621 60 sg 95,5

12243 0,1 T 2 6623 60 hv 96,0 EP6

12244 0,1 T 2 6624 60 sg 94,5

12245 0,1 T 2 6625 60 sg 95,0

381,0

2930 Pfister Otto 13048

12246 1,0 Z 42 45 sg 95,5

12247 0,1 Z 42 45 sg 95,5

12248 0,1 Z 42 45 sg 95,5

12249 0,1 Z 42 45 hv 96,0

382,5

2932 Schubert Dieter 10927

12254 1,0 S 83 6633 25 sg 95,0

12255 1,0 S 83 6647 25 hv 96,0 EP5

12256 1,0 S 83 6648 25 sg 94,5

12257 0,1 S 83 3618 sg 95,5

381,0

2933 Groß Herbert 11484

12258 1,0 RN 11 461 sg 95,5

12259 0,1 RN 11 465 hv 96,0

12260 0,1 RN 11 466 hv 96,0 EP6

12261 0,1 RN 11 468 sg 95,5

383,0

2934 Reitenauer Walter 12014

12262 1,0 B 354 364 40 sg 94,5

12263 0,1 B 354 366 40 g 93,5

12264 1,0 B 354 367 40 sg 94,5

12265 0,1 B 354 368 40 sg 94,5

377,0

perlfarbig

Kollektionen:

2935 Rieß Horst 10091

12266 1,0 B1052 5617 50 hv 96,0

12267 0,1 B1052 5613 50 hv 96,0

12268 0,1 B1052 3611 50 hv 96,0

12269 0,1 B1052 369 50 sg 95,5

383,5

2936 Perlitius Heike 10370
12270 1,0 S 837 6632 hv 96,0
12271 0,1 S 837 6634 sg 95,5
12272 0,1 S 837 6635 sg 95,5
12273 0,1 S 837 6636 hv 96,5 ZDRKE
 383,5

2937 Balzer Dr. Marko 10439
12274 1,0 D 129 5653 50 hv 96,5 EP2
12275 0,1 D 129 5636 50 sg 94,5
12276 0,1 D 129 5648 50 sg 95,0
12277 0,1 D 129 5643 50 g 93,5
 379,5

2938 Heller Heike 10841
12278 1,0 S 686 3423 hv 96,0
12279 0,1 S 686 3426 40 sg 95,5
12280 1,0 S 686 4628 40 sg 94,5
12281 0,1 S 686 4629 sg 95,5
 381,5

2939 Steinig Franz 11298
12282 1,0 B 58 269 hv 96,5 ZDRKE
12283 1,0 B 58 2610 hv 96,0 EP3
12284 0,1 B 58 5627 hv 96,0 EP7
12285 0,1 B 58 5629 sg 95,5
 384,0

2940 Bukovská, Bc. Daniela 13473
12286 1,0 C 26 361 40 sg 95,5
12287 0,1 C 26 362 50 nb 0,0
12288 0,1 C 26 363 hv 96,0
12289 0,1 C 26 366 40 nb 0,0
 191,5

2941 Perlitius Heike 10370
12290 1,0 S 837 6643 hv 96,0
12291 1,0 S 837 6644 hv 96,0
12292 1,0 S 837 6645 sg 95,0
12293 0,1 S 837 6647 hv 96,5
 383,5

2942 Balzer Dr. Marko 10439
12294 1,0 D 129 6659 50 sg 95,5
12295 1,0 D 129 6660 50 sg 94,0
12296 0,1 D 129 5641 50 sg 95,5
12297 0,1 D 129 5635 50 sg 94,5
 379,5

2943 Steinig Franz 11298
12298 1,0 B 58 2611 hv 96,5 STE
12299 1,0 B 58 4616 sg 95,5
12300 0,1 B 58 5622 hv 96,0
12301 0,1 B 58 5628 hv 96,0
 384,0

2944 Bukovská, Bc. Daniela 13473
12302 1,0 C 46 369 50 sg 95,5
12303 0,1 C 46 3611 sg 95,0
12304 0,1 C 46 3612 40 hv 96,0
12305 0,1 C 46 3613 40 sg 95,5
 382,0

2945 Dannies Stefan 10007
12306 1,0 S 652 563 32 sg 95,5
12307 0,1 S 652 564 32 sg 95,5
12308 1,0 S 652 565 32 sg 95,5
12309 0,1 S 652 566 32 sg 95,0
 381,5

2946 Perlitius Heike 10370
12310 1,0 S 837 5623 hv 96,5 LB
12311 0,1 S 837 5625 sg 95,0
12312 1,0 S 837 7651 hv 96,5 EP1
12313 1,0 S 837 7652 hv 96,5 LB
 384,5

2947 Perlitius Heike 10370
12314 1,0 S 837 6639 hv 96,0
12315 0,1 S 837 6641 hv 96,0 EP6
12316 1,0 S 837 5626 hv 96,0
12317 1,0 S 837 4620 sg 95,0
 383,0

havanna
Kollektionen:
2948 Fries Martin 10907
12318 0,1 H540 4614 sg 94,5
12319 1,0 H540 5620 sg 95,5
12320 0,1 H540 5621 hv 96,0 EP5
12321 0,1 H540 5622 hv 96,0 EP3
 382,0

2949 Härter Jo 10958
12322 1,0 H 470 362 sg 95,0
12323 1,0 H 470 363 nB 0,0
12324 0,1 H 470 364 g 93,5
12325 0,1 H 470 365 sg 94,5
 283,0

Käfig-Nr Geschl TÄto rechts links Vk-Preis € Bewertung
Sammlung-Nr. **Zwergwidder havanna**

2950 Siebert Peter 11842
12326 1,0 W 152 361 46 sg 95,0
12327 1,0 W 152 362 46 sg 95,5 EP7
12328 1,0 W 152 363 46 hv 96,0 STE
12329 0,1 W 152 364 46 sg 94,0
380,5

2951 Härter Jo 10958
12330 0,1 H 470 5614 40 sg 95,0
12331 1,0 H 470 5617 40 hv 96,5 ZDRKE
12332 0,1 H 470 5619 40 sg 94,0
12333 0,1 H 470 5621 40 sg 94,0
379,5

2952 Möller Dirk 13257
12334 1,0 B 476 5614 40 g 93,5
12335 1,0 B 476 5615 40 sg 95,5 EP6
12336 0,1 B 476 5623 40 sg 94,0
12337 0,1 B 476 5624 40 sg 94,5
377,5

2953 Goersch Wolfgang 11351
12338 1,0 Z 15 362 50 hv 96,0 EP4
12339 0,1 Z 15 363 50 sg 95,5
12340 1,0 Z 15 569 50 sg 94,0
12341 0,1 Z 15 5612 50 nB 0,0
285,5

2954 Möller Dirk 13257
12342 1,0 B 476 5613 40 hv 96,0 EP6
12343 1,0 B 476 5611 40 V 97,0 ZDRKE
12344 0,1 B 476 5612 sg 95,0
12345 1,0 B 476 5610 hv 96,5 LVE7
384,5

Einzeltiere männlich

Rettenbacher Karl 12680
12346 1,0 B435 5610 55 sg 95,5
12347 1,0 B435 5611 55 g 93,0
12348 1,0 B435 5612 55 sg 95,5
12349 1,0 B435 5613 55 sg 94,5

thüringerfarbig

Kollektionen:

2955 Schnecke Ursula 10027
12350 1,0 W532 161 40 hv 96,5
12351 1,0 W532 4615 40 hv 96,0
12352 1,0 W532 4619 hv 96,0
12353 0,1 W532 5635 40 sg 94,0
382,5

Käfig-Nr Geschl TÄto rechts links Vk-Preis € Bewertung
Sammlung-Nr. **Zwergwidder thüringerfarbig**

2956 Heimgärtner Martin 10031
12354 1,0 B 787 3628 V 97,0
12355 1,0 B 787 3630 sg 95,0
12356 0,1 B 787 3627 hv 96,5 EP3
12357 0,1 B 787 3631 hv 96,0
384,5

2957 Wesp Rolf 10083
12358 1,0 H 3 469 30 g 93,5
12359 0,1 H 3 4610 g 93,5
12360 0,1 H 3 4620 30 sg 95,5
12361 0,1 H 3 4622 g 93,5
376,0

2958 Schmelter Karl-Heinz 10100
12362 0,1 R 79 364 35 sg 95,0
12363 0,1 R 79 366 35 nB 0,0
12364 1,0 R 79 469 35 hv 96,0
12365 1,0 R 79 4610 35 sg 95,5
286,5

2959 Pagel Jörg und Cordelia 10202
12366 1,0 U 100 6647 sg 95,5
12367 1,0 U 100 6648 hv 96,5
12368 0,1 U 100 6650 hv 96,5
12369 0,1 U 100 6651 sg 95,0
383,5

2960 Simon Günther 10250
12370 1,0 H 305 5611 40 sg 95,0
12371 1,0 H 305 5612 40 sg 95,5
12372 0,1 H 305 5613 40 sg 95,5
12373 0,1 H 305 5614 40 hv 96,5 EP3
382,5

2961 Bunzenthal Klaus 10333
12374 1,0 K 49 469 sg 95,0
12375 1,0 K 49 4610 hv 96,0
12376 1,0 K 49 4616 43 hv 96,5 EP7
12377 0,1 K 49 5631 60 hv 96,5 EP5
384,0

2962 Bauer Wolfgang 10393
12378 1,0 B 1096 6690 hv 96,0
12379 1,0 B 1096 6691 V 97,0 LB
12380 0,1 B 1096 6693 hv 96,5
12381 1,0 B 1096 6698 hv 96,5 EP7
386,0

2963	Neues Brigitte				10553
12382	1,0 T 2	464	60	sg	95,5
12383	1,0 T 2	467	60	sg	95,5
12384	0,1 T 2	468	60	sg	95,5
12385	0,1 T 2	4610	60	sg	95,5
					382,0

2964	Stammerger Helmut				10738
12386	1,0 T 460	462	46	sg	95,5
12387	1,0 T 460	163	46	sg	95,5
12388	1,0 T 460	464	46	hv	96,5 EP2
12389	0,1 T 460	466	46	sg	95,0
					382,5

2965	Sailer Alexander				10945
12390	1,0 C 63	361	40	sg	95,5
12391	1,0 C 63	362	40	sg	95,5
12392	1,0 C 63	363	40	sg	95,5
12393	0,1 C 63	365	40	sg	95,0
					381,5

2966	Diehl Irene u. Harald ZGM				10960
12394	0,1 H 17	5617		hv	96,5 EP4
12395	0,1 H 17	5620	60	hv	96,0
12396	0,1 H 17	4612	60	hv	96,0
12397	1,0 H 17	469		hv	96,5 EP1
					385,0

2967	Chrzanowski Arthur				10965
12398	1,0 H 507	5658	50	sg	95,5
12399	1,0 H 507	5645	55	hv	96,0
12400	0,1 H 507	5634	60	hv	96,0
12401	0,1 H 507	5636	60	nB	0,0
					287,5

2968	Melzer Dietmar				11087
12402	1,0 W 36	5615	30	sg	95,5
12403	0,1 W 36	5616	30	sg	95,0
12404	1,0 W 36	5620	30	sg	94,5
12405	0,1 W 36	5622	30	sg	95,5
					380,5

2969	Lehne Katrin				11270
12406	1,0 F 527	663	50	sg	95,5
12407	1,0 F 527	664	50	sg	94,5
12408	0,1 F 527	665	50	sg	95,0
12409	0,1 F 527	666	50	sg	95,5
					380,5

2970	Materne Inge				11440
12410	1,0 F 111	5621		V	97,0 ZDRKE
12411	1,0 F 111	5622	50	hv	96,0
12412	0,1 F 111	5624		sg	95,5
12413	0,1 F 111	5626		V	97,0 STE
					385,5

2971	Schulze Gerd				11547
12414	0,1 S 799	165		sg	95,0
12415	0,1 S 799	3634		hv	96,0
12416	1,0 S 799	269		sg	95,0
12417	1,0 S 799	3629		sg	95,5
					381,5

2972	Ross Bernhard				12021
12418	1,0 B 846	3610		sg	95,0
12419	1,0 B 846	3615		V	97,0 ZDRKE
12420	1,0 B 846	3611		hv	96,0
12421	0,1 B 846	369		sg	94,5
					382,5

2973	Manzke Günter				12051
12422	1,0 B 1030	369	50	sg	95,5
12423	1,0 B 1030	3610	50	hv	96,5 EP1
12424	0,1 B 1030	4619	50	hv	96,5 EP6
12425	0,1 B 1030	4623	50	hv	96,0
					384,5

2974	Räßler /FischerZG				12174
12426	1,0 S 91	5612	46	hv	96,0
12427	0,1 S 91	5616	46	sg	95,5
12428	0,1 S 91	7617	46	sg	95,5
12429	0,1 S 91	7620	46	hv	96,0
					383,0

2975	Späth Edgar				12199
12430	1,0 B 537	5618	40	hv	96,5
12431	0,1 B 537	5619	40	V	97,0 ZDRKE
12432	1,0 B 537	5620		hv	96,5 EP5
12433	0,1 B 537	5621		sg	95,5
					385,5

2976	Leupold Sebastian				12287
12434	1,0 S 479	6668	45	sg	95,5
12435	0,1 S 479	4634	45	g	93,5
12436	1,0 S 479	6669	45	sg	95,0
12437	0,1 S 479	5641	45	hv	96,0
					380,0

2977 Biermann Renate				12368
12438	1,0 F 173	5621	sg	94,5
12439	1,0 F 173	5622	V	97,0LB
12440	0,1 F 173	5626	sg	95,5
12441	1,0 F 173	5632	sg	95,5
				382,5
2978 Fernstler Bianca				12705
12442	1,0 Z 427	4640	45 sg	94,0
12443	1,0 Z 427	4641	45 hv	96,0
12444	1,0 Z 427	4643	45 sg	95,5
12445	0,1 Z 427	4644	45 hv	96,0
				381,5
2979 Latzel Magnus				12916
12446	1,0 B 1103	361	sg	95,0
12447	1,0 B 1103	362	100 hv	96,5EP6
12448	1,0 B 1103	363	sg	94,0
12449	0,1 B 1103	366	75 hv	96,5EP1
				382,0
2980 Pranzl Konstanz				13206
12450	0,1 H 230	463	sg	95,0
12451	0,1 H 230	566	sg	94,0
12452	1,0 H 230	461	sg	94,5
12453	1,0 H 230	564	sg	95,0
				378,5
2981 Bradl Wolfgang				13503
12454	1,0		sg	95,0
12455	1,0	50	sg	95,0
12456	0,1	50	sg	95,5
12457	0,1	50	sg	95,5
				381,0
2982 Gschoßmann Felix				13609
12458	0,1		V	97,0
12459	1,0		sg	95,0
12460	0,1		sg	95,5
12461	1,0		sg	95,0
				382,5
2983 Nickl Wolfgang				10087
12462	1,0 B 843	3619	sg	95,5
12463	0,1 B 843	267	hv	96,5EP6
12464	0,1 B 843	2612	sg	95,0
12465	0,1 B 843	3623	sg	95,5
				382,5

2984 Harth Thomas				11228
12466	1,0 P 27	363	sg	95,0
12467	1,0 P 27	5616	hv	96,5EP4
12468	0,1 P 27	469	65 hv	96,5
12469	0,1 P 27	5618	V	97,0STE
				385,0
2985 Seyfang Hans-Jürgen				11269
12470	1,0 Z 209	567	V	97,0ZDRKE
12471	0,1 Z 209	568	hv	96,5
12472	0,1 Z 209	569	hv	96,0
12473	0,1 Z 209	5610	sg	95,5
				385,0
2986 Gerker Michael				11872
12474	1,0 I 84	666	hv	96,0
12475	0,1 I 84	668	115 sg	94,5
12476	1,0 I 84	7611	115 g	93,5
12477	0,1 I 84	7614	g	93,5
				377,5
2987 Handt Klaus				11919
12478	1,0 S 79	469	25 sg	95,0
12479	1,0 S 79	7616	25 hv	96,0
12480	1,0 S 79	7617	25 hv	96,0
12481	0,1 S 79	7618	25 hv	96,0
				383,0
2988 Höck Florian				13062
12482	1,0 B 278	461	hv	96,0
12483	0,1 B 278	462	hv	96,5EP2
12484	0,1 B 278	463	hv	96,0
12485	0,1 B 278	464	hv	96,5
				385,0
2989 Breker Rainer				11772
12486	1,0 W 53	5619	hv	96,0
12487	0,1 W 53	5620	42 hv	96,0
12488	0,1 W 53	5622	42 sg	95,0
12489	0,1 W 53	5623	sg	94,5
				381,5
2990 Freiburghaus Urs				13674
12490	1,0		sg	95,5
12491	1,0		sg	95,5
12492	1,0		hv	96,0
12493	0,1		sg	94,5
				381,5

2991	Scharnowski Hubert			13277
12494	1,0 C 719	463	48 sg	95,0
12495	1,0 C 719	461	hv	96,5
12496	0,1 C 719	466	58 sg	95,0
12497	0,1 C 719	6613	hv	96,5
				383,0

Einzeltiere männlich

	Wesp Rolf			10083
12498	1,0 H3	363	30 g	93,5

	Otto Hans-Joachim			11998
12499	1,0 T2	5337	hv	96,0
12500	1,0 T761	361	55 sg	95,5
12501	1,0 T761	362	55 sg	95,5
12502	1,0 T761	363	55 sg	95,5

	van der Vlis Bart			13374
12503	1,0		nB	0,0
12504	1,0		g	93,0
12505	1,0		sg	95,0
12506	1,0		sg	95,0

	Nickl Wolfgang			10087
12507	1,0 B843	4630	sg	95,0
12508	1,0 B843	254	sg	94,5

Einzeltiere weiblich

	Wesp Rolf			10083
12509	0,1 H3	367	sg	95,5

hototfarbig

Kollektionen:

	2992			10157
12510	1,0 C25	162	40 sg	95,5
12511	1,0 C25	163	35 sg	95,0
12512	0,1 C25	166	40 sg	94,0
12513	0,1 C25	4614	35 g	93,5
				378,0

	2993 Liedtke Siegfried			10612
12514	1,0 S 517	4629	60 sg	94,5
12515	1,0 S 517	5653	60 sg	94,5
12516	1,0 S 517	169	60 sg	95,0
12517	0,1 S 517	4632	60 g	93,0
				377,0

	2994 Krall Karl			12967
12518	1,0 Z 288	365	47 sg	95,5
12519	1,0 Z 288	3610	47 sg	94,0
12520	1,0 Z 288	5621	47 nB	0,0
12521	0,1 Z 288	5625	47 sg	95,0
				284,5

2995				10157
12522	1,0 C 25	164	40 hv	96,0 EP7
12523	1,0 C 25	4613	sg	95,5
12524	0,1 C 25	4615	35 hv	96,0 EP1
12525	0,1 C 25	4616	sg	94,0
				381,5

Einzeltiere weiblich

	Krall Karl			12967
12526	0,1 Z288	5624	47 nB	0,0

japanerfarbig

Kollektionen:

	2996 Fuchs Arnd u. Siegfried ZGM			10416
12527	1,0 T313	163	sg	95,0
12528	1,0 T313	469	sg	95,0
12529	1,0 T313	4610	sg	94,0
12530	0,1 T313	4611	sg	94,5
				378,5

2997 Süß Thomas 10928

12531	0,1 S 9	162	g	93,5
12532	0,1 S 9	164	sg	94,5
12533	1,0 S 9	165	sg	95,0
12534	0,1 S 9	167	sg	95,0
				378,0

2998 Berger Dieter 11810

12535	1,0 D 320	3613	sg	94,5
12536	1,0 D 320	3614	41 sg	95,0
12537	0,1 D 320	3615	41 sg	95,0
12538	0,1 D 320	3616	41 sg	95,0
				379,5

2999 Graf Bernhard 12672

12539	0,1 P 149	5615	sg	94,0
12540	1,0 P 149	5617	40 hv	96,0 EP2
12541	1,0 P 149	6625	sg	94,5
12542	1,0 P 149	6626	sg	95,5
				380,0

3000 Hintermeier Georg 12694

12543	1,0 B 776	164	60 g	93,5
12544	0,1 B 776	167	60 hv	96,5 ZDRKE
12545	1,0 B 776	3630	60 hv	96,0 LB
12546	0,1 B 776	3634	60 sg	95,5
				381,5

3001 Barth Michaela				12871
12547	1,0 B 518	364	45 sg	94,5
12548	0,1 B 518	366	45 sg	95,5
12549	0,1 B 518	465	45 sg	94,5
12550	0,1 B 518	5610	45 sg	95,5
				380,0
3002 Müller Dieter				10544
12551	1,0 C 836	5611	50 g	93,5
12552	1,0 C 836	366	50 sg	95,0
12553	0,1 C 836	7615	50 sg	94,5
12554	1,0 C 836	7614	50 l.	0,0
				283,0
3003 Benz Reinhard				10903
12555	0,1 C 534	362		sg 94,0
12556	1,0 C 534	463		sg 95,0
12557	1,0 C 534	464	100	sg 94,5
12558	0,1 C 534	465		sg 95,5
				379,0
3004 Diehl Irene u. Harald ZGM				10960
12559	1,0 H 17	5615	40 sg	94,5
12560	0,1 H 17	5620	60 sg	95,0
12561	0,1 H 17	5616		sg 95,5
12562	0,1 H 17	5618		sg 95,0
				380,0
lohfarbig schwarz				
Kollektionen:				
3005 Joerges Christoph				12315
12563	0,1 W308	367	35 sg	95,5
12564	1,0 W308	4614	35 sg	95,5
12565	1,0 W308	5615	35 sg	94,5
12566	0,1 W308	5623	35 sg	95,5
				381,0
3006 Becker Gerhard				12572
12567	1,0 T 334	7632	35 sg	94,0
12568	1,0 T 334	7633	35 sg	95,0
12569	1,0 T 334	7634	35 g	93,0
12570	0,1 T 334	7635		sg 94,5
				376,5
3007 Apel Stefan u. Karina				12955
12571	0,1 T 310	361	40 sg	94,5
12572	0,1 T 310	364	40 sg	94,5
12573	1,0 T 310	467	40 sg	95,0
12574	0,1 T 310	468	40 sg	95,0
				379,0

3008 Stoll Heidi				13191
12575	1,0 C 795	658	50 sg	95,5
12576	1,0 C 795	6620		sg 94,0
12577	0,1 C 795	6619		sg 95,0
12578	0,1 C 795	6618		sg 94,0
				378,5
3009 Hertweck Jürgen				11740
12579	1,0 C 540	6612	70 sg	94,5
12580	1,0 C 540	6613		sg 95,0
12581	0,1 C 540	6614	70 hv	96,0 EP2
12582	0,1 C 540	6615		hv 96,5 ZDRKE
				382,0
3010 Rollbühler Barbara				12818
12583	1,0 Z 161	465	70 nB	0,0
12584	0,1 Z 161	463	70 sg	95,0
12585	0,1 Z 161	464	70 l.	0,0
12586	0,1 Z 161	466		sg 95,0
				190,0
Einzeltiere weiblich				
Drescher Matthias				11976
12587	0,1 S254	468	30 sg	95,5
12588	0,1 S254	4610	30 sg	94,0
12589	0,1 S254	4613		sg 95,0
12590	0,1 S254	4615		sg 94,0
Wäldrich Heinz-Dieter				11689
12591	0,1 G26	463	35 hv	96,0 EP4
12592	0,1 G26	464	35 hv	96,0 EP6
12593	0,1 G26	465	35 sg	95,5
12594	0,1 G26	466	35 sg	95,0
fehfarbig				
Kollektionen:				
3011 Fieber Hans-Jürgen				12785
12595	1,0 G282	661	35 l.	0,0
12596	1,0 G282	662	35 l.	0,0
12597	0,1 G282	667	35 l.	0,0
12598	0,1 G282	668	35 l.	0,0
				0,0
Einzeltiere weiblich				
Härter Jo				10958
12599	0,1 H470	5622		l. 0,0
12600	0,1 H470	5612		l. 0,0

marderfarbig braun

Kollektionen:

3012 Richter Martis		11743	
12601	1,0 C688 5616	sg	95,5
12602	0,1 C688 5614	hv	96,0 LB
12603	0,1 C688 5615	hv	96,0
12604	0,1 C688 5617	sg	94,5
		382,0	

marderfarbig blau

Kollektionen:

3013 Liebler Roswitha		11988	
12605	1,0 B1343 469	35 sg	95,0
12606	1,0 B1343 5612	35 sg	95,0
12607	0,1 B1343 5613	35 sg	95,5
12608	0,1 B1343 5614	35 sg	95,0
		380,5	

rhönfarbig

Kollektionen:

3014 Ferstl Albert		10225	
12609	1,0 B722 269	35 sg	95,0
12610	1,0 B722 4625	35 sg	94,0
12611	1,0 B722 4626	35 sg	94,5
12612	0,1 B722 4628	35 sg	94,5
		378,0	

3015 Schwenkreis Erwin		10304	
12613	1,0 B 361 4614	50 sg	95,5
12614	0,1 B 361 4615	50 sg	95,5 EP1
12615	0,1 B 361 4616	50 sg	94,5
12616	0,1 B 361 4617	50 sg	95,5
		381,0	

3016 Nowak Heinz		10789	
12617	1,0 H 63 251	sg	94,0
12618	0,1 H 63 255	sg	95,0
12619	0,1 H 63 2510	g	93,0
12620	0,1 H 63 2512	sg	94,0
		376,0	

3017 Buxa Heide		12285	
12621	1,0 H 193 261	sg	95,0
12622	1,0 H 193 262	60 sg	94,5
12623	1,0 H 193 6647	sg	94,0
12624	0,1 H 193 6648	g	93,5
		377,0	

3018 Weber-Rzany C. u. D. ZG 12328

12625	1,0 C 228 161	40 hv	96,0 EP7
12626	1,0 C 228 4612	40 sg	94,5
12627	0,1 C 228 162	40 nB	0,0
12628	0,1 C 228 4614	40 sg	94,0
		284,5	

3019 Heil Klaus 12994

12629	1,0 I 144 5672	sg	94,5
12630	1,0 I 144 5676	sg	94,5
12631	0,1 I 144 6685	hv	96,0 EP2
12632	0,1 I 144 6683	hv	96,0 LB
		381,0	

3020 Jensen Bent 13311

12633	1,0	sg	95,0
12634	1,0	50 nB	0,0
12635	0,1	sg	94,5
12636	0,1	sg	94,0
		283,5	

3021 Diehl Irene u. Harald ZGM 10960

12637	0,1 H 17 5616	60 sg	94,5
12638	1,0 H 17 5614	60 g	93,0
12639	0,1 H 17 5624	sg	95,0
12640	1,0 H 17 5619	60 sg	95,0
		377,5	

3022 Frieß Alexander 11989

12641	1,0 B 1343 566	35 sg	95,5
12642	1,0 B 1343 567	35 hv	96,0
12643	0,1 B 1343 568	40 sg	95,5
12644	0,1 B 1343 569	40 sg	95,0
		382,0	

3023 Biefel Bernd 10008

12645	1,0 R 347 5644	40 hv	96,0 EP3
12646	1,0 R 347 2611	40 sg	94,5
12647	0,1 R 347 264	sg	95,0
12648	0,1 R 347 265	40 sg	95,0
		380,5	

russenfarbig schwarz-weiß

Kollektionen:

3024 Weigt Horst		10665	
12649	1,0 T46 5662	sg	95,5
12650	1,0 T46 5663	20 sg	94,0
12651	0,1 T46 5664	sg	94,5
12652	0,1 T46 5665	20 sg	95,0 EP7
		379,0	

3025 Frank Volker 11734
12653 0,1 C 24 364 50 hv 96,0
12654 1,0 C 24 365 50 g 93,0
12655 1,0 C 24 366 50 hv 96,0
12656 0,1 C 24 367 50 sg 95,5 EP2
 380,5

3026 Schnelle Gundplf 13188
12657 1,0 Z 301 261 45 nB 0,0
12658 1,0 Z 301 262 45 g 93,5
12659 1,0 Z 301 465 45 sg 95,0
12660 0,1 Z 301 466 45 sg 94,0
 282,5

3027 Ditel Wilfried 13201
12661 1,0 D 16 568 35 hv 96,0 EP6
12662 1,0 D 16 569 35 sg 94,5
12663 1,0 D 16 5610 35 sg 95,5
12664 0,1 D 16 5612 35 sg 94,5
 380,5

3028 Zierd Jürgen 11312
12665 1,0 T 96 465 50 hv 96,5 ZDRKE
12666 1,0 T 96 467 50 V 97,0 ZDRKE
12667 0,1 T 96 6610 50 hv 96,5 ZDRKE
12668 0,1 T 96 7623 50 sg 95,0 EP6
 385,0

3029 Lorenz Hans-Jürgen 11410
12669 1,0 S 575 6616 45 hv 96,0 EP5
12670 1,0 S 575 6617 45 sg 94,5
12671 0,1 S 575 5612 45 hv 96,0
12672 0,1 S 575 5615 45 sg 94,5
 381,0

siamesenfarbig gelb
Kollektionen:

3030 Hammer / Theuß E. u. R. ZG 10307
12673 1,0 C454 266 35 sg 94,5
12674 1,0 C454 269 35 g 92,5
12675 0,1 C454 264 35 g 93,0
12676 0,1 C454 265 35 sg 94,0
 374,0

3031 Bischoff Sigrid 10396
12677 1,0 T 233 261 60 sg 95,0
12678 1,0 T 233 262 60 g 93,0
12679 1,0 T 233 466 60 g 93,5
12680 0,1 T 233 468 65 g 92,5
 374,0

3032 Breitsameter Josef 10992
12681 1,0 B 206 5616 100 sg 95,5
12682 1,0 B 206 5623 80 sg 95,5 EP5
12683 1,0 B 206 5624 80 hv 96,5 ZDRKE
12684 0,1 B 206 5626 80 sg 95,5
 383,0

3033 Schmidt Ina 11677
12685 1,0 T 3 463 30 sg 95,5
12686 1,0 T 3 464 30 sg 94,5
12687 0,1 T 3 466 30 sg 94,5
12688 1,0 T 3 467 30 g 93,5
 378,0

3034 Keindorff Franz-Ulrich 11806
12689 0,1 G 24 364 sg 95,5
12690 0,1 G 24 366 nB 0,0
12691 1,0 G 24 467 hv 96,0
12692 1,0 G 24 468 hv 96,0 ZDRKE
 287,5

3035 Winterlich Karl-Heinz 11870
12693 1,0 J 153 162 hv 96,0 EP4
12694 1,0 J 153 3618 75 sg 94,0
12695 1,0 J 153 3619 hv 96,5 LB
12696 0,1 J 153 6685 75 sg 95,0
 381,5

3036 Trentschi Tilo u. Maik 12182
12697 1,0 S 297 569 sg 95,0
12698 1,0 S 297 5610 35 sg 95,5 EP4
12699 1,0 S 297 5615 35 sg 95,0
12700 0,1 S 297 5619 sg 95,0
 380,5

3037 Günther Matthias 12279
12701 1,0 S 499 365 35 sg 95,5
12702 1,0 S 499 5613 35 g 93,0
12703 1,0 S 499 5615 35 sg 95,5
12704 0,1 S 499 5617 35 g 93,5
 377,5

3038 Schwarz Walter 12500
12705 1,0 C 544 462 45 hv 96,5 EP1
12706 1,0 C 544 467 45 sg 95,0
12707 0,1 C 544 464 45 sg 94,5
12708 0,1 C 544 469 45 sg 94,0
 380,0

Käfig-Nr Geschl Tätö rechts links Vk-Preis € Bewertung
 Sammlung-Nr. **Zwergwidder siamesenfarbig gelb**

Käfig-Nr Geschl Tätö rechts links Vk-Preis € Bewertung
 Sammlung-Nr. **Zwergwidder siamesenfarbig blau**

3039	Böhme Max				12660
12709	1,0 S 192	4651		sg	95,5
12710	0,1 S 192	4655		sg	94,5
12711	1,0 S 192	5676		sg	95,5
12712	0,1 S 192	5677		sg	94,5
					380,0
3040	Kammerer Harald				12912
12713	1,0 B 865	461	55	sg	95,5
12714	0,1 B 865	464	55	g	93,5
12715	1,0 B 865	465	55	sg	95,5
12716	0,1 B 865	466	55	sg	94,5
					379,0
3041	Rettenmaier Robert				13066
12717	1,0 Z 82	463	60	sg	94,0
12718	1,0 Z 82	464	60	g	93,5
12719	1,0 Z 82	465		sg	95,5
12720	0,1 Z 82	466		sg	94,5
					377,5
3042	Rickly Samuel				13654
12721	1,0			hv	96,5
12722	1,0			g	93,0
12723	0,1			sg	95,5
12724	0,1			sg	95,0
					380,0
3043	Berger Dieter				11810
12725	1,0 D 320	466	41	sg	94,5
12726	1,0 D 320	467	41	sg	94,5
12727	0,1 D 320	469	41	sg	95,5
12728	0,1 D 320	4610	41	g	93,5
					378,0
3044	Rettenmaier Robert				13066
12729	1,0 Z 82	469	60	hv	96,0 EP3
12730	1,0 Z 82	4610	60	g	92,5
12731	0,1 Z 82	4611	70	sg	95,5
12732	0,1 Z 82	4612	70	sg	94,0
					378,0
3045	Scharnowski Hubert				13277
12733	1,0 C 719	462	58	sg	95,5
12734	1,0 C 719	6610	58	g	92,5
12735	0,1 C 719	464		sg	94,5
12736	0,1 C 719	469	58	g	93,5
					376,0
siamesenfarbig blau					
Einzeltiere männlich					
	Schmid Wilhelm				13244
12737	1,0 B338	544	50	sg	95,5

12738	1,0 B338	6519	50	hv	96,0 EP2
weißgrannen schwarz					
Kollektionen:					
3046	Brand Mario				10149
12739	1,0 T507	463	40	sg	95,5
12740	0,1 T507	466	30	sg	95,0 EP7
12741	1,0 T507	468	30	sg	94,5
12742	0,1 T507	4610		sg	95,0
					380,0
3047	Becker Manfred				11218
12743	1,0 T 643	5625	45	hv	96,5 EP4
12744	1,0 T 643	5627	45	sg	94,5
12745	0,1 T 643	5628	45	sg	94,5
12746	0,1 T 643	5629	45	sg	94,0
					379,5
3048	Dauermann Heike				12332
12747	1,0 P 97	4611	35	sg	94,5
12748	1,0 P 97	4614	35	sg	94,5
12749	0,1 P 97	5632	35	V	97,0 LB
12750	0,1 P 97	5633	35	sg	94,0
					380,0
3049	Kreindl Renate				13489
12751	0,1			sg	95,5
12752	1,0			sg	95,0
12753	0,1			sg	95,5
12754	1,0			sg	95,5
					381,5
3050	Wendler Jürgen				11522
12755	1,0 S 397	4613		sg	94,0
12756	0,1 S 397	4615		sg	95,0
12757	0,1 S 397	4616	58	hv	96,5
12758	0,1 S 397	4617		sg	94,5
					380,0
3051	Reitenauer Walter				12014
12759	1,0 B 354	368	40	sg	94,5
12760	0,1 B 354	369	40	sg	94,0
12761	1,0 B 354	6617	40	sg	95,5
12762	1,0 B 354	6620	40	g	93,5
					377,5
3052	Haid Kurt				12499
12763	0,1 Z 407	3618	55	hv	96,0
12764	0,1 Z 407	3626	55	sg	94,5
12765	1,0 Z 407	3638	55	hv	96,0
12766	0,1 Z 407	3640	55	sg	94,5
					381,0

3053 Maier Thomas 13418
12767 1,0 C 46 S1 150 sg 94,0
12768 0,1 C 46 S4 150 sg 94,5
12769 0,1 C 46 S5 150 sg 95,0
12770 0,1 C 46 S7 150 hv 96,0 STE
 379,5

3054 Maier Tomás 13418
12771 1,0 C 56 S9 150 sg 95,5
12772 0,1 C 56 S10 150 g 93,0
12773 1,0 C 46 S3 150 hv 96,0
12774 0,1 C 46 S6 150 g 93,5
 378,0

Einzeltiere weiblich

Wendler Jürgen 11522
12775 0,1 S397 4620 58 hv 96,5
12776 0,1 S397 4621 58 sg 94,5
12777 0,1 S397 4622 58 sg 95,5
12778 0,1 S397 4623 58 sg 94,0

weißgrannen blau

Kollektionen:

3055 Klössler A. und M. ZGM 10126
12779 1,0 B471 5623 40 hv 96,0 EP6
12780 1,0 B471 5624 40 b 91,5
12781 0,1 B471 4622 40 hv 96,0
12782 0,1 B471 4617 40 sg 94,5
 378,0

weißgrannen havanna

Kollektionen:

3056 Schmiedchen Jörg 11812
12783 1,0 D133 461 sg 95,5
12784 1,0 D133 462 30 g 93,0
12785 1,0 D133 463 30 sg 95,0
12786 0,1 D133 464 30 g 92,0
 375,5

grau-weiß

Kollektionen:

3057 Steinacker Thorsten 11846
12787 1,0 Z82 367 40 sg 94,0
12788 1,0 Z82 361 40 sg 95,0
12789 1,0 Z82 4616 40 sg 95,5
12790 0,1 Z82 368 hv 96,0
 380,5

3058 Jansen Karl Heinz 12301
12791 0,1 R 153 5611 25 sg 95,0
12792 0,1 R 153 5612 25 sg 94,0
12793 1,0 R 153 5613 25 sg 95,5
12794 1,0 R 153 5614 25 sg 94,0
 378,5

3059 Andratsch Dr. Manfred 13509
12795 1,0 50 hv 96,0
12796 1,0 sg 95,0
12797 0,1 50 sg 94,5
12798 0,1 sg 95,0
 380,5

Einzeltiere männlich

Steinacker Thorsten 11846
12799 1,0 Z82 5432 35 hv 96,0
12800 1,0 Z16 353 35 sg 95,5

wildgrau / hasengrau-weiß

Kollektionen:

3060 Fandel Günter 12108
12801 0,1 RN7 4627 sg 95,5
12802 0,1 RN7 4621 sg 95,0
12803 1,0 RN7 6636 V 97,0 ZDRKE
12804 0,1 RN7 4626 V 97,0 LVE7
 384,5

3061 Paulus Gerhard 13168
12805 1,0 SR 95 263 sg 95,0
12806 1,0 SR 95 264 sg 95,0
12807 1,0 SR 95 269 sg 95,5
12808 0,1 SR 95 2610 oB 0,0
 285,5

3062 Kehl Siegfried 10803
12809 1,0 K 24 4614 60 hv 96,5 EP7
12810 1,0 K 24 4617 60 hv 96,0
12811 0,1 K 24 4619 60 sg 95,5
12812 0,1 K 24 4623 60 sg 95,5
 383,5

3063 van der Ahe Wieland 12141
12813 1,0 S 114 364 65 l. 0,0
12814 1,0 S 114 5612 65 l. 0,0
12815 0,1 S 114 4610 l. 0,0
12816 0,1 S 114 5615 l. 0,0
 0,0

wildgrau-weiß

Kollektionen:

3064 Rothert Marion				12815
12817 0,1 B1058	367	50	sg 95,5	
12818 0,1 B1058	368	50	hv 96,5 EP3	
12819 1,0 B1058	4610	50	sg 95,5	
12820 0,1 B1058	4611	50	sg 95,5	383,0
3065 Rieger Eduard				12966
12821 1,0 Z 23	6644	60	V 97,0 ZDRKE	
12822 1,0 Z 23	6645	60	hv 96,5 EP2	
12823 0,1 Z 23	6646	60	sg 95,0	
12824 0,1 Z 23	6647	60	hv 96,5	385,0

schwarz-weiß

Kollektionen:

3066 Lapstich Sally				10593
12825 0,1 S144	6615	60	sg 94,5	
12826 1,0 S144	6619	60	sg 95,5	
12827 0,1 S144	6620	40	sg 95,0	
12828 0,1 S144	6621	40	sg 95,0	380,0
3067 Rückner Manuela				11029
12829 1,0 D 223	5630	35	sg 95,0	
12830 0,1 D 223	5631	35	sg 95,5	
12831 1,0 D 223	6634	35	hv 96,0	
12832 1,0 D 223	6635	35	sg 95,5	382,0
3068 Bien-Niemann Ilona				11031
12833 1,0 F 121	468		hv 96,5	
12834 1,0 F 121	469		hv 96,0	
12835 0,1 F 121	4610		hv 96,0	
12836 0,1 F 121	4611		hv 96,0	384,5
3069 Scherer Oliver				11076
12837 1,0 H 335	4616		hv 96,0	
12838 1,0 H 335	4617		V 97,0 ZDRKE	
12839 0,1 H 335	5619		hv 96,5 EP2	
12840 0,1 H 335	5622		sg 94,0	383,5
3070 Dören Wolfgang				11767
12841 1,0 W 384	467	40	sg 95,0	
12842 1,0 W 384	468	40	sg 95,5	
12843 0,1 W 384	469	40	sg 95,0	
12844 0,1 W 384	4611	40	sg 94,5	380,0

3071 Bade Mirko				12225
12845 1,0 G 910	261	35	sg 94,0	
12846 1,0 G 910	262	30	sg 94,0	
12847 0,1 G 910	368	40	sg 95,0	
12848 0,1 G 910	5615	45	sg 95,0	378,0
3072 Kupke Matthias				13210
12849 0,1 HB 3	165	50	hv 96,5 EP5	
12850 1,0 HB 3	368	50	hv 96,5 EP1	
12851 1,0 HB 3	3622	50	hv 96,0	
12852 0,1 HB 3	3626	50	hv 96,5	385,5
3073 Heis Kurt				13614
12853 1,0		35	sg 94,0	
12854 1,0		35	sg 95,5	
12855 0,1		35	sg 94,0	
12856 0,1		35	sg 94,5	378,0
3074 Rückner Manuela				11029
12857 1,0 D 223	7650	35	g 93,5	
12858 1,0 D 223	7651	35	sg 94,5	
12859 0,1 D 223	7652	35	sg 95,5	
12860 0,1 D 223	7653	35	sg 94,5	378,0
3075 Bien-Niemann Ilona				11031
12861 0,1 F 121	5620		hv 96,5 EP6	
12862 0,1 F 121	5621		sg 95,0	
12863 0,1 F 121	5622		sg 95,5	
12864 1,0 F 121	5616		hv 96,5 EP5	383,5
3076 Pomper Klaus				12612
12865 1,0 S 804	351	50	sg 94,5	
12866 1,0 S 804	461	50	sg 94,5	
12867 1,0 S 804	462	50	sg 95,0	
12868 0,1 S 804	463	50	sg 94,0	378,0
3077 Kupke Matthias				13210
12869 0,1 HB 3	163		hv 96,5 EP3	
12870 0,1 HB 3	166		hv 96,5 LB	
12871 1,0 HB 3	369		sg 95,5	
12872 0,1 HB 3	3627		sg 94,5	383,0

blau-weiß

Kollektionen:

3078 Wogawa Ulrich 12416

12873 1,0 C225 4615 35 sg 95,5

12874 1,0 C225 5627 35 sg 94,5

12875 1,0 C225 5628 35 hv 96,0

12876 0,1 C225 5630 35 hv 96,0
382,0

3079 Adamowsky Friedrich 11142

12877 1,0 S 556 3532 sg 95,0

12878 1,0 S 556 3611 50 sg 95,5

12879 0,1 S 556 3612 hv 96,0

12880 0,1 S 556 163 sg 94,0
380,5

3080 Rolfes Helne 12252

12881 1,0 I 144 5652 hv 96,0

12882 0,1 I 144 76102 hv 96,0 EP7

12883 0,1 I 144 76103 V 97,0 ZDRKE

12884 0,1 I 144 76104 sg 95,5
384,5

chinchilla-weiß

Kollektionen:

3081 Rademacher Berthold 10581

12885 1,0 W433 2613 35 hv 96,0

12886 0,1 W433 2614 35 sg 95,0

12887 0,1 W433 6618 35 hv 96,0

12888 0,1 W433 6620 35 sg 95,0
382,0

3082 Reiß Franz 11630

12889 1,0 B 670 5611 sg 95,0

12890 0,1 B 670 5612 sg 95,5

12891 0,1 B 670 5616 sg 95,5

12892 0,1 B 670 6620 hv 96,0
382,0

3083 Bittersam Andreas 13601

12893 1,0 55 sg 95,5

12894 1,0 55 sg 94,5

12895 0,1 55 sg 95,0

12896 0,1 55 sg 95,0
380,0

3084 Rademacher Berthold 10581

12897 1,0 W 433 6621 35 V 97,0 ZDRKE

12898 0,1 W 433 6622 35 sg 95,5

12899 0,1 W 433 6623 35 hv 96,5

12900 0,1 W 433 6624 35 V 97,0 ZDRKE
386,0

3085 Pfister Otto 13048

12901 1,0 Z 42 45 sg 94,5

12902 0,1 Z 42 45 sg 95,0

12903 0,1 Z 42 45 sg 95,5

12904 0,1 Z 42 45 sg 95,5
380,5

3086 Andratsch Dr. Manfred 13509

12905 1,0 50 sg 95,0

12906 1,0 hv 96,5 EP4

12907 0,1 50 hv 96,5 EP1

12908 0,1 sg 95,5
383,5

havanna-weiß

Kollektionen:

3087 Simon Stefan 11204

12909 1,0 SR53 462 sg 95,5

12910 1,0 SR53 463 sg 95,0

12911 0,1 SR53 465 hv 96,0 EP1

12912 0,1 SR53 466 g 93,5
380,0

thüringer-weiß

Kollektionen:

3088 Hörauf Manfred 10249

12913 1,0 Z522 265 40 hv 96,5 EP3

12914 1,0 Z522 266 V 97,0 ZDRKE

12915 0,1 Z522 7417 sg 95,0

12916 1,0 Z522 162 40 sg 95,0
383,5

3089 Franzwa Josef 10599

12917 0,1 C 907 4612 V 97,0 ZDRKE

12918 1,0 C 907 5623 hv 96,0 EP1

12919 0,1 C 907 4618 hv 96,0

12920 0,1 C 907 5626 hv 96,5 EP6
385,5

3090 Sammler Ute 10637

12921 1,0 T 11 4624 sg 95,5

12922 0,1 T 11 4626 40 sg 95,0

12923 1,0 T 11 5633 35 hv 96,0

12924 0,1 T 11 5635 40 hv 96,0
382,5

3091 Martin Karl-Heinz 10932

12925 1,0 H 9 6630 sg 95,5

12926 1,0 H 9 6643 100 sg 95,0

12927 1,0 H 9 6631 sg 95,5

12928 0,1 H 9 6640 sg 95,5
381,5

3092	Overhage Willi u. Dirk ZG				11282
12929	1,0 W 314	462	55	hv	96,0
12930	0,1 W 314	568		hv	96,0
12931	0,1 W 314	569	55	hv	96,5 EP2
12932	0,1 W 314	6612	55	hv	96,0
					384,5
3093	Hertweck Jürgen				11740
12933	1,0 C 540	369	70	sg	95,5
12934	1,0 C 540	4623		sg	95,0
12935	1,0 C 540	5629	70	sg	94,5
12936	0,1 C 540	5632		sg	95,0
					380,0
3094	Dantone Walter				13301
12937	1,0 KVS 1	4631	60	sg	95,0
12938	0,1 KVS 1	3617		hv	96,0
12939	0,1 KVS 1	4626	60	sg	95,0
12940	0,1 KVS 1	4630		sg	94,5
					380,5
3095	Friob Erny				13348
12941	1,0		50	sg	95,5
12942	1,0		50	sg	95,5
12943	0,1		50	sg	94,5
12944	0,1		50	sg	95,0
					380,5
3096	Queren August				13628
12945	0,1 F 505	366		sg	95,0
12946	0,1 F 505	367		hv	96,0
12947	1,0 F 505	5613		sg	95,5
12948	0,1 F 505	5616		hv	96,0
					382,5
3097	Flath Hans-Günter				11134
12949	1,0 S 653	4612	40	sg	95,0
12950	0,1 S 653	4613	40	sg	95,5
12951	0,1 S 653	262	40	hv	96,0
12952	0,1 S 653	467	40	sg	95,5
					382,0
3098	Böhme Günter				12615
12953	1,0 S 187	3610	40	sg	95,5
12954	0,1 S 187	5619	40	sg	95,5
12955	1,0 S 187	5623	40	sg	95,0
12956	0,1 S 187	5624	40	sg	95,0
					381,0

gelb-weiß					
Kollektionen:					
3099	Wehner Andrea				12641
12957	0,1 B1126	4646	45	sg	95,0
12958	0,1 B1126	5657	45	sg	95,0
12959	1,0 B1126	7666	45	sg	95,0
12960	1,0 B1126	7667	45	sg	95,5
					380,5
weiß Rotauge					
Kollektionen:					
3100	Neukam Reinhard				10107
12961	1,0 B847	3610		sg	95,5
12962	0,1 B847	4615		hv	96,5
12963	0,1 B847	4616		hv	96,0
12964	0,1 B847	5618		hv	96,0
					384,0
3101	Henneberg Heiko				10156
12965	1,0 G 490	4619		hv	96,0
12966	0,1 G 490	4621		hv	96,5
12967	0,1 G 490	4632	55	hv	96,0
12968	0,1 G 490	5639		hv	96,5
					385,0
3102	Collatz Jens-Uwe				10268
12969	1,0	4620	30	sg	95,0
12970	1,0	4621	30	hv	96,5
12971	1,0	4622	30	sg	95,5
12972	0,1	4626	25	sg	95,5
					382,5
3103	Elbers Herbert				10317
12973	1,0 R 289	5655		hv	96,0
12974	0,1 R 289	5656		hv	96,5
12975	0,1 R 289	5657		sg	95,5
12976	0,1 R 289	5658		hv	96,5 EP2
					384,5
3104	Götz Volker				10450
12977	1,0 Z 209	362		hv	96,0
12978	0,1 Z 209	364		hv	96,0
12979	0,1 Z 209	4611		hv	96,5 EP2
12980	0,1 Z 209	468		hv	96,5
					385,0
3105	Schrieverhoff Franz				10682
12981	1,0 W 175	369	50	hv	96,0
12982	0,1 W 175	3610		hv	96,0
12983	1,0 W 175	4647		sg	95,5
12984	1,0 W 175	4645		sg	95,5
					383,0

3106 Hennerbichler Gerhard 13488
12985 1,0 hv 96,0
12986 0,1 hv 96,5
12987 1,0 sg 95,5
12988 1,0 hv 96,5
 384,5

3107 Schneemann Ullrich 10972
12989 1,0 F 144 3630 V 97,0 ZDRKE
12990 1,0 F 144 3634 hv 96,0
12991 1,0 F 144 4643 hv 96,0
12992 0,1 F 144 4658 hv 96,5 EP1
 385,5

3108 Anschütz Bernd 11201
12993 1,0 T 354 463 40 sg 95,5
12994 0,1 T 354 465 40 sg 95,5
12995 0,1 T 354 361 40 hv 96,0
12996 0,1 T 354 362 40 sg 95,5
 382,5

3109 Hölter Jürgen 11229
12997 1,0 W 175 hv 96,0
12998 1,0 W 175 hv 96,5 EP5
12999 1,0 W 175 50 hv 96,0
13000 0,1 W 175 hv 96,0
 384,5

3110 Göbler Ulli 11238
13001 1,0 S 133 4532 hv 96,0
13002 0,1 S 133 166 hv 96,0
13003 0,1 S 133 167 hv 96,5 EP1
13004 0,1 S 133 4624 hv 96,5
 385,0

3111 Lechner Gerhard 11488
13005 1,0 C 193 5617 sg 95,5
13006 0,1 C 193 267 hv 96,0
13007 0,1 C 193 266 sg 95,0
13008 0,1 C 193 5623 hv 96,0
 382,5

3112 Liepe Günther 11684
13009 1,0 G 141 462 hv 96,0
13010 1,0 G 141 463 hv 96,5 EP4
13011 0,1 G 141 467 sg 95,5
13012 0,1 G 141 468 hv 96,0
 384,0

3113 Bauer Klaus u. Sascha ZG 11731
13013 1,0 C 624 3620 V 97,0 STE
13014 1,0 C 624 3621 hv 96,5
13015 1,0 C 624 3622 hv 96,5
13016 0,1 C 624 4633 V 97,0 ZDRKE
 387,0

3114 Bultenmeyer Sven 11762
13017 1,0 F 581 168 hv 96,0
13018 1,0 F 581 169 hv 96,0
13019 1,0 F 581 2619 hv 96,0
13020 0,1 F 581 2623 V 97,0 ZDRKE
 385,0

3115 Brandt Dennis 11827
13021 1,0 F 123 5654 sg 95,5
13022 1,0 F 123 5652 hv 96,5
13023 0,1 F 123 5643 sg 95,5
13024 0,1 F 123 5650 hv 96,5 ZDRKE
 384,0

3116 Wiegand Fritz 12080
13025 1,0 H 91 5616 hv 96,5 EP3
13026 1,0 H 91 5618 hv 96,5
13027 0,1 H 91 5614 hv 96,0
13028 0,1 H 91 5615 hv 96,0
 385,0

3117 Pluntke Helmut 12104
13029 1,0 G 838 767 40 hv 96,0
13030 1,0 G 838 768 40 hv 96,0
13031 0,1 G 838 769 40 sg 95,5
13032 0,1 G 838 7610 40 l. 0,0
 287,5

3118 Zwirner Patrik 12197
13033 1,0 B 537 461 30 sg 95,5
13034 1,0 B 537 462 30 hv 96,0
13035 1,0 B 537 5610 30 sg 95,5
13036 0,1 B 537 5612 30 hv 96,5
 383,5

3119 Seel Werner 12447
13037 1,0 H 303 5647 hv 96,0
13038 1,0 H 303 5648 hv 96,5
13039 0,1 H 303 5649 hv 96,5 EP6
13040 0,1 H 303 5650 hv 96,5 EP6
 385,5

3120	Haid Kurt				12499
13041	1,0 Z 407	4615	60	hv	96,5
13042	0,1 Z 407	5628		hv	96,0
13043	0,1 Z 407	5629	60	sg	95,5
13044	0,1 Z 407	5631	60	hv	96,0
					384,0
3121	Scheel Rosmarie				12502
13045	1,0 C 544	5658	50	hv	96,0
13046	1,0 C 544	5659	50	hv	96,5
13047	1,0 C 544	5660	50	hv	96,0
13048	0,1 C 544	5664	50	hv	96,0
					384,5
3122	Büter Markus				12503
13049	0,1 I 177	4635	35	l.	0,0
13050	0,1 I 177	4634	35	l.	0,0
13051	1,0 I 177	2614	35	l.	0,0
13052	1,0 I 177	2615	35	l.	0,0
					0,0
3123	Loose Steffen				12529
13053	1,0 S 254	361	60	hv	96,0
13054	1,0 S 254	362	70	hv	96,0
13055	0,1 S 254	363	70	sg	95,5
13056	0,1 S 254	365	80	sg	95,0
					382,5
3124	Klomp Gerd				12606
13057	1,0 I 153	465	60	hv	96,0
13058	1,0 I 153	468	60	hv	96,0
13059	0,1 I 153	6642	60	hv	96,0
13060	0,1 I 153	6654	60	hv	96,5
					384,5
3125	Pomper Klaus				12612
13061	1,0 S 804	456		hv	96,5EP4
13062	1,0 S 804	263	50	hv	96,0
13063	0,1 S 804	467	50	hv	96,0
13064	0,1 S 804	4610	50	hv	96,5
					385,0
3126	Fromm Renè				12770
13065	1,0 G 325	4614	30	hv	96,0
13066	1,0 G 325	4615	30	hv	96,0
13067	0,1 G 325	468	30	hv	96,0
13068	0,1 G 325	4610	30	hv	96,0
					384,0

3127	Schnell Tobias				13005
13069	1,0 P 120	4618		sg	95,5
13070	0,1 P 120	5622		hv	96,0
13071	1,0 P 120	6643		sg	95,5
13072	0,1 P 120	6646		sg	95,5
					382,5
3128	Bartel Dieter				13119
13073	1,0 T 176	3616	40	hv	96,0
13074	1,0 T 176	4631	40	hv	96,0
13075	0,1 T 176	4636	40	hv	96,5EP5
13076	0,1 T 176	4637	40	sg	95,5
					384,0
3129	Model Daniel				13144
13077	1,0 G 291	465	30	hv	96,0
13078	1,0 G 291	466	30	sg	95,0
13079	0,1 G 291	468		sg	94,5
13080	0,1 G 291	4610		hv	96,0
					381,5
3129 a	Hennerbichler Gerhard				13488
13080a	0,1			hv	96,0
13080b	0,1			hv	96,5EP3
13080c	1,0			hv	96,0
13080d	1,0			hv	96,5
					385,0
3130	Grosser Bianka				13223
13081	1,0 B 942	5615	50	hv	96,0
13082	0,1 B 942	5617	50	hv	96,0
13083	0,1 B 942	4612	50	hv	96,5
13084	0,1 B 942	4614	50	hv	96,5EP7
					385,0
3131	Maier Thomas				13418
13085	1,0 C 46	S4	150	sg	95,5
13086	1,0 C 46	S5	150	sg	94,5
13087	0,1 C 66	S10	150	sg	95,0
13088	0,1 C 66	S12	150	hv	96,0
					381,0
3132	Degeorgi Franz				13493
13089	1,0		35	sg	95,0
13090	1,0		35	hv	96,0
13091	1,0		35	sg	95,5
13092	0,1		35	hv	96,5
					383,0

3133 Göbler Ulli 11238

13093 1,0 S 133 169 45 hv 96,5LB
13094 0,1 S 133 1610 45 hv 96,5EP2
13095 0,1 S 133 164 45 hv 96,5
13096 0,1 S 133 165 45 hv 96,5
386,0

3134 Brandt Dennis 11827

13097 1,0 F 123 5647 hv 96,5
13098 1,0 F 123 5651 hv 96,5
13099 1,0 F 123 5657 hv 96,5
13100 0,1 F 123 5645 hv 96,5
386,0

3135 Senser Helmut 12243

13101 1,0 C 91 367 hv 96,5EP6
13102 0,1 C 91 3610 hv 96,5
13103 0,1 C 91 3611 V 97,0ZDRKE
13104 0,1 C 91 4618 hv 96,5
386,5

3136 Haid Kurt 12499

13105 1,0 Z 407 3612 hv 96,5EP7
13106 0,1 Z 407 5627 60 sg 95,5
13107 0,1 Z 407 6638 hv 96,5
13108 0,1 Z 407 6639 hv 96,5LB
385,0

3137 Bartel Dieter 13119

13109 1,0 T 176 4632 40 sg 95,5
13110 1,0 T 176 4633 40 sg 95,5
13111 1,0 T 176 4634 40 sg 95,5
13112 0,1 T 176 4635 40 sg 94,0
380,5

3138 Schubert Dieter 10927

13113 1,0 S 83 367 20 sg 95,0
13114 1,0 S 83 5621 20 hv 96,0
13115 1,0 S 83 5620 20 hv 96,0
13116 0,1 S 83 3619 20 hv 96,0
383,0

3139 Zarbl Johann 13523

13117 1,0 80 hv 96,5EP5
13118 1,0 80 hv 96,5EP4
13119 0,1 80 hv 96,0
13120 0,1 80 hv 96,5LB
385,5

3140 Sauter Rudolf 10941

13121 1,0 Z 407 3648 V 97,0ZDRKE
13122 1,0 Z 407 6660 hv 96,5EP2
13123 1,0 Z 407 6662 hv 96,0
13124 0,1 Z 407 6664 hv 96,5EP6
386,0

3141 Zarbl Johann 13523

13125 1,0 80 sg 95,0
13126 1,0 80 sg 95,5
13127 0,1 80 hv 96,0
13128 0,1 80 sg 95,5
382,0

Einzeltiere männlich

Wessbecher Harry 11349

13129 1,0 C247 4629 hv 96,5EP3
13130 1,0 C247 4628 sg 95,5
13131 1,0 C247 4626 nB 0,0
13132 1,0 C247 2616 sg 95,0

Einzeltiere weiblich

Ratering Gerd 12249

13133 0,1 W165 365 30 nB 0,0
13134 0,1 W165 368 30 hv 96,0
13135 0,1 W165 4615 30 nB 0,0
13136 0,1 W165 4616 30 hv 96,0

weiß Blauauge

Kollektionen:

3142 Gockscha Karin u. Heinrich Z 10014

13137 1,0 H106 4610 44 sg 95,5
13138 1,0 H106 468 44 hv 96,0LB
13139 0,1 H106 4611 44 hv 96,0
13140 0,1 H106 4612 44 sg 95,0
382,5

3143 Pagel Jörg und Cordelia 10202

13141 1,0 U 100 3663 sg 95,5
13142 1,0 U 100 3664 sg 95,5
13143 0,1 U 100 66124 45 sg 95,0
13144 0,1 U 100 66125 sg 95,5
381,5

3144 Hamann Daniel 10681

13145 1,0 W 175 167 40 hv 96,5EP4
13146 0,1 W 175 169 hv 96,0
13147 1,0 W 175 2611 hv 96,0EP6
13148 1,0 W 175 2612 hv 96,0
384,5

3145 Schalk Karl-Heinz 10912

13149 0,1 H 540 463 hv 96,0
13150 0,1 H 540 464 sg 95,5
13151 1,0 H 540 566 hv 96,5 EP5
13152 1,0 H 540 567 sg 95,5
383,5

3146 Rensing Alfons 11281

13153 1,0 W 165 369 30 sg 95,5
13154 0,1 W 165 3611 30 hv 96,0 EP3
13155 0,1 W 165 5627 30 sg 95,5
13156 0,1 W 165 5633 30 sg 95,5
382,5

3147 Schmid Albert 11306

13157 1,0 B 162 264 sg 95,5
13158 1,0 B 162 269 hv 96,0 EP4
13159 0,1 B 162 2612 hv 96,0 EP7
13160 0,1 B 162 2625 hv 96,0
383,5

3148 Lindner Katrin 11518

13161 1,0 S 295 161 sg 95,5
13162 1,0 S 295 162 45 hv 96,5 STE
13163 1,0 S 295 165 45 hv 96,0
13164 0,1 S 295 166 hv 96,5 EP2
384,5

3149 Altherr Wilhelm 12304

13165 1,0 C 632 463 75 sg 95,5
13166 1,0 C 632 462 hv 96,0
13167 1,0 C 632 461 95 sg 95,5
13168 0,1 C 632 4613 75 hv 96,0 EP1
383,0

3150 Ruthmann Tatjana 12363

13169 1,0 W 56 261 hv 96,0
13170 1,0 W 56 4610 hv 96,0
13171 1,0 W 56 4613 hv 96,5 ZDRKE
13172 0,1 W 56 4611 V 97,5 ZDRKE
386,0

3151 Dwinger Astrid 12609

13173 1,0 T 82 361 hv 96,0
13174 1,0 T 82 362 g 92,5
13175 0,1 T 82 363 25 sg 95,0
13176 0,1 T 82 364 25 sg 95,5
379,0

3152 Bartholdt Werner 12699

13177 0,1 HH 86 565 40 hv 96,0
13178 1,0 HH 86 567 40 sg 95,0
13179 0,1 HH 86 362 40 hv 96,0 EP5
13180 1,0 HH 86 364 40 hv 96,0
383,0

3153 Cadil Karel 13440

13181 1,0 50 g 93,5
13182 1,0 50 sg 95,0
13183 1,0 50 sg 94,5
13184 0,1 50 sg 94,5
377,5

3154 Wimmer Michaela 13534

13185 1,0 sg 95,0
13186 1,0 sg 95,5
13187 1,0 nB 0,0
13188 0,1 sg 95,5
286,0

3155 Gockscha Karin u. Heinrich 10014

13189 1,0 H 106 362 sg 95,5
13190 1,0 H 106 363 sg 94,5
13191 0,1 H 106 365 hv 96,0
13192 0,1 H 106 366 sg 95,5
381,5

3156 Dwinger Astrid 12609

13193 1,0 T 82 4610 25 sg 95,0
13194 1,0 T 82 4611 25 sg 94,0
13195 0,1 T 82 4612 25 sg 95,0
13196 0,1 T 82 4613 sg 94,5
378,5

3157 Schweitzer Silvio 13261

13197 0,1 D 178 3616 sg 94,5
13198 1,0 D 178 4617 40 sg 95,5
13199 1,0 D 178 4618 40 g 93,5
13200 1,0 D 178 4619 sg 94,0
377,5

3158 Maier Thomas 13418

13201 0,1 C 46 S1 150 sg 95,5
13202 0,1 C 46 S4 150 sg 95,5
13203 1,0 C 46 S6 150 hv 96,0
13204 0,1 C 46 S7 150 hv 96,0
383,0

3159 Brummer Georg 11062
13205 1,0 B 463 461 25 sg 94,0
13206 0,1 B 463 5614 30 hv 96,0
13207 0,1 B 463 5615 30 sg 94,5
13208 0,1 B 463 5611 30 sg 95,5
 380,0

3160 Maier Thomas 13418
13209 1,0 C 56 S8 150 sg 95,5
13210 1,0 C 56 S9 150 sg 95,5
13211 1,0 C 56 S10 150 sg 95,0
13212 0,1 C 56 S11 150 hv 96,0
 382,0

3160 a Babucke Jürgen ZG 10872
13212a 1,0S162 563 35 hv 96,0
13212b 1,0S162 564 35 nB 0,0
13212c 1,0S162 565 35 hv 96,0
13212d 0,1S162 566 35 sg 94,5
 286,5

Einzeltiere männlich
Kling Mario 10444

13213 1,0 S 393 463 40 sg 95,5
13214 1,0 S 393 464 40 l. 0,0
13215 1,0 S 393 461 40 hv 96,5 LB
13216 1,0 S 393 462 hv 96,0

schwarzgrannenfarbig
Kollektionen:

3161 Franz Birgit u. Andreas ZG 12746
13217 1,0 NT 73 461 35 sg 95,5
13218 1,0 NT 73 463 sg 95,5
13219 0,1 NT 73 464 sg 95,5
13220 1,0 NT 73 565 35 hv 96,0
 382,5

3162 Gonschorek Karin 11904
13221 1,0 NB 681 464 50 sg 94,5
13222 1,0 NB 681 465 sg 95,5
13223 0,1 NB 681 466 80 sg 95,5
13224 0,1 NB 681 467 50 hv 96,0 EP5
 381,5

Einzeltiere männlich
Gonschorek Karin 11904

13225 1,0 NB681 361 50 hv 96,0



Zwerg-Schecken
schwarz-weiß

Kollektionen:

3163 Meiners Horst 10646
13226 1,0 J78 4653 60 nB 0,0
13227 0,1 J78 4654 60 nB 0,0
13228 0,1 J78 4655 60 g 93,0
13229 0,1 J78 4666 60 g 93,0
 186,0

3164 Ruckerbauer Stefan 13552
13230 1,0 sg 95,5
13231 1,0 hv 96,5 EP4
13232 1,0 hv 96,5 EP3
13233 0,1 hv 96,0
 384,5

3165 Kronawitter Manfred 13564
13234 1,0 50 sg 95,5
13235 1,0 50 sg 95,0
13236 1,0 50 sg 95,0
13237 0,1 50 sg 95,5
 381,0

3166 Heuschele Dieter 10385
13238 1,0 Z 555 462 hv 96,5
13239 0,1 Z 555 465 sg 95,0
13240 0,1 Z 555 467 V 97,0 ZDRKE
13241 0,1 Z 555 466 hv 96,0
 384,5

3167 Konrad Josef 10774
13242 1,0 Z 6 467 hv 96,0
13243 1,0 Z 6 4612 sg 95,5
13244 1,0 Z 6 5621 hv 96,0
13245 0,1 Z 6 5623 sg 95,5
 383,0

3168 Mauf Siegfried 12489
13246 1,0 T 51 3610 sg 95,5
13247 0,1 T 51 3613 50 sg 95,0
13248 0,1 T 51 362 50 sg 94,5
13249 0,1 T 51 363 sg 95,5
 380,5

3169 Kronawitter Manfred				13564
13250 1,0			hv	96,0
13251 1,0			sg	95,5
13252 0,1			hv	96,0
13253 0,1			sg	95,5
				383,0
3170 Heuschele Dieter				10385
13254 1,0 Z 368	4411		V	97,0 LB
13255 1,0 Z 555	453		sg	95,5
13256 1,0 Z 555	461		hv	96,0
13257 0,1 Z 368	7531		sg	95,5
				384,0
3171 Konrad Josef				10774
13258 1,0 Z 6	466		sg	95,0
13259 1,0 Z 6	4614		hv	96,0
13260 1,0 Z 6	5618		hv	96,0
13261 0,1 Z 6	469		hv	96,0
				383,0
3172 Brüggemann Helmut				11226
13262 1,0 W 351	661	35	sg	94,0
13263 1,0 W 351	663		sg	94,0
13264 0,1 W 351	664		l.	0,0
13265 0,1 W 351	665		l.	0,0
				188,0
blau-weiß				
Kollektionen:				
3173 Konrad Josef				10774
13266 1,0 Z6	561		hv	96,0
13267 1,0 Z6	563		hv	96,5 EP2
13268 0,1 Z6	565		sg	95,0
13269 0,1 Z6	566		hv	96,0
				383,5
havanna-weiß				
Kollektionen:				
3174 Adamowsky Friedrich				11142
13270 1,0 S556	161		nB	0,0
13271 1,0 S556	163	50	sg	94,0
13272 0,1 S556	164		g	93,0
13273 0,1 S556	6615		l.	0,0
				187,0

dreifarbig-weiß				
Kollektionen:				
3175 Simon Joachim				11154
13274 1,0 D724	161		g	93,5
13275 0,1 D724	1621		sg	95,0
13276 1,0 D724	2628	38	sg	95,0
13277 1,0 D724	2629	38	sg	95,0
				378,5
3176 Schlodinski Petra				11492
13278 1,0 F 385	6637	60	sg	94,5
13279 0,1 F 385	6636	60	sg	94,0
13280 0,1 F 385	7641	60	sg	94,0
13281 0,1 F 385	7642	60	sg	94,0
				376,5
3177 Voigt Fritz				12464
13282 1,0 G 254	361	70	sg	94,0
13283 0,1 G 254	362	70	sg	95,0
13284 0,1 G 254	566	35	g	93,5
13285 0,1 G 254	568	35	sg	94,5
				377,0
3178 Adamowsky Friedrich				11142
13286 1,0 S 556	3412		sg	95,0
13287 1,0 S 556	163	50	hv	96,0 EP7
13288 1,0 S 556	162		sg	94,0
13289 0,1 S 556	368		hv	96,0 EP7
				381,0
3179 Simon Joachim				11154
13290 0,1 D 724	5643	38	sg	94,0
13291 0,1 D 724	6659		sg	94,0
13292 1,0 D 724	6661	38	g	93,5
13293 1,0 D 724	6672		sg	94,5
				376,0
3180 Scharnowski Hubert				13277
13294 1,0 C 719	641		nB	0,0
13295 1,0 C 719	461	58	sg	95,0
13296 0,1 C 719	564	58	g	92,5
13297 0,1 C 719	566		sg	94,5
				282,0
Einzeltiere männlich				
Meyer Michael				
				10297
13298 1,0 T154	461		nB	0,0
13299 1,0 T154	462	50	sg	95,0
Einzeltiere weiblich				
Meyer Michael				
				10297
13300 0,1 T154	464		g	92,0

**Zwerghasen
 wildgrau**

Kollektionen:

3181 Medlock Derek 13381

13301	1,0 06A	00891	sg	94,5	
13302	1,0 06A	00896	hv	96,0	EP4
13303	1,0 04A	00751	hv	96,5	EP1
13304	0,1 06A	00883	sg	95,0	
				382,0	

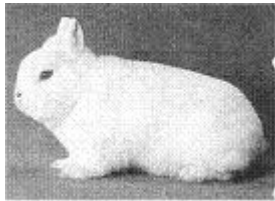

**Hermelin
 Rotaug**

Kollektionen:

3182 Hax Hans Georg 10138

13305	1,0 R198	163	50	hv	96,5	EP6
13306	0,1 R198	165	50	sg	95,0	
13307	1,0 R198	642	50	sg	94,5	
13308	0,1 R198	4614	50	hv	96,0	
					382,0	

3183 Kramer Gustav 10179

13309	0,1 D 724	357		sg	94,5	
13310	1,0 D 724	161		hv	96,5	EP5
13311	1,0 D 724	162		nB	0,0	
13312	1,0 D 724	163		sg	95,0	
					286,0	

3184 Biehl Theodor 10243

13313	1,0 W 564	156	40	V	97,0	STE
13314	1,0 W 564	268	40	V	97,0	EP4
13315	1,0 W 564	269	40	hv	96,5	
13316	0,1 W 564	2614	40	sg	95,0	
					385,5	

3185 Rosenkranz Georg 10261

13317	1,0 Z 407	269	45	hv	96,5	
13318	0,1 Z 407	268	45	hv	96,5	
13319	0,1 Z 407	267	45	hv	96,0	
13320	0,1 Z 407	4633	45	hv	96,0	
					385,0	

3187 Plett Gerhard 10332

13325	1,0 K 15	157	60	V	97,5	ZDRKE
13326	1,0 K 15	165	80	hv	96,0	
13327	1,0 K 15	152	60	hv	96,5	
13328	0,1 K 15	2617	75	hv	96,0	
					386,0	

3188 Schmitke Thomas 10360

13329	1,0 W 84	151		hv	96,5	
13330	1,0 G 483	167		hv	96,5	
13331	1,0 G 483	168		sg	95,5	
13332	0,1 G 483	1610		V	97,5	ZDRKE
					386,0	

3189 Scheible Heinz u. Thomas Z 10363

13333	1,0 Z 204	5619		V	97,0	LB
13334	1,0 Z 204	168	30	hv	96,5	
13335	1,0 Z 204	166	30	nB	0,0	
13336	0,1 Z 204	4510		hv	96,0	
					289,5	

3190 Brückner Gerhard 10482

13337	1,0 S 189	155		hv	96,5	
13338	1,0 S 189	163	50	hv	96,5	EP1
13339	1,0 S 189	164		sg	95,0	
13340	0,1 S 189	166		sg	95,5	
					383,5	

3191 Dademasch Karl 10494

13341	1,0 S 453	163	55	sg	95,5	
13342	1,0 S 453	5619	55	sg	95,5	
13343	1,0 S 453	6621	55	hv	96,5	
13344	0,1 S 453	6623	70	hv	96,0	
					383,5	

3192 Wagner Günther 10920

13345	1,0 B 937	361	30	hv	96,5	
13346	0,1 B 937	362	30	hv	96,0	
13347	1,0 B 937	364	30	hv	96,5	
13348	0,1 B 937	365	30	hv	96,5	EP7
					385,5	

3193 Heinemann Klaus 11088

13349	1,0 WJ 11	326		hv	96,5	
13350	1,0 W 53	264		V	97,0	LVE1
13351	1,0 W 53	265		nB	0,0	
13352	0,1 W 53	2619		hv	96,0	
					289,5	

3194	Wanner Anton			11092
13353	1,0 Z 1	60	sg 95,5	
13354	1,0 Z 1	60	sg 95,5	
13355	0,1 Z 1		nB 0,0	
13356	0,1 Z 1		nB 0,0	191,0
3195	Wenzel Karl-Heinz			11196
13357	1,0 T 398 166		hv 96,0	
13358	1,0 T 398 167		hv 96,0	
13359	1,0 T 398 162		sg 95,5	
13360	0,1 T 398 164		hv 96,0	383,5
3196	Knutas Hans			11356
13361	1,0 K 97 151	50	sg 94,5	
13362	0,1 K 97 163	35	hv 96,5	
13363	0,1 K 97 165	35	nB 0,0	
13364	0,1 K 97 164	35	hv 96,0	287,0
3197	Thumm Reiner			11389
13365	0,1 Z 198 564		hv 96,0	
13366	1,0 Z 198 347		hv 96,5EP6	
13367	1,0 Z 198 563		hv 96,0	
13368	1,0 Z 198 562		hv 96,0	384,5
3198	Franke Jens			11415
13369	1,0 T 102 163	50	hv 96,0	
13370	1,0 T 102 1611	50	hv 96,0	
13371	1,0 T 102 1612	50	sg 95,5	
13372	0,1 T 102 1614	50	hv 96,0	383,5
3199	Hirsch Hans			11607
13373	1,0 S 708 266		hv 96,0	
13374	0,1 S 708 165		hv 96,0	
13375	0,1 S 708 164		hv 96,5EP5	
13376	0,1 S 708 5640		hv 96,0	384,5
3200	Olderdissen Friedhelm			11764
13377	1,0 W 84 3624		hv 96,5LB	
13378	1,0 W 84 4637	88	hv 96,5EP2	
13379	0,1 W 84 5641	78	sg 95,0	
13380	0,1 W 84 5646		sg 95,5	383,5

3201	Riedel Werner			11821
13381	1,0 S 299 1611	30	sg 95,0	
13382	1,0 S 299 162	30	hv 96,5EP2	
13383	1,0 S 299 2628	30	hv 96,0	
13384	0,1 S 299 2625	30	sg 95,0	382,5
3202	Lorenz Wilhelm			11962
13385	1,0 G 85 361	15	l. 0,0	
13386	0,1 G 85 362	15	sg 95,0	
13387	1,0 G 85 363	15	g 93,0	
13388	0,1 G 85 364	15	sg 95,5	283,5
3203	Hucke Gerda u. Hans ZG			12008
13389	1,0 H 12 166	40	hv 96,0	
13390	1,0 H 12 161	40	sg 95,5	
13391	1,0 H 12 162	40	hv 96,5EP3	
13392	0,1 H 12 163	50	sg 95,0	383,0
3204	Pfeifer Dieter			12476
13393	1,0 T 108 363	60	hv 96,0	
13394	1,0 S 453 6516		sg 95,0	
13395	0,1 T 108 364		sg 95,5	
13396	0,1 T 108 5614	60	sg 95,0	381,5
3205	Timm Barbara			12661
13397	1,0 S 278 555	100	hv 96,0	
13398	1,0 S 278 554	90	hv 96,5	
13399	1,0 S 278 462	80	g 93,5	
13400	0,1 S 278 463	75	sg 95,5	381,5
3206	Deininger-Klein Stefanie			12707
13401	1,0 Z 424 261	45	hv 96,5EP4	
13402	0,1 Z 424 262	45	sg 95,5	
13403	0,1 Z 424 4613	45	sg 95,0	
13404	0,1 Z 424 4615	45	sg 95,5	382,5
3207	Barke Rolf			13225
13405	1,0 F 305 266		hv 96,0	
13406	1,0 F 305 3612		sg 95,5	
13407	0,1 F 305 268		hv 96,5	
13408	0,1 F 305 7640		hv 96,0	384,0

Käfig-Nr Geschl Täte rechts links Vk-Preis € Bewertung
Sammlung-Nr. **Hermelin Rotauge**

3208	Kuhlmann Sarah				13229
13409	1,0 W 610	161	40	hv	96,0
13410	1,0 W 610	165	45	sg	95,0
13411	1,0 W 610	3612	40	sg	95,0
13412	0,1 W 610	164	30	sg	95,0
					381,0
3209	Zarbl Johann				13523
13413	1,0		60	sg	94,5
13414	1,0		60	sg	95,5
13415	0,1		60	sg	94,5
13416	0,1		60	hv	96,0
					380,5
3210	Kleiß Rudolf				13553
13417	1,0			hv	96,5 EP2
13418	0,1			hv	96,0
13419	0,1			hv	96,5
13420	0,1			hv	96,5
					385,5
3212	Benz Reinhard				10903
13425	1,0 C 534	161	100	V	97,0 ZDRKE
13426	0,1 C 534	163			hv 96,0
13427	1,0 C 534	366			hv 96,0
13428	1,0 C 534	368	100	hv	96,0
					385,0
3213	Zarbl Johann				13523
13429	1,0			sg	95,5
13430	1,0			hv	96,5 EP7
13431	0,1			sg	95,5
13432	0,1			hv	96,0
					383,5
3214	Boden Willi				12487
13433	1,0 RN 19	164	40	hv	96,0
13434	1,0 RN 19	266		V	97,0 STE
13435	1,0 RN 19	2610	40	hv	96,5
13436	0,1 RN 19	5627		sg	95,5
					385,0
3215	Schuchter Robert				13505
13437	1,0			hv	96,0
13438	1,0			hv	96,5 EP1
13439	1,0			hv	96,0
13440	0,1			hv	96,0
					384,5

Käfig-Nr Geschl Täte rechts links Vk-Preis € Bewertung
Sammlung-Nr. **Hermelin Rotauge**

3216	Schuchter Robert				13505
13441	1,0			V	97,0 ZDRKE
13442	1,0			hv	96,5 EP3
13443	1,0			hv	96,5 EP3
13444	0,1			V	97,0 ZDRKE
					387,0
3217	Metzing Roland				13146
13445	1,0 T 219	6526		sg	95,5
13446	1,0 T 219	4610	60	sg	95,0
13447	1,0 T 219	365	60	sg	95,0
13448	0,1 T 219	363		sg	95,5
					381,0
	Einzeltiere männlich				
	Biehl Theodor				10243
13449	1,0 W564	267	40	hv	96,5 EP1
13450	1,0 W564	2610	40	hv	96,5 LB
13451	1,0 W564	241	40	hv	96,5
13452	1,0 W564	2613	40	sg	95,5
	Scheible Heinz u. Thomas ZGM				10363
13453	1,0 Z204	251		hv	96,5 EP6
	Wanner Anton				11092
13454	1,0 Z1	554		nB	0,0
13455	1,0 Z1	6522		hv	96,5 EP7
	Hirsch Hans				11607
13456	1,0 S708	3530	50	nB	0,0
13457	1,0 S708	1516	45	sg	94,5
13458	1,0 S708	5572	45	sg	95,5
	Riedel Werner				11821
13459	1,0 S299	2629	30	sg	95,0
13460	1,0 S299	439	35	l.	0,0
	Seeber Andreas				12569
13461	1,0 T80	261		sg	95,5
13462	1,0 T80	262		hv	96,0
13463	1,0 T80	263		sg	94,5
13464	1,0 T80	368		hv	96,5 EP5
	Balusek Petr				13419
13465	1,0		48	g	93,5
13466	1,0		48	sg	95,5
	Einzeltiere weiblich				
	Rosenkranz Georg				10261
13467	0,1 Z407	2611	45	g	93,5
	Scheible Heinz u. Thomas ZGM				10363
13468	0,1 Z204	254	35	hv	96,0
	Wenzel Karl-Heinz				11196
13469	0,1 T398	169		l.	0,0
	Thumm Reiner				11389
13470	0,1 Z198	566	100	hv	96,5 EP4

Frey Werner				11567
13471	0,1 H476	5617	40 g	93,5
13472	0,1 H476	5618	40 sg	94,5
13473	0,1 H476	6622	40 g	93,0
13474	0,1 H476	6621	40 sg	94,0

Blauauge

Kollektionen:

3218 Biefel Bernd				10008
13475	1,0 R347	265	40 hv	96,5
13476	0,1 R347	5620	40 sg	95,5
13477	0,1 R347	5631		hv 96,0
13478	0,1 R347	6642	40 sg	95,5
				383,5

3219 Hase Dennis				10057
13479	1,0 P 78	5533		hv 96,0
13480	1,0 P 78	4633		hv 96,0
13481	1,0 P 78	4632		hv 96,0
13482	0,1 P 78	4636		sg 94,5
				382,5

3220 Werner Siegfried				10142
13483	1,0 T 182	162	120 hv	96,5 EP2
13484	1,0 T 182	164	120 hv	96,5 EP3
13485	1,0 T 182	167	120 hv	96,5
13486	0,1 T 182	5680	90 sg	95,5
				385,0

3221 Bauch Werner				10164
13487	1,0 F 435	566		sg 94,5
13488	0,1 F 435	567		hv 96,0
13489	1,0 F 435	669		sg 95,5
13490	0,1 F 435	6610		hv 96,5 EP7
				382,5

3222 Bochentin M. u. K. ZG				10270
13491	1,0 U 3	1610		hv 96,5
13492	1,0 U 3	3643		hv 96,0
13493	1,0 U 3	8580		V 97,0 ZDRKE
13494	0,1 U 3	6667		hv 96,0
				385,5

3222 a Kretschmar Thomas				10303
13494a	0,1 S397	2611		sg 95,5
13494b	0,1 S397	5643		sg 94,0
13494c	1,0 S397	5641		sg 95,5
13494d	1,0 S397	1516		sg 95,0
				380,0

3223 Wessendorf Bernhard				10279
13495	1,0 W 293	5648	100 hv	96,0
13496	0,1 W 293	6652	200 hv	96,0
13497	0,1 W 293	6654	100 hv	96,0
13498	0,1 W 293	6655	100 sg	95,5
				383,5

3224 Hügel Bernd				10380
13499	1,0 H 16	164		hv 96,5
13500	1,0 H 16	359		sg 95,5
13501	1,0 H 16	151		hv 96,5
13502	0,1 H 16	5636	70 V	97,0 ZDRKE
				385,5

3225 Heinrich Hans-Georg u. Hel				10561
13503	1,0 H 138	163	50 hv	96,0
13504	1,0 H 138	164	50 hv	96,5
13505	1,0 H 138	165	50 sg	95,5
13506	0,1 H 138	5619	50 sg	95,5
				383,5

3226 Haun Edwin				10613
13507	1,0 C 124	151		sg 95,5
13508	1,0 C 124	163		sg 94,5
13509	1,0 C 124	164		sg 95,5
13510	0,1 C 124	165	60 nb	0,0
				285,5

3227 Hettich Kristina				10658
13511	1,0 Z 98	461		sg 95,5
13512	1,0 Z 98	467		hv 96,0
13513	0,1 Z 98	468		hv 96,5
13514	0,1 Z 98	6616		hv 96,0
				384,0

3228 Albach Gottfried				10757
13515	1,0 H 72	2611	58 sg	95,0
13516	1,0 H 72	3625	58 sg	94,5
13517	1,0 H 72	2618	58 hv	96,0
13518	0,1 H 72	2617	58 sg	95,0
				380,5

3229 Krischke / Kellner ZG				10763
13519	0,1 H 454	4614		hv 96,0
13520	1,0 H 454	266	60 hv	96,0
13521	1,0 H 454	368	60 hv	96,5 EP7
13522	1,0 H 454	265	60 sg	95,5
				384,0

Käfig-Nr Geschl Tätö rechts links Vk-Preis € Bewertung
Sammlung-Nr. **Hermelin Blauauge**

3230	Sailer Traugott			10946
13523	1,0 C 63	352	hv	96,5
13524	1,0 C 63	5622	sg	95,5
13525	0,1 C 63	5623	60 sg	95,5
13526	0,1 C 63	5620	60 sg	95,0
				382,5
3231	Klemm Konrad			11148
13527	1,0 S 541	3621	45 sg	94,5
13528	0,1 S 541	3618	45 hv	96,0
13529	1,0 S 541	3623	45 sg	95,0
13530	1,0 S 541	3624	45 g	93,0
				378,5
3232	Schaffner U. + Schmeißer Ja			11434
13531	0,1 GJ 187	4631	hv	96,5 EP1
13532	1,0 E 62	2531	hv	96,0
13533	0,1 G 187	166	sg	95,0
13534	1,0 G 187	161	sg	95,5
				383,0
3233	Altrichter Jürgen			11539
13535	1,0 B 873	369	hv	96,0
13536	1,0 B 873	5518	V	97,5 ZDRKE
13537	0,1 B 873	3615	hv	96,0
13538	0,1 B 873	4618	V	97,5 LB
				387,0
3234	Fleckenstein Günther			12277
13539	1,0 HJ 196	6430	50 V	97,0 ZDRKE
13540	1,0 H 510	3515	50 hv	96,0
13541	1,0 H 510	3514	50 sg	94,0
13542	0,1 H 510	4613	50 sg	95,0
				382,0
3235	Nölke Peter			12319
13543	1,0 W 215	166	hv	96,5
13544	1,0 W 215	1610	hv	96,0
13545	1,0 W 215	4616	hv	96,0
13546	0,1 W 215	4618	hv	96,5 EP4
				385,0
3236	Soderer Franz sen.			12427
13547	1,0 B 138	169	hv	96,5
13548	0,1 B 138	2626	sg	95,5
13549	1,0 B 138	3629	hv	96,5
13550	1,0 B 138	3631	hv	96,0
				384,5

Käfig-Nr Geschl Tätö rechts links Vk-Preis € Bewertung
Sammlung-Nr. **Hermelin Blauauge**

3237	Daniel Michael			12571
13551	1,0 T 120	3614	hv	96,0
13552	1,0 T 120	3615	sg	94,5
13553	0,1 T 120	368	V	97,0 LB
13554	0,1 T 120	369	sg	95,5
				383,0
3238	Bannenberg Heinz			12594
13555	1,0 W 53	354	hv	96,5
13556	1,0 W 53	361	hv	96,5
13557	1,0 W 53	363	hv	96,0
13558	0,1 W 53	364	hv	96,0
				385,0
3238 a	Kretzschmar Thomas			10303
13558a	1,0S397	161	hv	96,5 EP6
13558b	1,0S397	164	sg	95,5
13558c	1,0S397	3624	sg	95,5
13558d	0,1S397	4633	hv	96,0
				383,5
3239	Freitag Horst			12634
13559	1,0 H 183	4528	50 l.	0,0
13560	0,1 H 183	3631	50 l.	0,0
13561	0,1 H 183	3632	50 l.	0,0
13562	0,1 H 183	4635	50 l.	0,0
				0,0
3240	Kaiser Uwe			12760
13563	1,0 W 308	155	hv	96,0
13564	0,1 W 564	1613	hv	96,0
13565	0,1 W 564	1615	sg	95,5
13566	0,1 W 564	4632	hv	96,0
				383,5
3241	Gilcher Marianne			13052
13567	1,0 SR 148	252	hv	96,0
13568	1,0 SR 148	256	sg	95,0
13569	1,0 SR 148	257	sg	95,5
13570	0,1 SR 148	6650	hv	96,0
				382,5
3242	Kapp Franz			13170
13571	1,0 C 55	3611	40 sg	95,0
13572	0,1 C 55	164	40 sg	95,5
13573	0,1 C 55	4620	40 sg	95,0
13574	0,1 C 55	165	40 sg	94,5
				380,0

Käfig-Nr Geschl TÄto rechts links Vk-Preis € Bewertung
Sammlung-Nr. **Hermelin Blauauge**

3243	Passler Johann				13300
13575	1,0 KUS 1	467	35	sg	95,0
13576	1,0 KUS 1	468	35	sg	94,0
13577	0,1 KUS 1	4610	35	sg	94,5
13578	0,1 KUS 1	5611	35	sg	94,5
					378,0
3244	Buitenhuis Abraham				13365
13579	1,0			hv	96,0
13580	1,0			V	97,0 LVE1
13581	1,0			hv	96,0
13582	0,1			sg	95,5
					384,5
3245	Schuchter Robert				13505
13583	1,0			sg	95,5
13584	1,0			hv	96,5 EP6
13585	0,1			hv	96,0
13586	0,1			hv	96,5 EP5
					384,5
3246	Dankl Wolfgang				13607
13587	1,0		55	sg	95,0
13588	1,0		55	hv	96,5 EP2
13589	0,1		55	sg	94,5
13590	1,0		60	sg	95,5
					381,5
3247	Werner Siegfried				10142
13591	1,0 T 182	1616	110	hv	96,5 EP5
13592	1,0 T 182	1622	120	hv	96,5 EP1
13593	1,0 T 182	1611	110	hv	96,5
13594	0,1 T 182	5681	85	sg	95,5
					385,0
3248	Haun Edwin				10613
13595	1,0 C 124	3518		hv	96,0
13596	1,0 C 124	167	60	hv	96,0
13597	0,1 C 124	168	60	hv	96,5 EP3
13598	0,1 C 124	169		sg	95,0
					383,5
3249	Krischke / Kellner ZG				10763
13599	0,1 H 454	4615		sg	95,5
13600	1,0 H 454	262		hv	96,0
13601	1,0 H 454	263		V	97,0 ZDRKE
13602	1,0 H 454	261		sg	95,5
					384,0

Käfig-Nr Geschl TÄto rechts links Vk-Preis € Bewertung
Sammlung-Nr. **Hermelin Blauauge**

3250	Wessel ZGM				11439
13603	0,1 U 3	4654		hv	96,5
13604	0,1 U 3	4655		hv	96,0
13605	1,0 U 3	4422		hv	96,0
13606	1,0 U 3	4652		sg	95,0
					383,5
3251	Vater Manuela				11557
13607	1,0 S 982	5514	70	sg	95,5
13608	1,0 S 982	7527	70	hv	96,0
13609	1,0 S 982	7530	70	hv	96,5 EP4
13610	0,1 S 982	5613	70	hv	96,5 STE
					384,5
3252	Weinert Ralf				12138
13611	1,0 S 114	7612	60	sg	94,5
13612	1,0 S 114	7613	60	sg	94,0
13613	0,1 S 114	7616	60	hv	96,0
13614	0,1 S 114	768	60	sg	94,0
					378,5
3253	Füssel Helfried				12186
13615	1,0 S 608	162		hv	96,0
13616	1,0 S 608	163		sg	95,0
13617	1,0 S 608	164		sg	95,5
13618	0,1 S 608	362		hv	96,0
					382,5
3254	Fleckenstein Günther				12277
13619	1,0 H 510	161	50	sg	95,5
13620	0,1 H 510	164	50	sg	95,5
13621	1,0 H 510	167	50	sg	95,0
13622	1,0 H 510	4610	50	sg	95,0
					381,0
3255	Soderer Franz sen.				12427
13623	1,0 B 138	164		sg	95,5
13624	1,0 B 138	2611		sg	95,5
13625	1,0 B 138	2627		hv	96,5 EP3
13626	0,1 B 138	3640		sg	95,5
					383,0
3256	Kaiser Uwe				12760
13627	1,0 RJ 204	2412	60	hv	96,0
13628	0,1 W 564	4631		hv	96,0
13629	0,1 W 564	4633		hv	96,0
13630	0,1 W 564	4635		sg	95,0
					383,0

3257 Öttinger Wilhelm 13185
13631 1,0 Z 262 5627 40 hv 96,0
13632 1,0 Z 262 6628 40 sg 95,0
13633 0,1 Z 262 6629 40 g 93,5
13634 0,1 Z 262 3618 40 hv 96,0
 380,5

3258 Schuchter Robert 13505
13635 1,0 60 hv 96,0
13636 1,0 60 hv 96,0
13637 0,1 60 V 97,0 ZDRKE
13638 0,1 60 hv 96,0
 385,0

3259 Haun Edwin 10613
13639 1,0 C 124 1611 sg 95,5
13640 0,1 C 124 3618 hv 96,5 EP2
13641 1,0 C 124 4621 hv 96,5 EP4
13642 0,1 C 124 6635 hv 96,0
 384,5

3260 Fleckenstein Günther 12277
13643 1,0 H 510 4612 50 sg 95,0
13644 0,1 H 510 4614 50 sg 95,0
13645 1,0 H 510 4616 50 hv 96,0
13646 1,0 H 510 4618 50 hv 96,0
 382,0

3261 Kaiser Uwe 12760
13647 1,0 W 564 3623 60 hv 96,5
13648 0,1 W 564 3625 60 sg 95,5
13649 0,1 W 564 4634 60 hv 96,0
13650 0,1 W 564 3621 60 hv 96,5
 384,5

3262 Bukovská, Bc. Daniela 13473
13651 1,0 C 56 363 40 g 92,0
13652 1,0 C 56 364 50 g 93,0
13653 0,1 C 56 367 40 g 92,0
13654 0,1 C 56 368 50 g 93,0
 370,0

Einzeltiere männlich

Kehler Jörg 11220
13655 1,0 G453 162 50 hv 96,5 LB
13656 1,0 G453 163 hv 96,0
13657 1,0 G453 164 50 V 97,0 ZDRKE
13658 1,0 G453 165 50 hv 96,5 LB

Grote Evelyn 11661
13659 1,0 W308 164 150 hv 96,0
13660 1,0 W308 165 50 hv 96,5 EP4
13661 1,0 W308 167 50 sg 95,0
13662 1,0 W308 169 50 hv 96,0

13663 1,0 W308 168 50 sg 95,5
Haun Edwin 10613
13664 1,0 C124 3519 hv 96,0
13665 1,0 HB15 455 sg 95,0

Einzeltiere weiblich

Ratering Gerd 12249
13666 0,1 W165 165 35 hv 96,0
13667 0,1 W165 166 35 sg 95,0
13668 0,1 W165 368 35 hv 96,0
13669 0,1 W165 369 35 hv 96,0
13670 0,1 W165 4615 35 hv 96,5 ZDRKE
13671 0,1 W165 4616 35 sg 95,5
13672 0,1 W165 5619 35 sg 95,5
13673 0,1 W165 5620 35 sg 95,5
13674 0,1 W165 5621 35 hv 96,5 EP5
13675 0,1 W165 5622 35 sg 95,5



**Farbenzwerge
grau**

Kollektionen:

3263 Böttcher Burghard 11653
13676 1,0 D787 462 40 sg 95,5
13677 0,1 D787 463 40 g 93,0
13678 1,0 D787 569 40 sg 95,5
13679 0,1 D787 5610 40 nB 0,0
 284,0

3264 Wendel Monica 13305
13680 1,0 B 37 619 nB 0,0
13681 1,0 B 37 604 sg 94,0
13682 0,1 B 37 606 nB 0,0
13683 0,1 B 37 531 sg 94,0
 188,0

3265 Ssögren Lotta 13306
13684 1,0 A 28 524 sg 95,5
13685 0,1 A 28 533 g 93,5
13686 0,1 A 28 5242 sg 94,0
13687 0,1 A 28 5302 nB 0,0
 283,0

Käfig-Nr Geschl TÄto rechts links Vk-Preis € Bewertung
Sammlung-Nr. **Farbenzwerge grau**

3266 Cervinka Tomas 13446
13688 0,1 C 26 S14 50 sg 94,5
13689 1,0 C 26 S11 50 hv 96,5 STE
13690 1,0 C 26 S12 50 hv 96,0
13691 1,0 C 26 S13 50 hv 96,0
383,0

3267 Gschoßmann Franz 13610
13692 1,0 58 sg 95,0
13693 0,1 58 sg 95,5
13694 1,0 58 sg 95,5
13695 0,1 58 hv 96,0
382,0

3268 Wendel Monica 13305
13696 1,0 N 292 214 sg 95,5
13697 1,0 B 37 608 g 93,5
13698 0,1 B 37 611 sg 94,5
13699 0,1 B 37 612 sg 95,5
379,0

3269 Cervinka Tomas 13446
13700 0,1 C 26 S18 50 sg 95,5
13701 1,0 C 26 S17 50 sg 95,0
13702 1,0 C 26 S16 50 V 97,0 ZDRKE
13703 1,0 C 26 S15 70 hv 96,0
383,5

3270 Wendel Monica 13305
13704 1,0 B 37 605 sg 94,0
13705 1,0 B 37 532 sg 95,0
13706 0,1 B 37 603 sg 94,5
13707 0,1 B 37 618 g 93,0
376,5

3271 Ssögren Lotta 13306
13708 1,0 A 28 6182 sg 94,0
13709 0,1 A 28 6184 sg 94,0
13710 0,1 A 28 6185 sg 94,0
13711 0,1 A 28 621 g 93,5
375,5

wildgrau / hasengrau
Kollektionen:

3272 Singer Roland 10696
13712 1,0 S83 162 hv 96,0 EP6
13713 1,0 S83 1610 sg 94,5
13714 1,0 S83 3624 sg 95,0
13715 0,1 S83 4628 hv 96,0
381,5

Käfig-Nr Geschl TÄto rechts links Vk-Preis € Bewertung
Sammlung-Nr. **Farbenzwerge wildgrau / hasengrau**

3273 Teumer Manfred 10739
13716 1,0 S 9 458 sg 95,5
13717 1,0 S 9 366 sg 94,0
13718 1,0 S 9 367 sg 95,5
13719 0,1 S 9 368 hv 96,5 STE
381,5

3274 Balsler Sabrina 11081
13720 1,0 H 17 2617 hv 96,0
13721 1,0 H 17 2634 hv 96,0 EP3
13722 1,0 H 17 2635 55 sg 95,5
13723 0,1 H 17 3651 sg 94,0
381,5

3275 Dienstknecht Wolfgang 11334
13724 1,0 R 90 4620 hv 96,0
13725 1,0 R 90 162 sg 95,5
13726 1,0 R 90 3613 hv 96,0
13727 0,1 R 90 3617 75 sg 94,5
382,0

3276 Herner Andreas 11489
13728 1,0 B 111 162 sg 95,5
13729 1,0 B 111 161 g 93,0
13730 0,1 B 111 2614 sg 95,0
13731 1,0 B 111 163 hv 96,0
379,5

3277 Peters Reimer 11565
13732 0,1 C 155 4611 sg 95,5
13733 1,0 C 155 467 sg 95,5
13734 1,0 C 155 461 hv 96,0
13735 1,0 C 155 462 sg 94,0
381,0

3278 Riedmann Günter 11783
13736 1,0 B 1357 356 80 hv 96,0 EP2
13737 1,0 B 1357 164 80 sg 95,0
13738 1,0 B 1357 166 sg 95,5
13739 0,1 B 1357 6628 sg 95,0
381,5

3279 Haas Wilfried 11883
13740 1,0 H 17 6573 hv 96,0
13741 1,0 H 17 161 sg 95,5
13742 0,1 H 17 164 sg 95,0
13743 0,1 H 17 165 sg 95,5
382,0

3280 Soderer Monika 12425
13744 0,1 B 138 161 sg 95,5
13745 1,0 B 138 365 sg 94,0
13746 0,1 B 138 4615 sg 95,0
13747 1,0 B 138 5617 g 93,0
 377,5

3281 Lehmann Ralf 12514
13748 1,0 D 722 6419 sg 95,5
13749 0,1 D 722 163 sg 94,5
13750 0,1 D 722 5630 sg 95,0
13751 0,1 D 722 5631 80 sg 95,5
 380,5

3282 Schröter Ellen 12710
13752 1,0 Z 371 655 40 sg 95,5
13753 1,0 Z 371 656 sg 94,5
13754 0,1 Z 371 666 40 sg 94,5
13755 0,1 Z 371 667 40 g 93,0
 377,5

3283 Dietze Sebastian 12936
13756 0,1 S 640 5631 55 sg 95,5
13757 1,0 S 640 5633 sg 95,5
13758 1,0 S 640 5627 55 sg 95,5
13759 1,0 S 640 2617 55 hv 96,0 EP5
 382,5

3284 Lehmann Ralf 12514
13760 1,0 D 722 269 hv 96,0
13761 0,1 D 722 2614 80 sg 95,5
13762 1,0 D 722 161 sg 95,0
13763 0,1 D 722 165 85 sg 94,5
 381,0

3285 Krippner Roland 13135
13764 1,0 K 129 168 40 sg 95,0
13765 0,1 K 129 2617 40 sg 94,0
13766 0,1 K 129 2618 40 sg 94,0
13767 0,1 K 129 169 40 sg 94,5
 377,5

wildgrau

Kollektionen:

3286 Dierkes Heiner 10758
13768 0,1 J83 365 sg 95,5
13769 1,0 J83 364 sg 94,5
13770 1,0 J83 5614 hv 96,0 ZDRKE
13771 0,1 J83 5617 hv 96,0
 382,0

3287 Gropper Martin 10987
13772 1,0 Z 385 468 hv 96,0
13773 1,0 Z 385 4628 sg 94,0
13774 0,1 Z 385 4632 hv 96,0 EP7
13775 0,1 Z 385 4612 hv 96,5 EP2
 382,5

Einzeltiere männlich

Hefner Andreas u. Paulus ZG 13163

13776 1,0 SR95 266 hv 96,0
13777 1,0 SR95 2615 50 sg 94,5

dunkelgrau / eisengrau

Kollektionen:

3288 Sämann Hans 10240
13778 1,0 T215 261 70 sg 95,5
13779 1,0 T215 262 70 sg 95,5
13780 1,0 T215 263 70 sg 95,5
13781 0,1 T215 4437 70 sg 95,5
 382,0

3289 Kahlert Thomas u. Siegfried 10989

13782 0,1 T 327 4614 sg 94,5
13783 1,0 T 327 455 sg 95,5
13784 1,0 T 327 6621 sg 95,5
13785 1,0 T 327 4612 sg 95,0
 380,5

3290 Hartwich Alfred 11320

13786 0,1 J 132 466 sg 94,5
13787 0,1 J 132 467 hv 96,0
13788 0,1 J 132 464 sg 95,5
13789 1,0 J 132 261 hv 96,0 EP7
 382,0

3291 Balak Peter 12576

13790 1,0 T 425 441 sg 95,0
13791 1,0 T 425 462 nb 0,0
13792 1,0 T 425 463 sg 95,5
13793 0,1 T 425 464 hv 96,0
 286,5

dunkelgrau

Kollektionen:

3292 Gropper Martin 10987
13794 1,0 Z385 4614 sg 95,0
13795 1,0 Z385 467 hv 96,0 EP6
13796 1,0 Z385 461 sg 95,5
13797 0,1 Z385 465 hv 96,5 ZDRKE
 383,0

Käfig-Nr Geschl Tätö rechts links Vk-Preis € Bewertung
Sammlung-Nr. **Farbenzwerge dunkelgrau**

3293 Gropper Martin 10987
13798 1,0 Z 385 4615 sg 95,0
13799 1,0 Z 385 463 sg 95,0
13800 1,0 Z 385 464 V 97,0 ZDRKE
13801 0,1 Z 385 4625 sg 94,5
381,5

3294 Gropper Martin 10987
13802 1,0 Z 385 4629 sg 95,5
13803 1,0 Z 385 4628 oB 0,0
13804 1,0 Z 385 4613 sg 95,5
13805 0,1 Z 385 465 hv 96,0
287,0

eisengrau
Kollektionen:

3295 Gropper Martin 10987
13806 1,0 Z385 4414 sg 95,5
13807 1,0 Z385 469 sg 95,5
13808 1,0 Z385 461 sg 95,0
13809 0,1 Z385 4626 sg 95,0
381,0

3296 Herrmann Lars 13055
13810 1,0 S 558 364 hv 96,0
13811 1,0 S 558 365 sg 94,5
13812 0,1 S 558 367 hv 96,0
13813 0,1 S 558 368 sg 95,5
382,0

3297 Gropper Martin 10987
13814 1,0 Z 385 467 hv 96,5 EP5
13815 1,0 Z 385 4633 hv 96,5 EP1
13816 1,0 Z 385 4635 hv 96,0
13817 0,1 Z 385 4625 hv 96,0
385,0

3298 Ssögren Lotta 13306
13818 1,0 A 28 651 sg 95,5
13819 0,1 A 28 652 sg 94,0
13820 0,1 A 28 653 sg 95,0
13821 0,1 A 28 5332 nb 0,0
284,5

schwarz
Kollektionen:

3299 Dademasch Heiko 10496
13822 1,0 S453 261 60 hv 96,0
13823 1,0 S453 265 75 sg 95,5
13824 1,0 S453 3614 60 hv 96,0
13825 0,1 S453 6630 hv 96,0
383,5

Käfig-Nr Geschl Tätö rechts links Vk-Preis € Bewertung
Sammlung-Nr. **Farbenzwerge schwarz**

3300 Welle Sonja 10751
13826 1,0 C 855 162 60 sg 94,5
13827 1,0 C 855 163 60 nb 0,0
13828 1,0 C 855 164 80 sg 95,5
13829 0,1 C 855 165 80 sg 94,5
284,5

3301 Kees Hannelore 10942
13830 1,0 Z 407 242 sg 95,0
13831 1,0 Z 407 265 hv 96,0
13832 0,1 Z 407 3612 hv 96,0
13833 1,0 Z 407 163 sg 94,5
381,5

3302 Gonschorek Andreas 11903
13834 1,0 B 681 565 45 hv 96,0
13835 1,0 B 681 566 45 sg 95,0
13836 1,0 B 681 6614 50 hv 96,5 EP1
13837 0,1 B 681 6615 50 sg 95,5
383,0

3303 Werner Marko 12151
13838 1,0 T 32 361 50 l. 0,0
13839 0,1 T 32 362 l. 0,0
13840 0,1 T 32 666 hv 96,0
13841 0,1 T 32 667 50 sg 95,0
191,0

3304 Rolfes Peter 12251
13842 1,0 I 144 36107 hv 96,0
13843 0,1 I 144 56231 hv 96,5 ZDRKE
13844 1,0 I 144 56265 sg 95,0
13845 0,1 I 144 66305 hv 96,0
383,5

3306 Gutwasser Bernd 12581
13850 1,0 T 503 5622 hv 96,5
13851 1,0 T 503 5623 sg 94,5
13852 1,0 T 503 5625 sg 95,0
13853 0,1 T 503 5627 sg 94,5
380,5

3307 Biergans Arno .u. Anne ZG 12675
13854 1,0 R 90 266 V 97,0 ZDRKE
13855 1,0 R 90 267 sg 95,5
13856 1,0 R 90 268 sg 95,0
13857 0,1 R 90 269 hv 96,0
383,5

Käfig-Nr Geschl TÄto rechts links Vk-Preis € Bewertung
 Sammlung-Nr. **Farbenzwerge schwarz**

3308	Kremer R. u. C. ZGM			12866
13858	1,0 K 1	363	V	97,5 ZDRKE
13859	1,0 K 1	365	hv	96,0
13860	0,1 K 1	366	sg	94,5
13861	0,1 K 1	367	hv	96,0
				384,0
3309	Junge Rolf			12920
13862	1,0 Z 446	461	sg	94,0
13863	0,1 Z 446	462	hv	96,0
13864	0,1 Z 446	463	sg	94,5
13865	0,1 Z 446	464	hv	96,5 EP4
				381,0
3310	Steinkamp Alfred			13058
13866	1,0 W 113	161	sg	95,0
13867	1,0 W 113	164	hv	96,5 EP2
13868	0,1 W 113	165	hv	96,5
13869	1,0 W 113	368	hv	96,0
				384,0
3311	Freiburghaus Urs			13674
13870	1,0		hv	96,5 EP2
13871	1,0		hv	96,0
13872	0,1		hv	96,5 EP4
13873	0,1		nb	0,0
				289,0
3312	Utz Rainer			10462
13874	1,0 Z 505	161	sg	95,5
13875	1,0 Z 505	562	sg	95,5
13876	0,1 Z 505	563	hv	96,5 EP5
13877	0,1 Z 505	564	sg	95,0
				382,5
3313	Dademasch Heiko			10496
13878	1,0 S 453	4622	60 hv	96,0
13879	1,0 S 453	4623	60 hv	96,0
13880	1,0 S 453	4624	60 hv	96,0
13881	0,1 S 453	6632	hv	96,5 SE3
				384,5
3314	Kremer R. u. C. ZGM			12866
13882	1,0 K 1	161	40 g	93,5
13883	1,0 K 1	162	40 sg	95,0
13884	0,1 K 1	5619	40 sg	94,5
13885	0,1 K 1	5620	40 sg	95,0
				378,0

Käfig-Nr Geschl TÄto rechts links Vk-Preis € Bewertung
 Sammlung-Nr. **Farbenzwerge schwarz**

3315	Freiburghaus Urs			13674
13886	1,0		hv	96,5
13887	1,0		sg	95,0
13888	1,0		hv	96,5 EP6
13889	0,1		hv	96,0
				384,0
3316	Zarbl Johann			13523
13890	1,0	60	hv	96,5 LB
13891	1,0	60	hv	96,0
13892	0,1	60	sg	95,5
13893	0,1	60	sg	94,5
				382,5
Einzeltiere weiblich				
Grimm Harald				
				12193
13897	0,1 T794	564	sg	94,5
13898	0,1 T794	565	40 sg	94,5
13899	0,1 T794	566	hv	96,5 EP3
13900	0,1 T794	567	40 sg	94,5
blau				
Kollektionen:				
3317 Mettmann Herbert				
				10290
13901	1,0 Z309	162	sg	95,5
13902	1,0 Z309	265	sg	95,5
13903	1,0 Z309	266	g	93,5
13904	0,1 Z309	4615	sg	95,0
				379,5
3318	Burkhardt Steven			10448
13905	1,0 T 198	361	sg	94,5
13906	1,0 T 198	3612	hv	96,0
13907	1,0 T 198	365	sg	95,0
13908	0,1 T 198	3615	sg	95,5
				381,0
3319	Heinze Cornelia			10545
13909	1,0 U 63	467	55 g	93,5
13910	1,0 U 63	468	55 sg	94,0
13911	0,1 U 63	469	g	93,5
13912	0,1 U 63	364	sg	95,5
				376,5
3320	Gründl Franz			10547
13913	1,0 B 712	461	60 sg	94,5
13914	0,1 B 712	463	60 sg	95,0
13915	0,1 B 712	466	60 hv	96,0
13916	0,1 B 712	6617	60 hv	96,5 STE
				382,0

Käfig-Nr Geschl Tätö rechts links Vk-Preis € Bewertung
Sammlung-Nr. **Farbenzwerge blau**

3321 Wessel ZGM				11439
13917	1,0 U 3	461	hv	96,5 EP4
13918	0,1 U 3	463	sg	95,5
13919	0,1 U 3	464	hv	96,0
13920	0,1 U 3	465	sg	94,0
				382,0
3322 Lindner Norbert				11981
13921	1,0 D 177	1610	45 sg	95,0
13922	1,0 D 177	1611	45 sg	95,5
13923	0,1 D 177	1612	45 sg	95,0
13924	0,1 D 177	1613	45 sg	95,5
				381,0
3323 Rolfes Heidi				12254
13925	1,0 I 144	46165	80 sg	94,5
13926	0,1 I 144	46166	80 sg	95,0
13927	1,0 I 144	56280		sg 94,5
13928	0,1 I 144	66316		sg 95,0
				379,0
3324 Ruter Horst				12965
13929	1,0 C 65	3510	60 sg	94,0
13930	1,0 C 65	161	100 hv	96,0
13931	1,0 C 65	162	60 sg	94,0
13932	0,1 C 65	164	60 hv	96,0
				380,0
3325 Horn Martin				13015
13933	1,0 R 341	564	b	91,5
13934	1,0 R 341	563	sg	94,5
13935	1,0 R 341	543	sg	94,5
13936	0,1 R 341	6611	sg	95,5
				376,0
3326 Jähsert Harri				13631
13937	1,0 D 95	2418	b	91,5
13938	0,1 D 95	565	sg	94,5
13939	0,1 D 95	566	g	93,0
13940	0,1 D 95	567	sg	95,0
				374,0
3327 Kees Hannelore				10942
13941	1,0 Z 407	3626	sg	94,0
13942	0,1 Z 407	267	hv	96,0
13943	1,0 Z 407	5630	sg	95,0
13944	1,0 Z 407	5631	V	97,0 LVE7
				382,0

Käfig-Nr Geschl Tätö rechts links Vk-Preis € Bewertung
Sammlung-Nr. **Farbenzwerge blau**

3328 Mack Hans-Peter				11729
13945	1,0 Z 12	456	60 sg	94,5
13946	1,0 Z 182	3611	60 hv	96,5 EP3
13947	0,1 Z 182	3616	60 sg	95,5
13948	0,1 Z 182	3614	60 hv	96,5 EP6
				383,0
3329 Lindner Norbert				11981
13949	1,0 D 177	165	V	97,0 ZDRKE
13950	0,1 D 177	4615	hv	96,5
13951	1,0 D 177	5629	hv	96,5 LB
13952	1,0 D 177	5630	nb	0,0
				290,0
havanna				
Kollektionen:				
3330 Kortstegge Reinhold				10569
13953	0,1 W724	664	hv	96,0 EP7
13954	0,1 W724	665	sg	95,5
13955	1,0 W724	767	sg	95,5
13956	0,1 W724	7612	hv	96,5 EP1
				383,5
3331 Welle Bernd				10752
13957	1,0 C 855	162	65 hv	96,0
13958	1,0 C 855	163	65 hv	96,0
13959	0,1 C 855	3619	65 sg	95,5
13960	1,0 C 855	5625	65 hv	96,0
				383,5
3332 Fuchs Frank				11055
13961	1,0 T 196	161	sg	94,5
13962	1,0 T 196	162	sg	95,5
13963	0,1 T 196	166	80 sg	95,0
13964	0,1 T 196	165	80 hv	96,0
				381,0
3333 Schüßler Liesel				11362
13965	0,1 RN 41	363	hv	96,0
13966	1,0 RN 41	464	70 sg	95,0
13967	1,0 RN 41	465	70 hv	96,5 EP1
13968	1,0 RN 41	669	70 hv	96,0
				383,5
3334 Willer Olaf				11682
13969	1,0 G 40	562	100 sg	94,0
13970	0,1 G 40	563	100 sg	94,0
13971	1,0 G 40	564	100 nB	0,0
13972	0,1 G 40	565	100 nB	0,0
				188,0

3335 Rabenstein Gabriela 12535
13973 1,0 S 41 352 hv 96,0 EP3
13974 1,0 S 41 161 sg 95,5
13975 0,1 S 41 3615 45 sg 94,0
13976 0,1 S 41 3617 hv 96,0
 381,5

3336 Hefner Andreas u. Paulus ZG 13163
13977 1,0 SR 95 261 sg 95,5
13978 1,0 SR 95 267 sg 95,5
13979 1,0 SR 95 268 sg 95,5
13980 0,1 SR 95 5624 sg 95,0
 381,5

3337 Werner Brigitte 10141
13981 1,0 T 182 2612 80 sg 94,5
13982 1,0 T 182 2611 75 hv 96,5 ZDRKE
13983 0,1 T 182 5627 75 hv 96,0 EP6
13984 0,1 T 182 4618 75 sg 95,5
 382,5

3338 Weng Gerhard 10106
13985 1,0 B 24 152 sg 94,5
13986 1,0 Z 97 465 nB 0,0
13987 1,0 Z 97 466 sg 94,5
13988 0,1 Z 97 469 hv 96,5 EP3
 285,5

Einzeltiere männlich

Willer Olaf 11682
13989 1,0 G40 561 80 sg 94,5

**rot
Kollektionen:**

3339 Reich Harald 10519
13990 1,0 T315 161 50 sg 94,0
13991 1,0 T315 162 50 sg 94,0
13992 0,1 T315 163 50 sg 95,0
13993 0,1 T315 164 50 sg 94,5
 377,5

3340 Hördemann Elmar 10993
13994 1,0 W 53 651 nb 0,0
13995 1,0 W 53 661 nb 0,0
13996 0,1 W 53 664 g 93,5
13997 0,1 W 53 665 nb 0,0
 93,5

3341 Awe Hans-Joachim 11822
13998 1,0 D 177 462 hv 96,0
13999 0,1 D 177 464 sg 95,5
14000 0,1 D 177 466 hv 96,0
14001 1,0 D 177 468 sg 94,0
 381,5

3342 Günther Gernot 12119
14002 1,0 S 964 8552 sg 95,5
14003 1,0 S 964 463 45 nb 0,0
14004 1,0 S 964 6615 45 sg 95,5
14005 0,1 S 964 7621 45 nb 0,0
 191,0

3343 Macke Michael 12255
14006 1,0 I 144 2634 60 hv 96,0
14007 0,1 I 144 2635 g 92,5
14008 1,0 I 144 46127 60 sg 95,5
14009 0,1 I 144 46128 60 sg 94,0
 378,0

3344 Meffert Reiner 12307
14010 1,0 D 89 6618 100 sg 95,0
14011 1,0 D 89 6619 100 sg 95,5
14012 0,1 D 89 6620 100 sg 95,0
14013 0,1 D 89 6621 100 hv 96,0
 381,5

3345 Greif Hans 12898
14014 0,1 D 51 4623 45 sg 95,5
14015 1,0 D 51 4625 45 sg 95,5
14016 0,1 D 51 5630 45 hv 96,0
14017 0,1 D 51 5632 45 hv 96,5 EP7
 383,5

3346 Scharf Sebastian 13093
14018 1,0 S 964 6612 sg 94,5
14019 0,1 S 964 6613 50 sg 95,5
14020 0,1 S 964 6610 50 nb 0,0
14021 0,1 S 964 669 sg 94,5
 284,5

3347 Maier Thomas 13418
14022 1,0 C 45 S14 250 sg 94,5
14023 1,0 C 46 S8 250 sg 94,5
14024 0,1 C 66 S14 250 sg 94,5
14025 0,1 C 66 S15 250 sg 95,0
 378,5

3348	Maier Tomás				13418
14026	1,0 C 46	S7	250	sg	95,5
14027	0,1 C 46	S9	250	sg	94,0
14028	1,0 C 56	S10	250	hv	96,0
14029	0,1 C 56	S12	250	hv	96,5 EP5
					382,0

Einzeltiere männlich

	Pape Thomas				10461
14030	1,0 W 53	667		sg	95,0
14031	1,0 W 53	668		sg	94,0
14032	1,0 W 53	6612		sg	95,5
14033	1,0 W 53	6613		hv	96,5 EP3

	Macke Michael				12255
14034	1,0 I 144	151	60	sg	95,5

Einzeltiere weiblich

	Krämer A. u. W.				10049
14035	0,1 R23	467	30	sg	95,5
14036	0,1 R23	468	30	hv	96,5 LB
14037	0,1 R23	6617	30	sg	95,0
14038	0,1 R23	6618	30	g	92,0

fehfarbig

Kollektionen:

	3349 Königs Petra				10322
14039	1,0 U12	364	35	hv	96,0
14040	1,0 U12	365	35	hv	96,5
14041	0,1 U12	368	35	sg	95,5
14042	0,1 U12	4612	35	hv	96,5 EP7
					384,5

	3350 Schmude Walter				10861
14043	1,0 D 89	161		V	97,0 STE
14044	1,0 D 89	162	40	sg	94,5
14045	1,0 D 89	163	40	hv	96,0
14046	0,1 D 89	3610		sg	95,5
					383,0

	3351 Fehmer Manfred				11862
14047	1,0 W 113	261	60	sg	95,0
14048	0,1 W 113	262	60	sg	94,5
14049	0,1 W 113	263	60	sg	94,0
14050	0,1 W 113	4616	60	hv	96,0
					379,5

	3352 Baumann Bernd				12258
14051	0,1 J 144	56193		sg	95,5
14052	1,0 J 144	56195	80	V	97,0 ZDRKE
14053	1,0 J 144	56196		V	97,5 ZDRKE
14054	0,1 J 144	56199	80	sg	95,5
					385,5

3353	Schilling Claudio u. Heidi				12517
14055	1,0 R 355	50		sg	94,5
14056	1,0 R 355	50		sg	95,5
14057	1,0 R 355	50		sg	94,5
14058	0,1 R 355			g	93,0
					377,5

	3354 Albert Konrad				12789
14059	1,0 S 258	5510		hv	96,0
14060	0,1 S 258	5511		sg	95,5
14061	1,0 S 258	462		nb	0,0
14062	1,0 S 258	464		sg	95,5
					287,0

	3355 Heinisch Michael				12937
14063	1,0 B 927	161		hv	96,0
14064	1,0 B 927	364		sg	94,0
14065	1,0 B 927	5610		hv	96,0
14066	0,1 B 927	5611		g	93,5
					379,5

	3356 Köppchen Swetlana				11158
14067	1,0 D 253	769		hv	96,5 EP1
14068	1,0 D 253	7611		sg	94,5
14069	1,0 D 253	7612		hv	96,5
14070	0,1 D 253	7613		g	93,5
					381,0

	3357 Franke Torsten				12580
14071	1,0 T 19	4612	40	sg	95,0
14072	1,0 T 19	4613	40	sg	94,5
14073	0,1 T 19	365	40	hv	96,0
14074	0,1 T 19	366	40	sg	95,5
					381,0

	3358 Hördemann Elmar				10993
14075	1,0 W 53	361	40	sg	95,0
14076	1,0 W 53	566	40	hv	96,0
14077	0,1 W 53	364	50	hv	96,0
14078	0,1 W 53	365	50	hv	96,5 EP4
					383,5

	3359 Keller Peter				11942
14079	1,0 S 196	461	45	sg	95,5
14080	1,0 S 196	667	45	sg	95,0
14081	0,1 S 196	462	50	sg	95,0
14082	0,1 S 196	463	50	hv	96,5 EP2
					382,0

separatorfarbig

Kollektionen:

3360 Kurz Rüdiger					12993
14083	1,0 Z83	361		sg	95,5
14084	0,1 Z83	6610	50	sg	95,5
14085	1,0 Z83	463	50	sg	95,5
14086	1,0 Z83	362		sg	95,0
					381,5
3361 Friedrich Susanne					13172
14087	1,0 G 571	463		sg	95,5
14088	1,0 G 571	567	45	sg	95,5
14089	0,1 G 571	568	45	sg	94,5
14090	0,1 G 571	569		hv	96,0 EP7
					381,5

chinchilla

Kollektionen:

3362 Werner Brigitte					10141
14091	1,0 T182	7538		sg	95,0
14092	1,0 T182	5614	75	hv	96,5 EP1
14093	0,1 T182	5618	75	sg	94,5
14094	0,1 T182	5617	75	sg	94,5
					380,5
3363 Hoffmann Manfred					10180
14095	1,0 B 1261	568		sg	95,5
14096	0,1 B 1261	163		sg	95,0
14097	0,1 B 1261	164	60	sg	95,5
14098	1,0 B 1261	6625		hv	96,5 ZDRKE
					382,5
3364 Joos Markus					11097
14099	1,0 Z 424	466	40	hv	96,0
14100	1,0 Z 424	467	40	sg	95,0
14101	0,1 Z 424	4610	45	sg	95,0
14102	0,1 Z 424	4613	45	sg	95,0
					381,0
3365 Lippolt Ronny					11529
14103	1,0 G 920	161	45	sg	95,5
14104	0,1 G 920	162	45	sg	95,5
14105	0,1 G 920	366	45	sg	95,5
14106	0,1 G 920	367	45	hv	96,0 EP5
					382,5
3366 Weidemann Günther					11604
14107	1,0 S 146	6622	15	sg	95,5
14108	0,1 S 146	6623		sg	95,5
14109	1,0 S 146	6624	15	sg	95,5
14110	1,0 S 146	6625	15	hv	96,5 EP2
					383,0

3367 Jacob Horst					11613
14111	1,0 B 1017	254	40	hv	96,5 ZDRKE
14112	1,0 B 1017	251	40	sg	94,5
14113	1,0 B 1017	262		hv	96,0
14114	0,1 B 1017	267	40	sg	95,5
					382,5
3368 Diedrich Wolfgang					11922
14115	1,0 F 481	4615		hv	96,5 LB
14116	0,1 F 481	4617		sg	95,5
14117	0,1 F 481	4618		sg	95,0
14118	0,1 F 481	6635	50	hv	96,0 EP6
					383,0
3369 Schlei Frank					12619
14119	1,0 T 3	263		hv	96,0
14120	1,0 T 3	368		hv	96,5 EP2
14121	1,0 T 3	369		hv	96,0
14122	0,1 T 3	4614		hv	96,0
					384,5
3370 Kruidhof Hilco					13370
14123	1,0 5WX	914		sg	94,5
14124	1,0 6WX	473		sg	95,5
14125	0,1 6WX	474		sg	95,0
14126	0,1 6WX	476		sg	94,5
					379,5
3371 Koetsier Jan					13371
14127	0,1 5 WX	901		sg	95,5
14128	1,0 5 WX	902		hv	96,5 ZDRKE
14129	1,0 5 WX	903		hv	96,5 ZDRKE
14130	1,0 6 WX	489		hv	96,5 LB
					385,0
3372 de Vries Jan					13376
14131	1,0 5WX	524		sg	95,0
14132	1,0 6WX	535		hv	96,0
14133	1,0 6WX	458		sg	94,5
14134	0,1 6WX	616		hv	96,5 ZDRKE
					382,0
3373 Hoffmann Manfred					10180
14135	1,0 B 1261	353	60	sg	94,5
14136	0,1 B 1261	6626	60	sg	95,5
14137	0,1 B 1261	6620	60	sg	95,0
14138	1,0 B 1261	5613	60	hv	96,0
					381,0

3374 Dierkes Heiner				10758
14139	1,0 J 83	161	sg	95,0
14140	1,0 J 83	162	sg	95,5
14141	1,0 J 83	163	sg	94,5
14142	0,1 J 83	566	sg	94,5
				379,5
3375 Neitzel Wilfried				12010
14143	1,0 W 53	261	hv	96,0
14144	1,0 W 53	263	sg	95,5
14145	0,1 W 53	264	hv	96,0 EP1
14146	1,0 W 53	465	sg	95,5
				383,0
3376 Scharnowski Hubert				13277
14147	1,0 C 719	461	48 sg	95,0
14148	1,0 C 719	6612	sg	95,5
14149	1,0 C 719	462	58 sg	95,5
14150	0,1 C 719	6611	58 sg	95,0
				381,0
3377 Wendel Monica				13305
14151	1,0 B 37	501	sg	95,0
14152	1,0 F 45	522	sg	95,0
14153	1,0 B 37	593	sg	94,5
14154	0,1 B 37	594	sg	95,0
				379,5
3377 a Schlußner Hermann				13249
14155	1,0 I177	161	70 nB	0,0
14156	1,0 I177	162	70 sg	94,0
14157	0,1 I177	4610	70 sg	95,5
14158	0,1 I177	6613	70 sg	94,0
				283,5
Einzeltiere männlich				
Schlußner Hermann				13249
14159	1,0 I177	464	70 sg	94,0
14160	1,0 I177	465	70 sg	94,5
Einzeltiere weiblich				
Koetsier Jan				13371
14161	0,1 6WX	620	sg	95,0
14162	0,1 6WX	706	hv	96,0 EP3
deilenaarfarbig				
Kollektionen:				
3378 Bott Dieter				10954
14163	1,0 Z112	3613	hv	96,0
14164	0,1 Z112	3616	hv	96,0 EP7
14165	0,1 Z112	5620	hv	96,0 EP2
14166	0,1 Z112	5621	sg	94,5
				382,5

luxfarbig				
Kollektionen:				
3379 Müller Dieter				10544
14167	1,0 C836	165	hv	96,5 EP6
14168	1,0 C836	6613	40 V	97,0 ZDRKE
14169	1,0 C836	6614	40 l.	0,0
14170	0,1 C836	6615	40 hv	96,5 EP5
				290,0
3380 Kulanda Stanislav				13457
14171	1,0		40 hv	96,0
14172	1,0		40 hv	96,0
14173	0,1		40 hv	96,5 EP2
14174	0,1		40 hv	96,5 EP1
				385,0
3381 Wimmer Erich				13496
14175	1,0		hv	96,5 EP5
14176	1,0		65 hv	96,0
14177	0,1		65 hv	96,5
14178	0,1		hv	96,0
				385,0
perlfarbig				
Kollektionen:				
3382 Wulf Ingrid				12118
14179	1,0 J78	564	hv	96,0
14180	1,0 J78	569	35 sg	95,0
14181	1,0 J78	361	hv	96,0
14182	0,1 J78	5618	sg	94,0
				381,0
3383 Uppgang Theodor				12247
14183	1,0 W 165	161	50 hv	96,5 LB
14184	1,0 W 165	162	40 sg	95,0
14185	0,1 W 165	168	40 g	92,5
14186	0,1 W 165	169	40 g	93,5
				377,5
3384 Arendes Heinz				12984
14187	1,0 W 53	461	hv	96,0
14188	1,0 W 53	462	nb	0,0
14189	1,0 W 53	466	40 V	97,0 ZDRKE
14190	0,1 W 53	463	40 g	93,5
				286,5
3385 Fleischer Peter				11168
14191	1,0 S 192	467	60 g	92,5
14192	1,0 S 192	468	60 g	93,5
14193	0,1 S 192	4628	60 hv	96,5 EP5
14194	0,1 S 192	4629	60 sg	95,0
				377,5

3386 Matthes Gottfried 11980
14195 1,0 S 187 666 35 sg 95,5
14196 0,1 S 187 668 35 hv 96,5
14197 1,0 S 187 461 35 sg 95,5
14198 1,0 S 187 462 35 hv 96,0
 383,5

3387 Kreindl Ing. Helmut 13490
14199 0,1 sg 95,5
14200 0,1 hv 96,5 EP3
14201 1,0 sg 95,5
14202 1,0 sg 94,5
 382,0

**schwarz-silber
 Kollektionen:**

3388 Krull Josef 11501
14203 1,0 W53 261 hv 96,0
14204 1,0 W53 4610 40 sg 94,0
14205 1,0 W53 4611 40 sg 95,0
14206 0,1 W53 265 55 g 93,0
 378,0

3389 Höck Florian 13062
14207 1,0 B 278 362 60 sg 95,5
14208 1,0 B 278 665 sg 95,0
14209 0,1 B 278 667 hv 96,0
14210 0,1 B 278 668 sg 95,5
 382,0

3390 Franke Jens 11415
14211 1,0 T 102 161 50 sg 95,0
14212 0,1 T 102 163 sg 95,0
14213 0,1 T 102 2611 50 sg 95,5
14214 0,1 T 102 2612 50 sg 94,0
 379,5

3391 Hinse Gerd 12006
14215 1,0 F 32 469 sg 95,5
14216 1,0 F 32 261 sg 95,0
14217 1,0 F 32 365 sg 95,5
14218 0,1 F 32 4612 sg 95,5
 381,5

3392 Ufgang Theodor 12247
14219 1,0 W 165 265 sg 95,0
14220 1,0 W 165 266 40 sg 95,0
14221 1,0 W 165 267 40 hv 96,0
14222 0,1 W 165 269 50 sg 94,5
 380,5

3393 Rolfes Peter 12251
14223 1,0 I 144 1632 V 97,0 ZDRKE
14224 1,0 I 144 36101 hv 96,0
14225 0,1 I 144 56250 sg 95,5
14226 0,1 I 144 56288 hv 96,0
 384,5

3394 Müller Dieter 10544
14227 1,0 C 836 161 80 sg 94,0
14228 1,0 C 836 367 40 g 93,5
14229 0,1 C 836 3611 sg 95,0
14230 0,1 C 836 7614 g 93,5
 376,0

3395 Fuchs Frank 11055
14231 1,0 T 196 462 sg 95,5
14232 1,0 T 196 467 sg 94,5
14233 1,0 T 196 463 hv 96,0 EP3
14234 0,1 T 196 4614 g 92,5
 378,5

3396 Scharnowski Hubert 13277
14235 1,0 C 719 667 hv 96,0
14236 1,0 C 719 561 48 nB 0,0
14237 0,1 C 719 669 sg 95,5
14238 0,1 C 719 6612 58 sg 94,5
 286,0

**havanna-silber
 Kollektionen:**

3397 Böhme Maik 11141
14239 1,0 S192 5492 sg 95,5
14240 1,0 S192 5676 65 sg 94,5
14241 1,0 S192 5677 65 sg 95,5
14242 0,1 S192 5678 sg 94,0
 379,5

gelb-silber

Kollektionen:

3398 Hördemann Elmar 10993
14243 1,0 W53 667 l. 0,0
14244 0,1 W53 668 g 92,0
14245 0,1 W53 669 sg 95,0
14246 0,1 W53 6610 l. 0,0
 187,0

graubraun-silber

Kollektionen:

3399 Reuter Marie-Clair				13349
14247 1,0		sg	95,5	
14248 1,0		sg	94,0	
14249 0,1		sg	94,0	
14250 0,1		sg	94,5	
			378,0	

3400 Fohl Mario				13350
14251 1,0		sg	94,5	
14252 1,0		sg	94,5	
14253 0,1		sg	95,0	
14254 0,1		sg	94,5	
			378,5	

3401 Hügel Bernd				10380
14255 1,0 H 16 451		sg	95,5	
14256 1,0 H 16 453		sg	95,5	
14257 1,0 H 16 465		sg	95,5	
14258 0,1 H 16 469	50	hv	96,0	
			382,5	

hell-silber

Kollektionen:

3402 Kämper Hendrik				13230
14259 1,0 W610 468	60	hv	96,0	EP5
14260 1,0 W610 363	60	sg	95,5	
14261 1,0 W610 466	60	sg	95,0	
14262 0,1 W610 469	60	hv	96,0	EP4
			382,5	

3403 Hecker Frank				10077
14263 0,1 S 325 468	80	sg	95,0	
14264 0,1 S 325 469	80	sg	94,5	
14265 0,1 S 325 4619	80	hv	96,0	EP6
14266 1,0 S 325 4614		sg	95,5	
			381,0	

3404 Perschel Waldemar				11044
14267 1,0 T 101 161		sg	95,5	
14268 1,0 T 101 162	70	sg	95,0	
14269 1,0 T 101 4618	50	sg	95,5	
14270 0,1 T 101 366		sg	95,5	
			381,5	

3405 Rolfes Helne				12252
14271 0,1 I 144 46163		hv	96,0	EP7
14272 1,0 I 144 46168	80	sg	95,5	
14273 1,0 I 144 46169		hv	96,0	EP4
14274 0,1 I 144 56290		hv	96,0	
			383,5	

thüringerfarbig

Kollektionen:

3406 Schmid Gerhard				10562
14275 1,0 Z210 569		sg	95,5	
14276 1,0 Z210 5612		hv	96,0	EP3
14277 1,0 Z210 5616		sg	94,5	
14278 0,1 Z210 466		sg	95,5	
			381,5	

3407 Pfrogner Gerhard				11672
14279 1,0 T 638 461	70	sg	95,0	
14280 1,0 T 638 463	60	sg	94,5	
14281 1,0 T 638 565	60	g	93,5	
14282 0,1 T 638 568	100	sg	94,0	
			377,0	

3408 Zöller Lothar				11693
14283 1,0 S 851 161	35	sg	94,5	
14284 1,0 S 851 163	35	nB	0,0	
14285 0,1 S 851 365	35	sg	95,5	
14286 0,1 S 851 366	35	nB	0,0	
			190,0	

3409 Hohmann Erich				12465
14287 1,0 T 263 363	45	sg	94,0	
14288 0,1 T 263 4614	45	sg	95,0	
14289 1,0 T 263 4615	45	sg	94,5	
14290 1,0 T 263 5625	45	sg	94,5	
			378,0	

marderfarbig braun

Kollektionen:

3410 Breker Rainer				11772
14291 1,0 W53 241		sg	95,5	EP1
14292 0,1 W53 366		sg	95,0	
14293 0,1 W53 368		sg	94,5	
14294 1,0 W53 469		sg	95,0	
			380,0	

3411 Fuchs Frank				11055
14295 1,0 T 196 564	80	sg	95,0	
14296 1,0 T 196 565	80	sg	95,0	
14297 1,0 T 196 162	80	sg	95,0	
14298 0,1 T 196 163	80	nB	0,0	
			285,0	

3412 Breker Rainer				11772
14299 1,0 W 53 263		sg	95,0	
14300 0,1 W 53 365	50	sg	94,5	
14301 0,1 W 53 367	50	sg	94,5	
14302 1,0 W 53 4610		sg	94,5	
			378,5	

Einzeltiere weiblich

Timmer E. u. H ZG 13375

14303 0,1 72 sg 94,0
14304 0,1 423 sg 94,0

marderfarbig blau

Kollektionen:

3413 Simnacher Hans 10170

14305 1,0 T445 457 30 nB 0,0
14306 0,1 B322 461 30 sg 94,0
14307 1,0 B322 468 30 sg 94,0
14308 1,0 B322 469 30 sg 95,0
 283,0

3414 Timmermann Heinz 10413

14309 1,0 W 53 132 sg 95,0
14310 1,0 W 53 252 hv 96,0
14311 1,0 W 53 4513 V 97,5 ZDRKE
14312 0,1 W 53 4514 90 hv 96,5 EP1
 385,0

3415 Hickethier Wolfgang 12495

14313 1,0 T 443 162 60 sg 95,5
14314 1,0 T 443 163 60 oB 0,0
14315 0,1 T 443 164 60 sg 95,0
14316 1,0 T 443 566 60 sg 94,5
 285,0

3416 Engel Günther 12772

14317 1,0 G 325 669 25 g 93,5
14318 1,0 G 325 462 25 sg 94,5
14319 0,1 G 325 464 25 sg 94,5
14320 0,1 G 325 465 25 nB 0,0
 282,5

3417 Korsuize J. 13364

14321 1,0 sg 94,5
14322 1,0 sg 95,0
14323 0,1 sg 94,5
14324 0,1 g 92,5
 376,5

3418 Simnacher Hans 10170

14325 1,0 B 322 4611 30 sg 95,0
14326 1,0 B 322 4612 30 g 93,5
14327 0,1 B 322 464 30 hv 96,0 EP7
14328 0,1 B 322 466 30 nB 0,0
 284,5

3419 Kleinheinz Peter ZGM 10978

14329 0,1 H 520 6613 sg 95,5
14330 1,0 H 520 562 sg 95,0
14331 0,1 H 520 6612 sg 94,5
14332 1,0 H 520 669 sg 94,0
 379,0

3420 Franke Wolfgang 11189

14333 1,0 S 739 466 60 hv 96,0 EP6
14334 0,1 S 739 467 60 sg 94,5
14335 0,1 S 739 164 60 sg 95,0
14336 0,1 S 739 5615 60 sg 95,0
 380,5

3421 Wimmer Erich 13496

14337 1,0 65 V 97,0 ZDRKE
14338 1,0 hv 96,5 EP4
14339 1,0 sg 95,0
14340 0,1 nB 0,0
 288,5

Siamesen blau

Einzeltiere männlich

Fuchs Frank 11055

14341 1,0 T196 162 80 sg 94,0

Siamesen gelb

Kollektionen:

3422 Pape Thomas 10461

14342 1,0 W53 561 40 sg 94,0
14343 0,1 W53 564 40 g 93,5
14344 0,1 W53 565 40 sg 94,5
14345 0,1 W53 566 40 g 93,5
 375,5

3423 Fleckenstein Thomas 12276

14346 1,0 H 510 261 50 sg 94,5
14347 0,1 H 510 4617 50 sg 95,0
14348 0,1 H 510 4620 50 sg 94,0
14349 0,1 H 510 5630 50 sg 95,5 EP2
 379,0

3424 Kuntzky Günther 12887

14350 1,0 F 1 566 hv 96,5 ZDRKE
14351 1,0 F 1 567 50 sg 94,0
14352 0,1 F 1 568 sg 95,5
14353 1,0 F 1 161 sg 95,5
 381,5

3425 Wimmer Erich 13496
14354 1,0 sg 94,0
14355 1,0 65 sg 95,0
14356 0,1 sg 95,0
14357 0,1 65 sg 95,0
379,0

3426 Fleckenstein Thomas 12276
14358 0,1 H 510 4616 50 sg 94,5
14359 0,1 H 510 4621 50 sg 95,0
14360 0,1 H 510 4623 50 sg 94,0
14361 1,0 H 510 5624 50 sg 95,5 EP5
379,0

3427 Schröter Ellen 12710
14362 1,0 Z 371 162 40 sg 95,5
14363 1,0 Z 371 163 40 g 93,5
14364 0,1 Z 371 466 40 hv 96,0 LB
14365 0,1 Z 371 6615 40 sg 94,0
379,0

3428 Bertsche Heinz 12970
14366 0,1 Z 398 563 40 sg 95,5 EP7
14367 0,1 Z 398 564 40 sg 94,0
14368 0,1 Z 398 565 40 sg 95,0
14369 1,0 Z 398 566 sg 95,5
380,0

3429 Fleckenstein Thomas 12276
14370 1,0 H 510 264 50 g 93,5
14371 0,1 H 510 265 50 sg 95,0
14372 1,0 H 510 4614 50 sg 95,5
14373 0,1 H 510 4615 50 g 93,5
377,5

**Weißgrannen schwarz
Kollektionen:**

3430 Utz Rainer 10462
14374 1,0 Z505 161 sg 95,5
14375 1,0 Z505 162 hv 96,5 EP3
14376 1,0 Z505 163 hv 96,5
14377 0,1 Z505 566 hv 96,0
384,5

3431 Koller Gerhard 10660
14378 1,0 B 127 6526 V 97,0 ZDRKE
14379 1,0 B 127 163 hv 96,0 EP6
14380 0,1 B 127 5616 hv 96,0
14381 0,1 B 127 5617 sg 94,5
383,5

3432 Gonnermann Steffen 10704
14382 1,0 D 106 161 48 hv 96,0
14383 1,0 D 106 364 150 sg 95,0
14384 1,0 D 106 469 46 sg 94,5
14385 0,1 D 106 366 45 sg 95,0
380,5

3433 Höxtermann Hermann 11303
14386 1,0 W 53 162 83 sg 94,5
14387 1,0 W 53 163 83 sg 94,5
14388 0,1 W 53 164 83 sg 95,5
14389 1,0 W 53 3614 sg 95,0
379,5

3434 Volkann Marko 11593
14390 1,0 S 169 367 55 hv 96,0
14391 1,0 S 169 3610 55 sg 95,0
14392 0,1 S 169 3611 55 hv 96,5
14393 0,1 S 169 5642 55 sg 95,0
382,5

3435 Beyer Klaus-Peter 11638
14394 1,0 F 83 666 42 sg 95,5
14395 1,0 F 83 667 42 sg 94,5
14396 0,1 F 83 163 45 sg 95,0
14397 0,1 F 83 668 45 g 93,5
378,5

3436 Kammergruber Josef 11775
14398 1,0 B 697 252 nB 0,0
14399 1,0 B 697 253 30 sg 94,5
14400 1,0 B 697 557 sg 95,5
14401 0,1 B 697 336 35 sg 94,5
284,5

3437 Eber Markus 12064
14402 1,0 B 926 263 l. 0,0
14403 1,0 B 926 356 l. 0,0
14404 1,0 B 926 358 l. 0,0
14405 0,1 B 926 359 l. 0,0
0,0

3438 Blase Horst 12445
14406 1,0 W 81 3526 hv 96,5 EP4
14407 1,0 W 81 4535 sg 95,5
14408 1,0 W 81 463 hv 96,5 EP5
14409 0,1 W 81 4614 sg 95,5
384,0

3439 Kaduk Renate				12836
14410	1,0 B 1076	568	40 hv	96,0
14411	1,0 B 1076	461	40 sg	95,0
14412	1,0 B 1076	462	40 hv	96,5 EP7
14413	0,1 B 1076	566	40 sg	95,5
				383,0
3440 Gohlke Norbert				13169
14414	1,0 C 139	2611	100 hv	96,5
14415	0,1 C 139	5634	100 hv	96,5 EP1
14416	0,1 C 139	5635	100 l.	0,0
14417	0,1 C 139	5638	100 hv	96,0
				289,0
3441 Schwarz Jürgen				13272
14418	1,0 Z 83	4613	hv	96,0
14419	1,0 Z 83	4614	hv	96,5 LB
14420	0,1 Z 83	6619	V	97,0 EP1
14421	0,1 Z 83	6620	hv	96,0
				385,5
3442 Petermeier Franz				13558
14422	0,1		45 sg	94,5
14423	1,0		45 hv	96,0
14424	1,0		45 sg	95,5
14425	1,0		45 sg	95,5
				381,5
3443 Reipner Joachim				13585
14426	1,0		sg	95,0
14427	0,1		sg	94,5
14428	0,1		sg	94,5
14429	0,1		sg	94,0
				378,0
3444 Rosenkranz Georg				10261
14430	1,0 Z 407	3621	45 hv	96,5 EP6
14431	1,0 Z 407	3618	45 hv	96,5 EP2
14432	1,0 Z 407	3617	45 hv	96,5 E5
14433	0,1 Z 407	2616	45 hv	96,0 EP7
				385,5
3445 Cornelius Joachim				10881
14434	1,0 M 49	365	g	93,5
14435	0,1 M 49	367	30 sg	94,0
14436	0,1 M 49	6618	30 b	91,5
14437	0,1 M 49	6619	30 sg	95,5
				374,5

3446 Höxtermann Hermann				11303
14438	1,0 W 53	3612	83 sg	95,0
14439	1,0 W 53	3613	sg	95,5
14440	0,1 W 53	3615	hv	96,5
14441	0,1 W 53	3618	83 sg	95,0
				382,0
3447 Volkann Marko				11593
14442	1,0 S 169	5639	V	97,0 LB
14443	0,1 S 169	5626	sg	94,5
14444	0,1 S 169	5627	hv	96,0
14445	0,1 S 169	265	55 V	97,0 ZDRKE
				384,5
3448 Beyer Klaus-Peter				11638
14446	1,0 F 83	659	42 hv	96,0
14447	1,0 F 83	161	42 sg	95,5
14448	1,0 F 83	162	hv	96,0
14449	0,1 F 83	6611	45 sg	94,5
				382,0
3449 Schüle Jürgen				12865
14450	1,0 B 365	561	sg	95,5
14451	1,0 B 365	563	50 sg	94,0
14452	1,0 B 365	564	50 hv	96,0
14453	0,1 B 365	565	50 sg	95,5
				381,0
3449 a Rolfes Josef				12253
14453a	1,0I144	161	hv	96,0
14453b	0,1I144	46137	80 sg	95,0
14453c	1,0I144	56268	80 hv	96,0
14453d	0,1I144	56295	hv	96,0
				383,0
3450 Kever Brice				13327
14454	1,0	6124	35 sg	94,0
14455	0,1	6125	35 sg	94,5
14456	0,1	6126	35 g	93,0
14457	0,1	6127	35 sg	94,5
				376,0
3451 Ettl Josef				13567
14458	1,0		sg	95,0
14459	1,0		sg	95,5
14460	1,0		sg	95,0
14461	0,1		sg	94,5
				380,0

3451 a	Pisot Thorsten			10058
14462	1,0C222	365	hv	96,5
14462a	1,0C222	369	sg	95,0
14462b	0,1C222	4614	sg	95,5
14462c	1,0C222	4620	sg	95,0
				382,0

Einzeltiere männlich

	Aagten Friedel			12248
14463	1,0 W165	161	40 sg	95,5
14464	1,0 W165	162	40 sg	95,5
14465	1,0 W165	164	40 sg	95,5
14466	1,0 W165	165	40 hv	96,5

Einzeltiere weiblich

	Rosenkranz Georg			10261
14467	0,1 Z407	2615	45 sg	95,5

Weißgrannen blau

Kollektionen:

	3452 Wolfensperger Jürgen			13184
14468	0,1 C544	361	nB	0,0
14469	0,1 C544	362	sg	95,5
14470	0,1 C544	466	sg	95,5
14471	1,0 C544	463	hv	96,0 EP3
				287,0

	3453 Schwarz Jürgen			13272
14472	1,0 Z 83	568	sg	95,5
14473	1,0 Z 83	362	sg	95,00
14474	1,0 Z 83	363	hv	96,0 STE
14475	0,1 Z 83	569	hv	96,0
				382,5

	3454 Scharnowski Hubert			13277
14476	1,0 C 719	563	48 l.	0,0
14477	1,0 C 719	561	48 nB	0,0
14478	1,0 C 719	666	48 sg	95,0
14479	0,1 C 719	565	nB	0,0
				95,0

Weißgrannen havanna

Kollektionen:

	3455 Hornung Ronald			10855
14480	1,0 S88	564	g	93,5
14481	1,0 S88	565	sg	95,0 EP4
14482	0,1 S88	566	sg	94,0
14483	0,1 S88	567	g	93,5
				376,0

3456 Mettmann Herbert				10290
14484	1,0 Z 309	161	55 g	93,5
14485	0,1 Z 309	163	sg	94,0
14486	1,0 Z 309	264	55 nB	0,0
14487	0,1 Z 309	266	55 nB	0,0
				187,5

Weißgrannen braun

Kollektionen:

	3457 Enick Robert			10495
14488	1,0 S289	364	35 sg	94,0
14489	0,1 S289	365	35 sg	94,5
14490	0,1 S289	367	35 nB	0,0
14491	0,1 S289	368	35 g	93,0
				281,5

hototfarbig

Kollektionen:

	3458 Müller Andreas			10302
14492	1,0 D220	3621	35 sg	95,5
14493	0,1 D220	3622	35 sg	95,5 EP5
14494	0,1 D220	3623	35 sg	95,5
14495	0,1 D220	3624	35 sg	95,0
				381,5

	3459 Harth Thomas			11228
14496	1,0 P 27	566	55 sg	94,0
14497	1,0 P 27	7613	sg	94,5
14498	0,1 P 27	7614	sg	95,0
14499	0,1 P 27	6610	sg	95,0
				378,5

	3460 Dölz Eberhard			11667
14500	1,0 T 338	4618	40 sg	94,5
14501	1,0 T 338	4619	40 g	93,5
14502	0,1 T 338	368	40 hv	96,0 EP5
14503	0,1 T 338	3610	40 sg	94,5
				378,5

	3461 Gonschorek Karin			11904
14504	1,0 B 681	569	45 sg	95,0
14505	0,1 B 681	5610	60 g	93,5
14506	0,1 B 681	6626	60 sg	95,5
14507	0,1 B 681	6621	60 sg	94,5
				378,5

	3462 Rümke Götz			13237
14508	1,0 G 472	161	hv	96,5 EP2
14509	1,0 G 472	369	hv	96,0 STE
14510	0,1 G 472	5622	50 sg	95,5
14511	1,0 G 472	5614	50 sg	95,0
				383,0

3463 Sip Jindrich 13476
14512 1,0 C 65 18P 45 sg 94,0
14513 1,0 C 16 7P 50 sg 94,5
14514 1,0 C 16 8P 50 sg 94,0
14515 0,1 C 16 9P 45 sg 94,5
 377,0

3464 Liedtke Siegfried 10612
14516 1,0 S 517 5657 50 hv 96,5 ZDRKE
14517 0,1 S 517 5659 50 sg 95,0
14518 0,1 S 517 566 50 hv 96,0
14519 0,1 S 517 5661 50 sg 95,5
 383,0

3465 Dölz Eberhard 11667
14520 1,0 T 338 4621 hv 96,5 SE11
14521 1,0 T 338 4624 sg 94,5
14522 1,0 T 338 5628 40 sg 95,0
14523 0,1 T 338 5629 40 sg 94,5
 380,5

**rhönfarbig
Kollektionen:**

3466 Meyer Michael 10297
14524 1,0 T154 547 sg 95,0
14525 0,1 T154 358 sg 95,5
14526 1,0 T154 561 43 sg 94,0
14527 0,1 T154 564 43 sg 95,5
 380,0

3467 Engelmann Jürgen 11326
14528 1,0 R 359 6612 35 g 93,5
14529 1,0 R 359 6613 35 sg 94,0
14530 1,0 R 359 457 sg 94,0
14531 0,1 R 359 366 38 g 93,0
 374,5

3468 Frigge Peter 11748
14532 1,0 W 227 365 hv 96,0
14533 1,0 W 227 367 hv 96,0 EP4
14534 0,1 W 227 569 hv 96,5 LB
14535 0,1 W 227 5610 sg 94,5
 383,0

3469 Zahlmann Monika 12367
14536 1,0 F 186 2620 70 hv 96,0 EP2
14537 1,0 F 186 2624 70 sg 95,0
14538 0,1 F 186 5638 70 sg 94,0
14539 1,0 F 186 5637 70 hv 96,0 EP5
 381,0

3470 Höck Adalbert 13063
14540 0,1 B 278 365 sg 95,5
14541 0,1 B 278 364 sg 95,0
14542 1,0 B 278 361 60 sg 94,0
14543 1,0 B 278 362 sg 94,0
 378,5

3471 Karg Niki 13110
14544 1,0 B 288 667 40 sg 94,0
14545 0,1 B 288 6614 40 sg 95,5
14546 1,0 B 288 151 sg 95,5
14547 1,0 B 288 6611 40 g 93,5
 378,5

3472 Skipper Jan 13363
14548 1,0 30 sg 94,0
14549 1,0 30 sg 95,0
14550 0,1 30 g 93,0
14551 0,1 30 sg 95,0
 377,0

3473 Hejralova Krista 13400
14552 1,0 C 54 S501 g 93,5
14553 1,0 C 16 S205 hv 96,5 ZDRKE
14554 1,0 C 45 S901 35 sg 94,5
14555 0,1 C 16 S206 35 hv 96,0
 380,5

3474 Jähsert Harri 13631
14556 1,0 D 95 4610 sg 94,0
14557 0,1 D 95 4611 sg 95,0
14558 1,0 D 95 4612 sg 95,0
14559 0,1 D 95 4613 sg 95,5
 379,5

Einzeltiere männlich

Macke Michael 12255
14560 1,0 I144 3683 60 g 93,5
14561 1,0 I144 3684 60 sg 95,5
14562 1,0 I144 3685 sg 95,0

**japanerfarbig
Kollektionen:**

3475 Leppert Rudi 10565
14563 0,1 C25 165 35 sg 95,0
14564 1,0 C25 367 g 92,0
14565 0,1 C25 368 sg 94,0
14566 0,1 C25 369 35 sg 94,0
 375,0

3476	Rebatschek Ronald			10826
14567	1,0 S 964	5614	35 sg	94,0
14568	0,1 S 964	5620	35 g	93,5
14569	0,1 S 964	5625	35 sg	94,5
14570	1,0 S 964	5630	35 hv	96,0 EP5 378,0
3477	Reuter Helmut			10973
14571	1,0 K 19	168	hv	96,5
14572	1,0 K 19	169	nb	0,0
14573	1,0 K 19	1611	hv	96,0
14574	0,1 K 19	5620	sg	95,0 287,5
3478	Bahmann Manfred			11227
14575	1,0 W 877	3622	hv	96,0
14576	1,0 W 877	6633	hv	96,0 EP7
14577	0,1 W 877	164	sg	94,0
14578	1,0 W 877	161	hv	96,5 EP1 382,5
3479	Büscher Erik			11364
14579	1,0 F 95	162	sg	95,0
14580	0,1 F 95	268	sg	94,5
14581	1,0 F 95	369	45 sg	95,0
14582	0,1 F 95	3610	sg	94,0 378,5
3480	Dailmüller Klaus			11746
14583	1,0 I 83	569	V	97,0 ZDRKE
14584	1,0 I 83	5610	sg	95,5
14585	1,0 I 83	565	sg	95,0
14586	0,1 I 83	566	sg	95,5 383,0
3481	Hauser Michael			13657
14587	1,0		sg	95,5
14588	1,0		sg	94,5
14589	0,1		sg	94,5
14590	0,1		nb	0,0 284,5
3482	Spitzmüller Heinz			10387
14591	1,0 C 624	351	hv	96,5 EP1
14592	0,1 C 624	562	sg	95,0
14593	0,1 C 624	563	30 sg	95,5
14594	0,1 C 624	564	30 sg	95,0 382,0

3483	Büscher Erik			11364
14595	0,1 F 95	267	sg	95,0
14596	1,0 F 95	4617	sg	95,5
14597	1,0 F 95	6628	45 sg	95,0
14598	0,1 F 95	6630	45 sg	94,5 380,0
lohfarbig schwarz				
Kollektionen:				
3484	Röder Rudolf			10160
14599	1,0 Z432	466	70 hv	96,0
14600	1,0 Z432	464	70 sg	95,5
14601	0,1 Z432	463	sg	95,5
14602	0,1 Z432	465	sg	95,0 382,0
3485	Biehl Theodor			10243
14603	1,0 W 564	257	40 hv	96,0
14604	1,0 W 564	261	40 sg	95,5
14605	0,1 W 564	263	40 sg	95,5
14606	0,1 W 564	265	40 hv	96,0 383,0
3486	Röll Daniel			10802
14607	1,0 T 263	161	40 sg	95,5
14608	1,0 T 263	162	40 sg	95,0
14609	1,0 T 263	163	40 sg	94,5
14610	0,1 T 263	164	45 g	93,5 378,5
3487	Körner Irene			11265
14611	1,0 D 89	4611	45 sg	95,0
14612	1,0 D 89	4612	45 sg	95,5
14613	1,0 D 89	5620	45 sg	94,0
14614	0,1 D 89	6637	45 sg	94,5 379,0
3488	Weppler Volker			11357
14615	1,0 K 97	4613	40 V	97,5 ZDRKE
14616	0,1 K 97	4619	40 sg	95,5
14617	0,1 K 97	4620	sg	95,0
14618	0,1 K 97	4621	sg	95,5 383,5
3489	Hölbing Kurt			11516
14619	1,0 T 342	5515	hv	96,5 EP5
14620	1,0 T 342	3615	50 hv	96,0
14621	0,1 T 342	4624	50 hv	96,5 LB
14622	0,1 T 342	4625	50 sg	95,5 384,5

3490 Schamper Jürgen 13165
14623 0,1 SR 95 467 sg 95,5
14624 0,1 SR 95 468 hv 96,5 EP3
14625 0,1 SR 95 4611 sg 95,5
14626 1,0 SR 95 462 sg 95,5
 383,0

3491 Vollmair Renate 13208
14627 1,0 B 267 6611 40 sg 94,5
14628 1,0 B 267 6612 40 sg 94,0
14629 1,0 B 267 6613 40 sg 94,5
14630 0,1 B 267 6614 40 sg 94,0
 377,0

3492 Apitzsch Horst 13241
14631 1,0 G 138 4611 hv 96,5 EP7
14632 0,1 G 138 4613 sg 95,0
14633 0,1 G 138 4614 sg 95,0
14634 0,1 G 138 4615 sg 95,5
 382,0

3493 Scharnowski Hubert 13277
14635 1,0 C 719 567 sg 95,0
14636 1,0 C 719 463 58 sg 94,5
14637 0,1 C 719 466 sg 95,0
14638 0,1 C 719 6615 nb 0,0
 284,5

3494 Kronawitter Kurt 13563
14639 1,0 sg 95,5
14640 0,1 hv 96,0
14641 0,1 hv 96,0
14642 0,1 hv 96,5 EP4
 384,0

3495 Häderli Fredi 13706
14643 1,0 sg 95,0
14644 1,0 sg 95,5
14645 0,1 sg 95,5
14646 0,1 sg 94,0
 380,0

3496 Koller Gerhard 10660
14647 1,0 B 127 6534 sg 95,5
14648 0,1 B 127 565 80 sg 95,5
14649 0,1 B 127 566 hv 96,5
14650 0,1 B 127 567 hv 96,0 EP6
 383,5

3497 Voigt Frank u. Dieter 12935
14651 0,1 S 640 162 60 sg 94,0
14652 1,0 S 640 165 60 nb 0,0
14653 0,1 S 640 5630 60 sg 95,0
14654 0,1 S 640 4622 60 hv 96,0 EP5
 285,0

3498 Messner Maik 13265
14655 1,0 G 2 161 100 hv 96,0
14656 1,0 G 2 162 sg 95,0
14657 1,0 G 2 365 sg 95,5
14658 0,1 G 2 367 sg 95,5
 382,0

3499 Scharnowski Hubert 13277
14659 1,0 C 719 568 58 sg 95,0
14660 0,1 C 719 6620 58 sg 94,0
14661 0,1 C 719 6617 58 sg 94,0
14662 0,1 C 719 6618 58 hv 96,0
 379,0

3500 Guggenberger Helmut 13510
14663 1,0 hv 96,5
14664 1,0 60 hv 96,0
14665 0,1 60 V 97,0 STE
14666 0,1 V 97,0 ZDRKE
 386,5

3501 Gaugusch Manfred 13519
14667 1,0 100 sg 95,0
14668 0,1 100 hv 96,0
14669 0,1 100 hv 96,0
14670 0,1 100 hv 96,5 EP2
 383,5

3502 Gaugusch Manfred 13519
14671 1,0 hv 96,5 EP6
14672 0,1 hv 96,0
14673 0,1 hv 96,0
14674 0,1 V 97,0 STE
 385,5

3503 Maier Tomás 13418
14675 1,0 C 56 S11 150 nb 0,0
14676 1,0 C 36 S1 150 sg 94,5
14677 0,1 C 46 S8 150 g 92,5
14678 0,1 C 46 S9 150 sg 94,0
 281,0

Einzeltiere weiblich
Ratering Gerd 12249
14679 0,1 W165 461 40 g 93,0
14680 0,1 W165 462 40 sg 95,5

Käfig-Nr Geschl TÄto rechts links Vk-Preis € Bewertung
Sammlung-Nr. **Farbenzwerge lohfarbig schwarz**

14681	0,1 W165	463	40	sg	95,0	
14682	0,1 W165	465	40	sg	94,0	
lohfarbig blau						
Kollektionen:						
3504 Wimmer Siegfried						10839
14683	1,0 S335	465		sg	95,5	
14684	1,0 S335	6623		sg	94,5	
14685	0,1 S335	466		sg	94,0	
14686	0,1 S335	467		sg	95,5	
					379,5	
3505 Vater Daniel						11555
14687	1,0 S 982	4623		hv	96,5	EP3
14688	1,0 S 982	4624		sg	95,5	
14689	0,1 S 982	4627		nb	0,0	
14690	0,1 S 982	5670		sg	95,5	
					287,5	
lohfarbig braun						
Kollektionen:						
3506 Rettenmaier Robert						13066
14691	1,0 Z82	462	50	hv	96,5	EP4
14692	1,0 Z82	463	50	sg	95,5	
14693	1,0 Z82	464	60	hv	96,0	
14694	0,1 Z82	465	70	sg	95,5	
					383,5	
lohfarbig havanna						
Kollektionen:						
3507 Krenzer Edwin						10108
14695	1,0 B1017	568	40	sg	95,0	
14696	1,0 B1017	461	40	sg	94,0	
14697	0,1 B1017	567	40	sg	95,0	
14698	1,0 B1017	546		hv	96,5	EP3
					380,5	
3508 Hölzer Peter jun.						11644
14699	1,0 W 320	161		sg	95,5	
14700	0,1 W 320	4616		g	93,5	
14701	1,0 W 320	5617		sg	94,5	
14702	0,1 W 320	5619		sg	94,5	
					378,0	
3509 Schmidt Inge						12688
14703	1,0 B 846	551		sg	95,5	
14704	1,0 B 846	462		sg	95,0	
14705	1,0 B 846	566		sg	94,5	
14706	0,1 B 846	7618		hv	96,0	
					381,0	

Käfig-Nr Geschl TÄto rechts links Vk-Preis € Bewertung
Sammlung-Nr. **Farbenzwerge lohfarbig havanna**

3510 Kortner Hermann						10952
14707	1,0 C 554	161		hv	96,0	EP1
14708	1,0 C 554	163		V	97,0	ZDRKE
14709	0,1 C 554	3617		V	97,0	ZDRKE
14710	1,0 C 554	3620		hv	96,0	
					386,0	
3511 Krull Josef						11501
14711	1,0 W 53	161		sg	95,0	
14712	1,0 W 53	3611		sg	95,0	
14713	0,1 W 53	3620	55	sg	94,0	
14714	0,1 W 53	5622	55	sg	95,5	
					379,5	
russenfarbig schwarz-weiß						
Kollektionen:						
3512 Zinsmeister Nicole						10184
14715	1,0 B363	3623	80	sg	95,5	
14716	0,1 B363	3624	80	hv	96,5	EP1
14717	1,0 B363	3627	80	hv	96,5	
14718	1,0 B363	3628	80	sg	95,5	
					384,0	
3513 Rösner Michael						10929
14719	1,0 S 104	463	60	sg	95,5	
14720	0,1 S 104	5612	60	sg	95,0	
14721	1,0 S 104	461	60	hv	96,5	EP3
14722	1,0 S 104	569	60	sg	95,0	
					382,0	
3514 Sitta Horst						11094
14723	1,0 B 323	563		hv	96,5	
14724	1,0 B 323	564		sg	95,0	
14725	0,1 B 323	5612		hv	96,5	ZDRKE
14726	0,1 B 323	5613		hv	96,5	
					384,5	
3515 Wittstock Lutz						11179
14727	1,0 S 205	467		sg	95,5	
14728	0,1 S 205	4610		sg	95,0	
14729	1,0 S 205	6613		hv	96,0	
14730	0,1 S 205	6614		sg	95,0	
					381,5	
3516 Hoffmann Bernd						11224
14731	1,0 C 24	263		sg	95,5	
14732	0,1 C 24	264		sg	95,5	
14733	0,1 C 24	5613		hv	96,0	
14734	0,1 C 24	5614		sg	95,0	
					382,0	

Käfig-Nr	Geschl	Täto	rechts	links	Vk-Preis €	Bewertung	Käfig-Nr	Geschl	Täto	rechts	links	Vk-Preis €	Bewertung
Sammlung-Nr. Farbenzwerge russenfarbig schwa							Sammlung-Nr. Farbenzwerge russenfarbig schwarz-we						
3517		Schmidt Gerhard				11504	3524		Zinsmeister Nicole				10184
14735	1,0	T 418	161			sg 95,5	14763	1,0	B 363	5633	80	sg	94,5
14736	0,1	T 418	3618	35		hv 96,0	14764	1,0	B 363	5634	80	sg	94,5
14737	0,1	T 418	4630			hv 96,0	14765	0,1	B 363	5643	80	sg	95,0
14738	0,1	T 418	367	35		hv 96,0	14766	0,1	B 363	5644	80	sg	95,0
						383,5							379,0
3518		Limburg Mandy				11506	3525		Sitta Horst				11094
14739	1,0	T 418	3620	55		sg 95,0	14767	1,0	B 323	566		hv	96,5 LB
14740	0,1	T 418	6656	55		sg 95,0	14768	1,0	B 323	567		hv	96,5 EP6
14741	0,1	T 418	6657	55		hv 96,0	14769	1,0	B 323	568		sg	95,5
14742	0,1	T 418	6658	55		hv 96,5	14770	0,1	B 323	5610		hv	96,5
						382,5							385,0
3519		Buchgeister Albert				11654	3526		Schad Klaus-Peter				11404
14743	1,0	W 72	164			hv 96,5	14771	1,0	H 171	4610	35	sg	95,0
14744	1,0	W 72	3511			hv 96,5 ZDRKE	14772	1,0	H 171	4612	40	hv	96,0
14745	1,0	W 72	5520			nB 0,0	14773	0,1	H 171	266	40	sg	95,5
14746	0,1	W 72	4614	70		hv 96,0	14774	0,1	H 171	4613	40	hv	96,5
						289,0							383,0
3520		Haas Birgit				11884	3527		Buchgeister Albert				11654
14747	1,0	H 17	161			sg 95,0	14775	1,0	W 72	4616		sg	95,5
14748	1,0	H 17	164			sg 95,5	14776	1,0	W 72	4617		sg	95,0
14749	1,0	H 17	167			sg 95,5	14777	1,0	W 72	4618		hv	96,0
14750	0,1	H 17	3611			hv 96,0	14778	0,1	W 72	4613	70	hv	96,0
						382,0							382,5
3521		Günther Manfred				12618	3528		Gaugusch Manfred				13519
14751	1,0	T 443	165	60		sg 95,5	14779	1,0				hv	96,0
14752	1,0	T 443	1610	60		hv 96,0	14780	1,0				hv	96,0
14753	1,0	T 443	1611	60		sg 95,0	14781	0,1				hv	96,0
14754	0,1	T 443	5634	60		hv 96,5 EP5	14782	0,1				hv	96,0
						383,0							384,0
3522		Gaugusch Manfred				13519	3529		Buchgeister Albert				11654
14755	1,0			100		hv 96,0	14783	1,0	W 72	6531		hv	96,5
14756	1,0			100		hv 96,5	14784	1,0	W 72	5525		V	97,0 ZDRKE
14757	0,1			100		hv 96,0	14785	1,0	W 72	5524		V	97,0 ZDRKE
14758	0,1			100		hv 96,5 EP7	14786	0,1	W 72	4620		hv	96,5 EP4
						385,0							387,0
3523		Retschitsegger Rainer				13522	3530		Metzing Roland				13146
14759	1,0					sg 94,5	14787	1,0	T 219	354		hv	96,5 EP5
14760	1,0					hv 96,5	14788	1,0	T 219	366		sg	95,5
14761	0,1					sg 94,5	14789	0,1	T 219	5627		hv	96,0
14762	0,1					hv 96,0	14790	0,1	T 219	6633	60	hv	96,0
						381,5							384,0

3531 Metzging Roland				13146
14791	1,0 T 219	5431	hv	96,5
14792	1,0 T 219	6630	60 hv	96,5 EP2
14793	0,1 T 219	6632	hv	96,0
14794	0,1 T 219	5629	60 hv	96,0
				385,0

**russenfarbig blau-weiß
 Kollektionen:**

3532 Stefan Gerhard				11747
14795	0,1 J78	162	40 hv	96,5 EP2
14796	0,1 J78	264	40 sg	94,5
14797	1,0 J78	467	40 hv	96,0
14798	0,1 J78	468	40 nb	0,0
				287,0

3533 Haferkamm Friedrich				12359
14799	1,0 F 277	263	40 hv	96,0
14800	1,0 F 277	264	40 sg	94,0
14801	1,0 F 277	265	40 V	97,0 SE5
14802	0,1 F 277	368	40 sg	95,5
				382,5

3534 Simnacher Hans				10170
14803	1,0 B 322	469	30 sg	95,5
14804	1,0 B 322	4613	30 sg	95,0
14805	0,1 B 322	465	30 sg	95,0
14806	0,1 B 322	467	30 sg	95,0
				380,5

3535 Franke Wolfgang				11189
14807	1,0 S 739	465	50 sg	95,5
14808	0,1 S 739	162	50 sg	95,0
14809	1,0 S 739	5618	55 hv	96,0
14810	0,1 S 739	5619	50 sg	95,5
				382,0

3536 Haferkamm Friedrich				12359
14811	1,0 F 277	5626	40 sg	94,0
14812	1,0 F 277	469	40 V	97,5 ZDRKE
14813	0,1 F 277	4611	45 sg	95,5
14814	0,1 F 277	4610	45 sg	95,5
				382,5

Einzeltiere männlich

Haferkamm Friedrich				12359
14815	1,0 F277	3521	40 hv	96,0
14816	1,0 F277	7438	40 hv	96,5 LB

**holländerfarbig thüringer-weiß
 Kollektionen:**

3537 Heckel Mario				12744
14817	0,1 D434	363	50 sg	95,0
14818	1,0 D434	569	g	93,5
14819	0,1 D434	5610	sg	94,0
14820	0,1 D434	7619	sg	95,5 EP5
				378,0

3538 Bade Mirko				12225
14821	1,0 G 910	2614	45 g	92,0
14822	1,0 G 910	4622	40 sg	94,5
14823	1,0 G 910	4623	sg	94,5
14824	0,1 G 910	6643	60 g	93,0
				374,0

Einzeltiere männlich

Heckel Mario				12744
14825	1,0 D434	464	30 nB	0,0

Einzeltiere weiblich

Rottmann Heinz				10669
14826	0,1 W373		100 sg	95,0
Heckel Mario				12744
14827	0,1 D434	7622	nB	0,0

**holländerfarbig schwarz-weiß
 Kollektionen:**

3539 Rottmann Heinz				10669
14828	1,0 W373	7619	150 sg	94,5
14829	1,0 W373	7620	150 sg	94,5
14830	1,0 W373	7621	150 sg	94,5
14831	0,1 W373	4515	150 sg	94,0
				377,5

3540 Zizala Ing. Jiri				13434
14832	0,1 C 16	214	40 g	93,5
14833	0,1 C 26	218	40 sg	94,5
14834	0,1 C 26	2110	g	93,0
14835	1,0 C 26	217	45 g	93,5
				374,5

3541 Schmitke Thomas				10360
14836	1,0 G 910	151	40 sg	95,5
14837	1,0 G 483	564	hv	96,0 SE10
14838	1,0 G 483	566	sg	94,0
14839	0,1 G 483	568	sg	94,0
				379,5

3542	Bade Mirko				12225
14840	1,0 G 910	161		hv	96,0 EP2
14841	1,0 G 910	164	50	hv	96,0
14842	0,1 G 910	165	100	sg	95,0
14843	1,0 G 910	2610		sg	94,0
					381,0

Einzeltiere männlich

	Heckel Mario				12744
14844	1,0 D434	465	30	nB	0,0

	Bade Mirko				12225
14845	1,0 G910	166	40	g	92,5
14846	1,0 G910	167	40	sg	95,5 EP6
14847	1,0 G910	269	40	g	93,0

holländerfarbig blau-weiß

Kollektionen:

	3543 Bade Mirko				12225
14848	1,0 G910	2413		sg	95,5
14849	1,0 G910	3617	50	sg	95,0
14850	0,1 G910	5630	60	sg	95,5
14851	0,1 G910	6633		hv	96,5 ZDRKE
					382,5

holländerfarbig chinchilla-weiß

Kollektionen:

	3544 Zizala Ing. Jiri				13434
14852	1,0 C26	2121	45	sg	94,5
14853	1,0 C26	2122	50	g	93,0
14854	0,1 C26	2123		nB	0,0
14855	1,0 C15	211		sg	95,5
					283,0

holländerfarbig schwarz-gelb (japaner)

Einzeltiere männlich

	Rottmann Heinz				10669
14856	1,0 W373	7627	200	sg	95,0

Einzeltiere weiblich

	Rottmann Heinz				10669
14857	0,1 W373	7632	200	g	93,5

Schwarzgrannen

Kollektionen:

	3545 Decker Reinhard				12292
14858	1,0 W165	565	35	hv	96,0
14859	1,0 W165	566	35	hv	96,0 EP1
14860	1,0 W165	567	35	hv	96,0
14861	0,1 W165	568	55	sg	95,0
					383,0

3546	Hussong Helmut				12666
14862	1,0 P 27	4610		hv	96,0 EP7
14863	1,0 P 27	4611		sg	95,5
14864	1,0 P 27	5617		sg	95,5
14865	0,1 P 27	367		sg	95,5
					382,5

	3547 Schwarz Jürgen				13272
14866	1,0 Z 83	361		V	97,0 ZDRKE
14867	1,0 Z 83	362		hv	96,0 LB
14868	1,0 Z 83	363		hv	96,0
14869	0,1 Z 83	7612		sg	94,5
					383,5

Zwerg-Satin

rot

Kollektionen:

	3548 Gottschlich Siegfried				12443
14870	1,0 NW169	3629		sg	94,0
14871	1,0 NW169	3634	80	g	93,5
14872	0,1 NW169	3636		sg	94,0
14873	0,1 NW169	3637	80	sg	94,5
					376,0

	3549 Graf Bernhard				12671
14874	1,0 NP 149	361	45	sg	95,0
14875	0,1 NP 149	467		g	93,5
14876	1,0 NP 149	6613		g	93,5
14877	1,0 NP 149	6614		sg	95,0
					377,0

	3550 Walter Jürgen				13625
14878	1,0 PA 8	2F6	50	sg	94,0
14879	0,1 PA 24	6F6		sg	94,0
14880	0,1 PA 25	6F6	60	sg	94,0
14881	0,1 PA 28	6F6		sg	95,5 EP3
					377,5

blau

Einzeltiere männlich

	Walter Jürgen				13625
14882	1,0 PA5	1F6		sg	94,0

Einzeltiere weiblich

	Walter Jürgen				13625
14883	0,1 PA40	7F6	60	sg	95,5

fehfarbig

Einzeltiere männlich

	Walter Jürgen				13625
14884	1,0 PA36	6F6	50	nB	0,0

Käfig-Nr Geschl TÄto rechts links Vk-Preis € Bewertung
Sammlung-Nr. **Zwerg-Satin fehlfarbig**

Einzeltiere weiblich

Walter Jürgen 13625
14885 0,1 PA42 7F6 60 g 93,5

hasenfarbig

Kollektionen:

3551 Walter Jürgen 13625
14886 1,0 PA22 5F6 50 sg 95,0
14887 1,0 PA2 1F6 60 sg 94,0
14888 0,1 PA3 1F6 60 sg 94,5
14889 0,1 PA4 1F6 sg 95,5
379,0

thüringerfarbig

Einzeltiere männlich

Walter Jürgen 13625
14890 1,0 PA55 7F6 50 sg 95,0

Einzeltiere weiblich

Walter Jürgen 13625
14891 0,1 PA1 1F6 sg 95,0

separatorfarbig

Kollektionen:

3552 Walter Jürgen 13625
14892 1,0 PA6 2F6 60 g 93,5
14893 0,1 PA7 2F6 60 sg 95,5 EP4
14894 0,1 PA29 6F6 sg 94,5
14895 0,1 PA30 6F6 sg 94,0
377,5

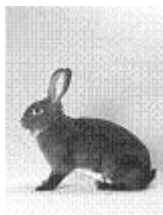

Castor-Rex

Kollektionen:

3553 Philipp Andreas 10038
14896 1,0 S416 3618 59 sg 95,5
14897 1,0 S416 4621 59 sg 95,5
14898 1,0 S416 4622 59 sg 95,5
14899 0,1 S416 4630 59 hv 96,0
382,5

Käfig-Nr Geschl TÄto rechts links Vk-Preis € Bewertung
Sammlung-Nr. **Castor-Rex**

3554 Silina Mirdza 10044

14900 1,0 LV 06 163 65 sg 94,5
14901 1,0 LV 06 165 80 sg 95,5
14902 1,0 LV 06 167 80 hv 96,0
14903 0,1 LV 06 558 80 g 93,0
379,0

3555 Rothenspieler A. u. U. ZGM 10064

14904 1,0 W 252 361 60 hv 96,5
14905 1,0 W 252 362 60 hv 96,0
14906 1,0 W 252 363 60 hv 96,5
14907 0,1 W 252 365 60 hv 96,0
385,0

3556 Noormann Hans-Günter 10078

14908 0,1 J 24 36128 hv 96,0
14909 0,1 J 24 36129 sg 95,5
14910 1,0 J 24 36101 40 hv 96,5
14911 0,1 J 24 36103 hv 96,0
384,0

3557 Kühnert Mike 10093

14912 1,0 S 447 3610 40 hv 96,0
14913 1,0 S 447 3611 40 sg 95,0
14914 0,1 S 447 3612 40 sg 95,0
14915 0,1 S 447 3613 40 hv 96,0
382,0

3558 Bührig Tobias 10124

14916 1,0 F 325 461 nB 0,0
14917 1,0 F 325 462 sg 95,5
14918 0,1 F 325 463 sg 95,5
14919 0,1 F 325 464 sg 94,0
285,0

3559 Baer Alfred 10235

14920 1,0 B 977 2611 70 V 97,0 STE
14921 0,1 B 977 2614 70 sg 95,5
14922 1,0 B 977 4644 70 hv 96,5 EP7
14923 1,0 B 977 4645 70 hv 96,5
385,5

3560 Becker Hans-Günter 10418

14924 1,0 K 10 266 sg 95,5
14925 0,1 K 10 268 70 nB 0,0
14926 0,1 K 10 4639 70 hv 96,5
14927 0,1 K 10 4641 70 sg 95,5
287,5

3561 Schirmer Matthias 10491

14928 1,0 S 760 4631 hv 96,5 EP3
14929 1,0 S 760 4632 V 97,0 EP1
14930 0,1 S 760 3618 55 hv 96,5
14931 0,1 S 760 3619 55 hv 96,5
 386,5

3562 Ackermann Georg 10506

14932 1,0 S 96 1611 V 97,0 ZDRKE
14933 0,1 S 96 3629 hv 96,5
14934 0,1 S 96 3630 hv 96,5
14935 0,1 S 96 4639 V 97,0 EP2
 387,0

3563 Neuhäuser Rolf 10508

14936 1,0 D 155 5617 40 hv 96,0
14937 0,1 D 155 5619 40 sg 95,5
14938 1,0 D 155 5620 40 hv 96,5
14939 0,1 D 155 5622 40 hv 96,5 EP2
 384,5

3564 Jüngel Hans Werner 10705

14940 1,0 K 90 4660 hv 96,5 EP4
14941 1,0 K 90 4661 hv 96,5
14942 1,0 K 90 4662 hv 96,5
14943 0,1 K 90 4665 hv 96,5
 386,0

3565 Sell Heidrun 10709

14944 1,0 T 28 367 65 sg 95,5
14945 1,0 T 28 368 70 nB 0,0
14946 0,1 T 28 3612 70 hv 96,0
14947 0,1 T 28 3613 65 sg 95,5
 287,0

3566 Preuß Richard 10863

14948 1,0 S 559 161 60 sg 95,5
14949 1,0 S 559 165 60 hv 96,0
14950 1,0 S 559 1623 60 hv 96,0
14951 0,1 S 559 1625 60 hv 96,5 EP2
 384,0

3567 Höhn Gerhard 10950

14952 1,0 Z 118 363 sg 95,5
14953 0,1 Z 118 364 hv 96,0
14954 0,1 Z 118 365 hv 96,5 EP5
14955 0,1 Z 118 366 sg 95,0
 383,0

3568 Eisenbach Dirk 10996

14956 1,0 T 399 3621 80 nB 0,0
14957 1,0 T 399 3622 80 hv 96,5
14958 0,1 T 399 3623 80 hv 96,5 EP5
14959 0,1 T 399 3624 80 hv 96,0
 289,0

3569 Dreßel Uwe 10997

14960 0,1 T 439 363 55 hv 96,0
14961 0,1 T 439 364 55 sg 95,5
14962 1,0 T 439 465 55 hv 96,0
14963 0,1 T 439 4612 55 hv 96,0
 383,5

3570 Göthel Siegfried 11010

14964 1,0 S 43 161 55 hv 96,5
14965 1,0 S 43 162 55 V 97,0 STE
14966 1,0 S 43 163 55 hv 96,0
14967 0,1 S 43 167 55 sg 95,5
 385,0

3571 Dathe Tatjana 11137

14968 1,0 S 785 155 V 97,5 ZDRKE
14969 1,0 S 785 3612 hv 96,5
14970 1,0 S 785 3615 hv 96,0
14971 0,1 S 785 3618 hv 96,5
 386,5

3572 Schneider Siegfried 11245

14972 1,0 B 514 162 55 sg 95,0
14973 1,0 B 514 163 55 nb 0,0
14974 0,1 B 514 3621 55 nB 0,0
14975 0,1 B 514 3622 55 nb 0,0
 95,0

3573 Schumacher Hans 11293

14976 1,0 M 78 3621 hv 96,0
14977 1,0 M 78 3622 hv 96,0
14978 0,1 M 78 5628 hv 96,0
14979 0,1 M 78 5629 sg 95,0
 383,0

3574 Billert Lothar 11423

14980 1,0 T 636 262 45 sg 95,5
14981 1,0 T 636 264 45 hv 96,0
14982 0,1 T 636 267 45 sg 95,5
14983 1,0 T 636 2614 45 sg 95,5
 382,5

Käfig-Nr Geschl Tätö rechts links Vk-Preis € Bewertung
Sammlung-Nr. **Castor-Rex**

3575 Hohenberger Siegfried 11470

14984 1,0 B 977 3621 65 sg 95,5
14985 1,0 B 977 3623 65 hv 96,5
14986 0,1 B 977 3624 65 sg 95,5
14987 0,1 B 977 3625 65 hv 96,5 EP5
384,0

3576 Ochse Günther 11524

14988 0,1 B 843 3636 hv 96,0
14989 0,1 B 843 3638 hv 96,5 EP7
14990 0,1 B 843 3635 hv 96,5
14991 1,0 B 843 3632 55 sg 95,5
384,5

3577 Finke Reiner 11609

14992 1,0 S 490 161 50 hv 96,0
14993 1,0 S 490 162 50 hv 96,5 EP6
14994 0,1 S 490 163 50 hv 96,0
14995 0,1 S 490 164 50 sg 95,5
384,0

3578 Jähn Gerd 11721

14996 1,0 S 384 161 60 hv 96,5 EP1
14997 1,0 S 384 162 hv 96,0
14998 0,1 S 384 163 60 hv 96,0
14999 1,0 S 384 264 hv 96,5
385,0

3579 Zitzmann Herbert 11786

15000 1,0 B 1141 361 80 sg 95,5
15001 1,0 B 1141 362 100 V 97,0 ZDRKE
15002 0,1 B 1141 366 80 nB 0,0
15003 0,1 B 1141 367 80 hv 96,5
289,0

3580 Majer Steffen 11840

15004 1,0 Z 508 163 55 hv 96,5
15005 0,1 Z 508 164 55 nB 0,0
15006 0,1 Z 508 166 55 hv 96,0
15007 0,1 Z 508 1610 55 hv 96,0
288,5

3581 Auwärter Joachim 11848

15008 1,0 Z 97 261 sg 95,5
15009 1,0 Z 97 262 hv 96,5
15010 1,0 Z 97 369 hv 96,0
15011 0,1 Z 97 4639 V 97,5 ZDRKE
385,5

Käfig-Nr Geschl Tätö rechts links Vk-Preis € Bewertung
Sammlung-Nr. **Castor-Rex**

3582 Heimbuch Richard 11888

15012 1,0 K 17 5641 50 hv 96,5
15013 1,0 K 17 5639 50 hv 96,5
15014 1,0 K 17 5640 50 hv 96,5 LB
15015 0,1 K 17 5642 50 hv 96,0
385,5

3583 Schmitt Bernd 11895

15016 0,1 K 109 2616 hv 96,0
15017 1,0 K 109 4635 V 97,0 LB
15018 1,0 K 109 4641 hv 96,0
15019 1,0 K 109 164 hv 96,5
385,5

3584 Bahn Hannelore 11898

15020 1,0 T 96 3632 60 hv 96,0
15021 1,0 T 96 3635 60 hv 96,0
15022 0,1 T 96 3637 60 hv 96,0
15023 0,1 T 96 3638 60 hv 96,5
384,5

3585 Heinrich Peter 11917

15024 1,0 M 124 4610 sg 95,5
15025 1,0 M 124 4612 52 sg 95,0
15026 1,0 M 124 467 52 hv 96,0
15027 0,1 M 124 468 sg 95,0
381,5

3586 Petter Norman 12081

15028 1,0 T 778 269 100 hv 96,0
15029 1,0 T 778 2610 100 hv 96,5 EP3
15030 0,1 T 778 2612 100 sg 95,5
15031 0,1 T 778 2613 hv 96,5
384,5

3587 Hütter Silvio 12376

15032 1,0 G 236 1633 55 hv 96,0
15033 0,1 G 236 1634 55 hv 96,0
15034 1,0 G 236 3641 55 hv 96,0
15035 0,1 G 236 4648 55 sg 95,0
383,0

3588 Mey Jürgen 12428

15036 1,0 S 7 4628 hv 96,0
15037 1,0 S 7 4631 50 hv 96,0
15038 0,1 S 7 4632 50 hv 96,0
15039 0,1 S 7 4640 hv 96,5
384,5

3589	Wächter Alexander				12434
15040	1,0 S 346	4613	50	hv	96,5 EP6
15041	0,1 S 346	4617	50	hv	96,0
15042	0,1 S 346	4627	50	hv	96,0
15043	0,1 S 346	4628	50	hv	96,0
					384,5
3590	Gniss Ulrich				12437
15044	1,0 H 249	462	60	hv	96,0
15045	1,0 H 249	463	60	sg	95,0
15046	0,1 H 249	467	60	hv	96,5
15047	0,1 H 249	468	60	sg	95,0
					382,5
3591	Hainer Manfred				12563
15048	1,0 K 7	365	70	hv	96,5
15049	0,1 K 7	366	70	sg	95,5
15050	1,0 K 7	369	70	hv	96,5
15051	1,0 K 7	3612	70	hv	96,5 EP3
					385,0
3592	Müller Andreas				12599
15052	1,0 F 54	2647	70	hv	96,0
15053	1,0 F 54	2650	70	hv	96,0
15054	1,0 F 54	2649	70	hv	96,5 EP7
15055	0,1 F 54	2659		sg	95,0
					383,5
3593	Weide Christina				12652
15056	1,0 S 280	3638		sg	95,5
15057	0,1 S 280	3640		hv	96,5 EP4
15058	1,0 S 280	3619		sg	95,0
15059	1,0 S 280	3622		hv	96,0
					383,0
3594	Lang Marcus				12690
15060	1,0 B 1030	161	60	hv	96,0
15061	1,0 B 1030	163		sg	95,5
15062	0,1 B 1030	167		hv	96,0
15063	0,1 B 1030	269		sg	95,0
					382,5
3595	Singer Josef				12714
15064	0,1 B 363	469	60	sg	95,5
15065	1,0 B 363	3611	60	sg	94,5
15066	1,0 B 363	3612	60	sg	95,5
15067	1,0 B 363	3614	60	sg	95,0
					380,5

3596	Thönnnes Kurt				12722
15068	1,0 R 184	3632	70	sg	95,0
15069	0,1 R 184	3622	70	hv	96,0
15070	0,1 R 184	3623	70	sg	95,0
15071	0,1 R 184	3624	70	hv	96,0
					382,0
3597	Dühamel René				12729
15072	1,0 C 219	161	45	sg	95,0
15073	1,0 C 219	163		hv	96,0
15074	1,0 C 219	167	45	hv	96,0
15075	0,1 C 219	269		sg	95,0
					382,0
3598	Retz Ursula				12773
15076	1,0 G 325	564	40	sg	94,0
15077	0,1 G 325	565	40	sg	94,5
15078	0,1 G 325	566	40	sg	94,0
15079	0,1 G 325	463	40	sg	95,0
					377,5
3599	Kress Helmut				12851
15080	1,0 K 84	366	60	hv	96,0
15081	0,1 K 84	368	60	hv	96,0 EP7
15082	1,0 K 84	4636	60	hv	96,0
15083	1,0 K 84	4638	60	sg	95,0
					383,0
3600	Haubold Horst				12881
15084	0,1 M 111	3634	50	hv	96,0
15085	1,0 M 111	5662		sg	95,0
15086	0,1 M 111	5659	50	sg	95,5
15087	0,1 M 111	5669		sg	94,5
					381,0
3601	Tille Heiko				12953
15088	1,0 T 310	368	35	sg	94,5
15089	0,1 T 310	369	35	sg	95,5
15090	0,1 T 310	3614	35	sg	95,0
15091	0,1 T 310	3616	35	sg	95,0
					380,0
3602	Engert Reinhardt				12975
15092	1,0 s 785	2522		sg	95,0
15093	1,0 D 341	266		sg	95,5
15094	0,1 D 341	267		sg	94,0
15095	0,1 D 341	268		hv	96,0
					380,5

Käfig-Nr Geschl Tätö rechts links Vk-Preis € Bewertung
Sammlung-Nr. **Castor-Rex**

3603	Drescher Reiner			12999
15096	1,0 H 318	361	40 sg	94,5
15097	1,0 H 318	362	60 sg	95,0
15098	0,1 H 318	364	40 sg	94,5
15099	0,1 H 318	365	sg	94,5
				378,5
3604	Hanheide Werner			13026
15100	1,0 W 488	4655	50 hv	96,0
15101	1,0 W 488	4658	50 sg	95,5
15102	0,1 W 488	4661	50 hv	96,0
15103	0,1 W 488	4662	50 hv	96,0
				383,5
3605	Köhler Erika			13039
15104	1,0 F 61	2617	70 hv	96,0
15105	1,0 F 61	2622	70 hv	96,0 EP6
15106	1,0 F 61	3625	70 hv	96,5 STE
15107	0,1 F 61	3629	80 hv	96,5 EP5
				385,0
3606	Bannert Hans u. Marion ZG			13057
15108	1,0 R 432	261	70 sg	94,5
15109	1,0 R 432	263	70 sg	95,0
15110	0,1 R 432	267	70 sg	95,0
15111	0,1 R 432	268	70 sg	94,5
				379,0
3607	Daniel Gerhard			13071
15112	1,0 F 481	161	sg	94,0
15113	1,0 F 481	162	75 sg	94,0
15114	0,1 F 481	168	75 sg	94,0
15115	0,1 F 481	1611	75 hv	96,0
				378,0
3608	Witting Horst			13111
15116	1,0 W 90	5634	V	97,0 ZDRKE
15117	1,0 W 90	5637	sg	95,5
15118	0,1 W 90	3618	hv	96,5 EP6
15119	1,0 W 90	5633	sg	95,0
				384,0
3609	Herlofson Hans			13133
15120	1,0 S 168	267	sg	95,0
15121	1,0 S 168	268	hv	96,0
15122	0,1 S 168	269	hv	96,0
15123	0,1 S 168	2611	V	97,0 ZDRKE
				384,0

Käfig-Nr Geschl Tätö rechts links Vk-Preis € Bewertung
Sammlung-Nr. **Castor-Rex**

3610	Riedel Walter			13243
15124	1,0 RN 29	169	50 hv	96,5 EP5
15125	1,0 RN 29	1610	50 sg	95,5
15126	0,1 RN 29	2657	50 V	97,0 ZDRKE
15127	0,1 RN 29	2662	50 hv	96,0 EP5
				385,0
3611	Bauthiere Ludovic			13314
15128	1,0		60 sg	95,0
15129	1,0		60 sg	95,0
15130	0,1		60 sg	95,5
15131	0,1		60 hv	96,0
				381,5
3612	Sauber-Remir ZG			13351
15132	1,0		100 sg	94,5
15133	1,0		100 sg	94,0
15134	0,1		100 sg	95,0
15135	0,1		100 g	93,5
				377,0
3613	Schmitz Theo			13352
15136	1,0		sg	95,0
15137	1,0		hv	96,5 EP2
15138	0,1		sg	95,0
15139	0,1		hv	96,0
				382,5
3614	Bakker P.A			13382
15140	1,0		sg	95,5
15141	1,0		sg	95,0
15142	1,0		sg	94,0
15143	0,1		hv	96,0
				380,5
3615	Kopriva Miroslav			13467
15144	1,0		sg	94,0
15145	1,0		sg	94,0
15146	1,0	65	sg	94,5
15147	0,1		sg	94,0
				376,5
3616	Mahringer Maria			13526
15148	1,0		sg	95,5
15149	1,0	50	sg	95,0
15150	0,1	50	hv	96,0
15151	0,1		sg	95,5
				382,0

Käfig-Nr Geschl Tätö rechts links Vk-Preis € Bewertung
Sammlung-Nr. **Castor-Rex**

3617 Schlögl Dietrich 13578

15152 1,0 sg 94,5
15153 1,0 70 sg 94,0
15154 0,1 70 g 93,5
15155 0,1 70 sg 94,5
376,5

3618 Silina Mirdza 10044

15156 1,0 LV 06 1619 75 sg 94,0
15157 1,0 LV 06 1623 90 g 93,5
15158 0,1 LV 06 55142 75 g 92,5
15159 1,0 LV 06 4627 70 sg 94,0
374,0

3619 Baer Alfred 10235

15160 1,0 B 977 4649 70 sg 95,5
15161 0,1 B 977 4650 70 sg 95,5
15162 0,1 B 977 4651 70 sg 95,5
15163 0,1 B 977 4653 70 sg 95,0
381,5

3620 Schirmer Matthias 10491

15164 1,0 S 760 165 55 hv 96,0
15165 0,1 S 760 168 55 hv 96,0
15166 0,1 S 760 4636 55 sg 95,5
15167 0,1 S 760 4637 55 hv 96,0
383,5

3621 Ackermann Georg 10506

15168 1,0 S 96 165 sg 95,5
15169 0,1 S 96 169 sg 94,5
15170 0,1 S 96 1615 sg 95,5
15171 1,0 S 96 3624 sg 95,5
381,0

3622 Jüngel Hans Werner 10705

15172 1,0 K 90 4668 hv 96,0
15173 0,1 K 90 4669 hv 96,5 EP3
15174 1,0 K 90 4674 hv 96,5 EP1
15175 1,0 K 90 4675 sg 95,0
384,0

3623 Ritter Alf 10835

15176 1,0 T 507 5641 50 sg 95,5
15177 1,0 T 507 5642 50 sg 95,0
15178 1,0 T 507 5643 sg 94,5
15179 0,1 T 507 5647 sg 95,5
380,5

Käfig-Nr Geschl Tätö rechts links Vk-Preis € Bewertung
Sammlung-Nr. **Castor-Rex**

3624 Gander Manfred 10898

15180 1,0 S 666 2614 60 sg 95,0
15181 0,1 S 666 2612 sg 95,5
15182 0,1 S 666 2613 60 hv 96,0
15183 0,1 S 666 2610 60 V 97,0 ZDRKE
383,5

3625 Rübsam Matthias 10983

15184 0,1 T 28 263 60 hv 96,0
15185 1,0 T 28 4614 60 sg 95,0
15186 0,1 T 28 4619 60 hv 96,0
15187 1,0 T 28 4620 60 sg 95,5
382,5

3626 Schneider Siegfried 11245

15188 1,0 B 514 268 55 sg 94,5
15189 1,0 B 514 269 55 sg 95,0
15190 1,0 B 514 2614 55 hv 96,5 EP2
15191 0,1 B 514 3623 55 sg 95,5
381,5

3627 Hohenberger Siegfried 11470

15192 1,0 B 977 3634 65 hv 96,5 LVE1
15193 1,0 B 977 3636 65 hv 96,5 LB
15194 0,1 B 977 3637 65 hv 96,5 EP4
15195 0,1 B 977 3639 65 sg 94,0
383,5

3628 Petter Norman 12081

15196 1,0 T 778 3642 100 hv 96,0
15197 0,1 T 778 3643 hv 96,0
15198 1,0 T 778 4664 100 hv 96,0
15199 0,1 T 778 4669 hv 96,5 ZDRKE
384,5

3629 Griebel Horst 12236

15200 1,0 T 110 161 45 hv 96,0
15201 1,0 T 110 163 sg 95,5
15202 1,0 T 110 1610 45 hv 96,5 LB
15203 0,1 T 110 4635 45 hv 96,0
384,0

3630 Wächter Alexander 12434

15204 1,0 S 346 4625 50 sg 95,5
15205 0,1 S 346 164 50 hv 96,0
15206 0,1 S 346 269 50 hv 96,5 EP3
15207 0,1 S 346 2612 hv 96,5 EP1
384,5

Käfig-Nr Geschl TÄto rechts links Vk-Preis € Bewertung
Sammlung-Nr. **Castor-Rex**

3631 Weide Christina 12652
15208 1,0 S 280 3625 hv 96,5 ZDRKE
15209 1,0 S 280 3627 hv 96,5 EP4
15210 1,0 S 280 3632 sg 95,0
15211 0,1 S 280 3637 hv 96,5 LB
384,5

3632 Lang Marcus 12690
15212 1,0 B 1030 4638 sg 95,0
15213 0,1 B 1030 3617 hv 96,0
15214 0,1 B 1030 3626 60 hv 96,5
15215 0,1 B 1030 3630 60 sg 95,5
383,0

3633 Dethier Lean-Louis 13320
15216 1,0 48 g 93,5
15217 1,0 48 sg 94,0
15218 1,0 48 g 93,5
15219 0,1 48 sg 94,0
375,0

3634 Van den Eynde Jan 13333
15220 1,0 64708 60 g 93,0
15221 1,0 64716 sg 94,0
15222 0,1 64707 60 nB 0,0
15223 0,1 64723 sg 95,0
282,0

3635 Apperlo Bert u. Erik ZG 13373
15224 0,1 60E hv 96,5 EP4
15225 1,0 60E sg 95,5
15226 1,0 60E hv 96,0
15227 1,0 60E hv 96,5 EP6
384,5

3636 Apperlo Bert u. Erik ZG 13373
15228 0,1 60E 80 sg 95,5
15229 1,0 60E 80 sg 95,0
15230 1,0 60E 80 hv 96,5 EP7
15231 0,1 60E 80 hv 96,5 EP2
383,5

Einzeltiere männlich

Günther Hartmut 13234
15232 1,0 T151 267 70 g 93,0
15233 1,0 T151 3618 70 sg 95,0

Silina Mirdza 10044
15234 1,0 LV06 4625 85 g 93,5

Einzeltiere weiblich

Wessel René u. Jana ZGM 10135
15235 0,1 M26 261 110 sg 95,0
15236 0,1 M26 262 110 sg 95,5

Käfig-Nr Geschl TÄto rechts links Vk-Preis € Bewertung
Sammlung-Nr. **Castor-Rex**

15237 0,1 M26 263 110 g 93,5
Schmidt Michael 11193
15238 0,1 T53 3620 75 sg 94,0
15239 0,1 T53 3622 75 hv 96,0
15240 0,1 T53 3623 75 sg 94,5
15241 0,1 T53 3624 75 sg 95,5

Reich Siegmund 11558
15242 0,1 T19 2616 35 sg 94,0
15243 0,1 T19 2617 35 sg 94,5
15244 0,1 T19 2618 35 hv 96,0
15245 0,1 T19 2619 35 sg 94,5

Schaffhuber Sepp 12941
15246 0,1 B76 364 120 sg 94,5
15247 0,1 B76 365 120 sg 95,5
15248 0,1 B76 5627 130 sg 95,5
15249 0,1 B76 5628 130 sg 94,0

Silina Mirdza 10044
15250 0,1 LV06 454 90 hv 96,5



**Dalmatiner-Rex
schwarz**

Kollektionen:

3637 Ewen Franz-Josef 10516
15251 1,0 SR93 367 40 sg 95,0
15252 1,0 SR93 368 40 g 93,0
15253 1,0 SR93 4610 40 sg 94,0
15254 0,1 SR93 369 40 g 93,0
375,0

3638 Klaumünzner René 10690
15255 1,0 S 73 1622 60 sg 95,5
15256 1,0 S 73 3644 60 sg 94,5
15257 0,1 S 73 3646 65 sg 95,5
15258 0,1 S 73 4567 sg 95,0
380,5

3639 Ritter Alf 10835
15259 1,0 T 507 5631 V 97,0 ZDRKE
15260 1,0 T 507 5632 sg 95,5
15261 0,1 T 507 5635 hv 96,5 EP1
15262 0,1 T 507 5636 hv 96,5 EP5
385,5

3640	Debus Heinrich			10964
15263	0,1 H 516	5633	60 sg	95,0
15264	0,1 H 516	5628	60 sg	94,5
15265	1,0 H 516	4623	60 hv	96,5
15266	0,1 H 516	5637	60 sg	95,0
				381,0
3641	Grau Johannes			10981
15267	1,0 H 471	261	60 sg	95,5
15268	0,1 H 471	263	60 hv	96,0
15269	1,0 H 471	4616	60 sg	95,5
15270	0,1 H 471	4617	60 hv	96,5 EP6
				383,5
3642	Kroder Reinhard			11147
15271	1,0 T 110	3658	50 sg	94,5
15272	1,0 T 110	3659	50 sg	95,0
15273	1,0 T 110	4670	50 sg	94,5
15274	0,1 T 110	4671	50 sg	95,0
				379,0
3643	Kühl Bernd			11346
15275	1,0 F 32	5638	hv	96,0
15276	0,1 F 32	5635	sg	95,0
15277	0,1 F 32	4626	V	97,0 STE
15278	0,1 F 32	4625	hv	96,5 EP3
				384,5
3644	Schlodinski Werner			11491
15279	1,0 F 385	466	60 g	93,5
15280	1,0 F 385	467	60 hv	96,0
15281	0,1 F 385	5617	60 sg	95,5
15282	0,1 F 385	5618	60 sg	95,0
				380,0
3645	Könnecke Hans-Hermann			11640
15283	1,0 F 54	6597	sg	95,5
15284	1,0 F 54	3645	100 g	93,5
15285	0,1 F 54	3646	sg	94,5
15286	0,1 F 54	3647	100 l.	0,0
				283,5
3646	Todzig Siegfried			11939
15287	1,0 T 124	4641	80 hv	96,5 EP3
15288	1,0 T 124	1622	80 sg	95,0
15289	1,0 T 124	2627	80 hv	96,5 EP5
15290	0,1 T 124	4647	sg	95,5
				383,5

3647	Kauffunger Günter			11996
15291	1,0 K 10	5627	55 sg	95,0
15292	1,0 K 10	5628	55 hv	96,5
15293	0,1 K 10	5629	60 sg	95,5
15294	0,1 K 10	3620	60 hv	96,0
				383,0
3648	Fischer Otto			12325
15295	1,0 F 435		hv	96,0
15296	1,0 F 435		sg	94,0
15297	1,0 F 435		sg	95,5
15298	0,1 F 435		sg	95,5
				381,0
3649	Breuer Ludwig			12668
15299	0,1 SR 102	269	l.	0,0
15300	0,1 SR 102	2610	l.	0,0
15301	1,0 SR 102	3615	l.	0,0
15302	1,0 SR 102	3616	l.	0,0
				0,0
3650	Walther Erich			12805
15303	1,0 C 66	562	sg	95,5
15304	1,0 C 66	563	35 sg	94,5
15305	1,0 C 66	668	35 sg	94,0
15306	0,1 C 66	669	35 sg	94,0
				378,0
3651	Kinne Rene			12882
15307	0,1 S 165	4643	55 sg	95,0
15308	1,0 S 165	4654	55 sg	94,5
15309	1,0 S 165	5661	55 hv	96,0
15310	0,1 S 165	5664	55 g	93,5
				379,0
3652	Steinert Rolf			13236
15311	1,0 S 454	2611	l.	0,0
15312	1,0 S 454	2615	l.	0,0
15313	1,0 S 454	3624	l.	0,0
15314	0,1 S 454	3629	l.	0,0
				0,0
3653	Heuer Günter			13270
15315	1,0 F 511	3610	50 sg	95,0
15316	1,0 F 511	3611	50 sg	94,5
15317	0,1 F 511	3613	80 sg	94,0
15318	0,1 F 511	3614	80 sg	94,5
				378,0

3654 Andersson Christel 13304
15319 0,1 C 17 691 sg 95,5
15320 1,0 140 60 sg 94,5
15321 0,1 C17 6154 hv 96,0
15322 0,1 C17 5221 g 93,0
 379,0

3655 Kohoutek Jan 13423
15323 1,0 C 16 S601 hv 96,0
15324 1,0 C 16 S602 hv 96,5 LB
15325 1,0 C 36 S609 60 g 93,5
15326 0,1 C 36 S610 sg 95,5
 381,5

3656 Friedler Willibald 13599
15327 1,0 75 sg 94,5
15328 1,0 75 sg 95,0
15329 0,1 75 sg 95,5
15330 0,1 75 g 93,0
 378,0

3657 Baumgartner Walter 13670
15331 1,0 7946 50 hv 96,0
15332 0,1 7946 50 hv 96,0
15333 0,1 7946 50 sg 95,0
15334 0,1 7946 50 sg 95,0
 382,0

3658 Schneider Wiegand 10640
15335 1,0 W 754 3620 sg 95,0
15336 1,0 W 754 3623 hv 96,5
15337 1,0 W 754 3626 sg 95,5
15338 0,1 W 754 4637 hv 96,5
 383,5

3659 Debus Heinrich 10964
15339 1,0 H 516 5627 hv 96,0
15340 0,1 H 516 5630 sg 95,5
15341 0,1 H 516 5634 60 hv 96,0
15342 0,1 H 516 166 60 hv 96,0
 383,5

3660 Könnecke Hans-Hermann 11640
15343 1,0 F 54 4662 100 l. 0,0
15344 1,0 F 54 4664 100 g 93,5
15345 1,0 F 54 4666 100 l. 0,0
15346 0,1 F 54 4667 l. 0,0
 93,5

3661 Jung Nicole u. Rene ZGM 12250
15347 1,0 T 406 461 sg 95,0
15348 1,0 T 406 468 sg 95,0
15349 1,0 T 406 462 40 sg 95,0
15350 0,1 T 406 464 sg 95,0
 380,0

3662 Fischer Otto 12325
15351 1,0 F 435 hv 96,0
15352 1,0 F 435 hv 96,5 EP1
15353 1,0 F 435 sg 94,0
15354 0,1 F 435 sg 95,0
 381,5

3663 Schneider Wiegand 10640
15355 1,0 W 754 4632 sg 95,0
15356 1,0 W 754 4635 V 97,0 ZDRKE
15357 1,0 W 754 4636 hv 96,0
15358 0,1 W 754 5645 hv 96,5 EP2
 384,5

3664 Griebel Horst 12236
15359 1,0 T 110 167 50 V 97,0 ZDRKE
15360 1,0 T 110 169 hv 96,0
15361 1,0 T 110 1624 50 nB 0,0
15362 0,1 T 110 3646 hv 96,5 ZDRKE
 289,5

3664 a Littig Bernd 13219
15362a 1,0 P90 5636 100 sg 95,0
15362b 1,0 P90 5635 hv 96,0
15362c 0,1 P90 5638 hv 96,5 EP6
15362d 0,1 P90 5640 100 sg 95,5
 383,0

Einzeltiere männlich
Könnecke Hans-Hermann 11640
15363 1,0 F54 4674 100 sg 95,5
Balbani Gertrud 13686
 15364 1,0 9469 65 sg 94,5

Einzeltiere weiblich
Könnecke Hans-Hermann 11640
15365 0,1 F54 4688 100 hv 96,5 EP7

blau
Kollektionen:
3665 Wendt Frank 10084
15366 1,0 S114 163 hv 96,0 LB
15367 0,1 S114 165 40 sg 95,0
15368 0,1 S114 166 40 hv 96,0 EP3
15369 0,1 S114 3614 40 l. 0,0
 287,0

Käfig-Nr Geschl Tätö rechts links Vk-Preis € Bewertung
Sammlung-Nr. **Dalmatiner-Rex blau**

3666 Eulenberg von Arnold 10105
15370 0,1 F 110 263 50 sg 94,0
15371 1,0 F 110 366 50 hv 96,5 STE
15372 1,0 F 110 3517 50 g 92,5
15373 1,0 F 110 3648 50 sg 94,0
377,0

3667 Schneider Wiegund 10640
15374 1,0 W 754 5517 sg 95,0
15375 1,0 W 754 368 hv 96,5 EP5
15376 0,1 W 754 4621 hv 96,0 EP4
15377 0,1 W 754 6658 sg 95,5
383,0

3668 Batt Michael 11476
15378 1,0 C 151 361 sg 94,5
15379 1,0 C 151 362 30 sg 95,5
15380 1,0 C 151 363 30 sg 94,5
15381 0,1 C 151 365 30 sg 95,5
380,0

3670 Krug Fridolin 11831
15386 1,0 Z 172 2620 45 sg 95,0
15387 1,0 Z 172 2622 45 sg 94,5
15388 1,0 Z 172 269 45 sg 94,5
15389 0,1 Z 172 2612 45 sg 94,0
378,0

Einzeltiere männlich

Klaumünzner René 10690
15390 1,0 S73 2631 55 l. 0,0
15391 1,0 S73 3649 55 sg 94,5

Einzeltiere weiblich

Kremling Ulrich 12121
15392 0,1 F65 366 sg 95,5
15393 0,1 F65 367 sg 95,5
15394 0,1 F65 3622 sg 95,5
15395 0,1 F65 3623 sg 95,0

dreifarbig

Kollektionen:

3671 Noormann Hans-Günter 10078
15396 1,0 J24 3690 50 g 93,0
15397 1,0 J24 3691 50 sg 95,0
15398 1,0 J24 3693 50 sg 95,0
15399 0,1 J24 3694 50 sg 94,0
377,0

Käfig-Nr Geschl Tätö rechts links Vk-Preis € Bewertung
Sammlung-Nr. **Dalmatiner-Rex dreifarbig**

3672 Laumann Gregor 11276
15400 0,1 J 83 2660 75 hv 96,5 STE
15401 0,1 J 83 3688 85 sg 95,5
15402 0,1 J 83 4694 85 V 97,0 ZDRKE
15403 1,0 J 83 2647 75 V 97,0 ZDRKE
386,0

3673 Frey Otmar 11791
15404 1,0 B 236 3643 sg 94,0
15405 0,1 B 236 3695 sg 95,5
15406 0,1 B 236 4623 sg 94,0
15407 0,1 B 236 1620 sg 95,0
378,5

3674 Westenber W. u. D. ZG 11866
15408 1,0 I 24 2645 110 sg 94,5
15409 1,0 I 24 4697 110 sg 95,0
15410 1,0 I 24 46105 110 sg 95,5
15411 0,1 I 24 2646 110 sg 95,5
380,5

3675 Stüwe Volker 13114
15412 1,0 W 221 161 sg 94,5
15413 0,1 W 221 163 sg 95,5
15414 1,0 W 221 466 sg 95,0
15415 0,1 W 221 469 sg 95,0
380,0

3676 Schmit Roger 13354
15416 1,0 55 g 93,5
15417 1,0 55 g 92,5
15418 0,1 55 sg 95,0
15419 0,1 55 sg 94,5
375,5

3677 Laumann Gregor 11276
15420 0,1 J 83 3689 90 sg 95,0
15421 1,0 J 83 167 100 hv 96,0 EP2
15422 0,1 J 83 2661 120 hv 96,5 ZDRKE
15423 0,1 J 83 1626 110 sg 95,0
382,5

3678 Frey Otmar 11791
15424 1,0 B 236 3644 75 hv 96,0 EP1
15425 0,1 B 236 3674 75 hv 96,0 EP4
15426 0,1 B 236 3673 75 sg 94,5
15427 0,1 B 236 1621 75 nB 0,0
286,5

3679	Alk Benjamin				12238
15428	1,0 T 717	269	50	sg	95,0
15429	1,0 T 717	2610	50	g	92,5
15430	1,0 T 717	6625	50	sg	94,5
15431	0,1 T 717	6628		sg	95,5
					377,5
3680	Laumann Gregor				11276
15432	0,1 J 83	1625	130	sg	95,5
15433	1,0 J 83	161	120	sg	95,5
15434	1,0 J 83	4696	150	sg	95,5
15435	1,0 J 83	4693	200	hv	96,0
					382,5



Dreifarben-Rex

Kollektionen:

3681	Meier Rudolf				13677
15436	1,0 636	3921	80	l.	0,0
15437	1,0 635	3921	80	l.	0,0
15438	0,1 604	3921	80	l.	0,0
15439	0,1 637	3921	80	l.	0,0
					0,0
3682	Balbiani Roland				13687
15440	1,0	9469		sg	95,0
15441	1,0	9469	60	g	93,5
15442	0,1	9469	60	nB	0,0
15443	0,1	9469	60	g	93,0
					281,5
3683	Münger Peter				13691
15444	1,0	9613	60	sg	94,5
15445	0,1	9819	70	sg	94,0
15446	0,1	9819	70	g	93,5
15447	0,1	9819	70	g	93,5
					375,5
3684	Balbiani Gertrud				13686
15448	1,0	9469	60	g	93,5
15449	1,0	9469	60	sg	95,0
15450	0,1	9469	60	sg	94,0
15451	0,1	9469	60	sg	95,0 EP7
					377,5

Hotot-Rex					
Kollektionen:					
3685	Jilek Josef				13439
15452	1,0 C16	S201		sg	94,0
15453	1,0 C16	S202		g	92,5
15454	1,0 C16	S101		sg	94,0
15455	0,1 C16	594		sg	95,0
					375,5

Japaner-Rex

Kollektionen:

3686	Gander Manfred				10898
15456	0,1 NS666	269	60	sg	95,0
15457	0,1 NS666	2624		sg	95,5
15458	0,1 NS666	4531	60	g	93,0
15459	1,0 NS666	2615	60	hv	96,0 EP6
					379,5
3687	Hess Martin				10975
15460	1,0 NZ 149	262	60	sg	94,0
15461	1,0 NZ 149	2614	60	hv	96,0 EP6
15462	1,0 NZ 149	6621	60	hv	96,0 EP1
15463	0,1 NZ 149	2612	70	sg	95,0
					381,0
3688	Franke Christa				11417
15464	1,0 NT 102	262	50	g	93,0
15465	1,0 NT 102	269	50	sg	94,5
15466	0,1 NT 102	5615	50	sg	94,5
15467	0,1 NT 102	5616	50	sg	95,0
					377,0
3689	Choquette David				12013
15468	1,0 NB 222	361	80	sg	94,0
15469	1,0 NB 222	362	80	hv	96,0 EP3
15470	0,1 NB 222	363		sg	95,5 EP6
15471	0,1 NB 222	365	80	sg	94,5
					380,0
3690	Eineukel Hans-Dieter				13099
15472	1,0 NS 241	4623	50	g	93,5
15473	0,1 NS 241	162		sg	94,5
15474	0,1 NS 241	2512		sg	94,0
15475	0,1 NS 241	6645	60	g	93,5
					375,5

3691 Böhmer Hermann 10642
15476 1,0 NU 11 164 g 92,5
15477 1,0 NU 11 2610 sg 95,0
15478 1,0 NU 11 5622 35 g 92,5
15479 0,1 NU 11 5631 35 sg 95,0
 375,0

3692 Neuerer Dieter 11246
15480 1,0 NT 792 464 sg 94,5
15481 0,1 NT 792 469 40 hv 96,0 EP1
15482 0,1 NT 792 6614 g 93,0
15483 0,1 NT 792 6616 40 hv 96,0
 379,5

3693 Balbiani Roland 13687
15484 1,0 9469 60 sg 95,5
15485 1,0 9469 60 sg 95,5
15486 1,0 9469 60 sg 95,0
15487 0,1 9469 60 sg 95,5
 381,5

3694 Fieber Hans-Jürgen 12785
15488 1,0 NG 282 569 sg 95,5 EP5
15489 1,0 NG 282 5610 35 sg 95,5
15490 0,1 NG 282 5613 g 93,0
15491 0,1 NG 282 5614 35 sg 94,0
 378,0

3695 Balbiani Roland 13687
15492 1,0 9469 60 hv 96,0 EP2
15493 1,0 9469 60 sg 95,0
15494 0,1 9469 60 sg 95,0
15495 0,1 9469 60 hv 96,5 LB
 382,5

Einzeltiere männlich

Eineukel Hans-Dieter 13099
15496 1,0 NS241 1610 50 g 92,5

Weide Christina 12652
15497 1,0 NS28 466 sg 95,0
15498 1,0 NS280 447 sg 94,0
15499 1,0 NS280 449 sg 95,0
15500 1,0 NS280 4411 sg 94,0



Rhön-Rex

Kollektionen:

3696 Karschewski Klaus 10082
15501 0,1 J67 263 80 sg 95,0
15502 0,1 J67 3612 80 sg 95,5 EP7
15503 0,1 J67 4617 80 sg 95,5
15504 1,0 J67 4619 80 sg 95,0
 381,0

3697 Dietz Monika u. Ragnar ZG 10095
15505 1,0 S 891 262 40 sg 95,5
15506 1,0 S 891 264 40 sg 94,0
15507 1,0 S 891 569 40 V 97,0 ZDRKE
15508 0,1 S 891 5610 40 g 93,5
 380,0

3698 Gerker Michael 11872
15509 1,0 I 84 262 l. 0,0
15510 1,0 I 84 4619 60 sg 94,0
15511 1,0 I 84 4620 l. 0,0
15512 0,1 I 84 4626 60 sg 95,0
 189,0

3699 Niehves Reinhold 12256
15513 1,0 I 144 1611 sg 95,5
15514 0,1 I 144 3638 sg 95,0
15515 0,1 I 144 4645 sg 95,0
15516 0,1 I 144 4655 g 93,5
 379,0

3700 Mey Jürgen 12428
15517 1,0 S 7 162 50 sg 94,5
15518 1,0 S 7 166 50 sg 94,5
15519 0,1 S 7 2619 sg 95,5
15520 1,0 S 7 4622 nB 0,0
 284,5



**Loh-Rex
 schwarz**

Kollektionen:

3701 Clauder Wolf-Günter		10132	
15521	1,0 T423	162	V 97,0 ZDR
15522	0,1 T423	163	sg 95,0
15523	1,0 T423	4616	sg 95,5
15524	0,1 T423	4618	sg 95,5
		383,0	
3702 Müller Thomas u. Enrico		10344	
15525	1,0 T 542	165	hv 96,0
15526	0,1 T 542	166	75 sg 95,5
15527	0,1 T 542	1627	75 hv 96,0
15528	0,1 T 542	1628	hv 96,0
		383,5	
3703 Sbondk Diana		10424	
15529	1,0 Z 6	3625	50 sg 94,5
15530	1,0 Z 6	366	50 sg 95,5
15531	0,1 Z 6	3631	sg 95,5
15532	0,1 Z 6	3610	50 sg 95,5
		381,0	
3704 Singer Franz-Olaf		11233	
15533	1,0 C 224	3617	50 hv 96,0
15534	0,1 C 224	3618	50 sg 95,0
15535	0,1 C 224	4620	50 hv 96,0
15536	0,1 C 224	264	sg 95,0
		382,0	
3705 Dorp Dorothea		12508	
15537	1,0 R 91	362	70 sg 95,5
15538	0,1 R 91	364	70 sg 95,5
15539	1,0 R 91	568	70 sg 95,0
15540	1,0 R 91	5616	70 sg 95,5
		381,5	
3706 Müller Thomas u. Enrico		10344	
15541	1,0 T 542	1636	75 hv 96,0
15542	1,0 T 542	1625	75 hv 96,0
15543	0,1 T 542	1629	75 hv 96,5
15544	0,1 T 542	1633	75 sg 95,5
		384,0	

3707 Sbondk Diana		10424	
15545	1,0 Z 6	4633	sg 95,0
15546	1,0 Z 6	4636	50 hv 96,5 LB
15547	0,1 Z 6	4638	50 sg 94,5
15548	0,1 Z 6	4643	50 sg 95,5
		381,5	
3708 Sbondk Diana		10424	
15549	1,0 Z 6	362	hv 96,0
15550	0,1 Z 6	363	hv 96,5
15551	0,1 Z 6	3612	50 hv 96,5 LB
15552	0,1 Z 6	3629	50 hv 96,0
		385,0	
3709 Sbondk Diana		10424	
15553	1,0 Z 6	364	sg 94,0
15554	0,1 Z 6	365	50 hv 96,5
15555	0,1 Z 6	3616	hv 96,5
15556	0,1 Z 6	3628	50 V 97,0 ZDRKE
		384,0	
blau			
Kollektionen:			
3710 Heuser Ewald		11877	
15557	1,0 H9	2615	40 hv 96,5 EP2
15558	1,0 H9	2616	40 hv 96,0
15559	0,1 H9	2624	hv 96,0
15560	0,1 H9	2625	sg 95,5
		384,0	
Russen-Rex			
schwarz-weiß			
Kollektionen:			
3711 Schützbach Christoph		11843	
15561	1,0 Z407	264	35 g 92,5
15562	1,0 Z407	265	35 sg 94,0
15563	0,1 Z407	268	35 g 93,0
15564	0,1 Z407	269	35 g 93,5
		373,0	
3712 Sippel Toni		10670	
15565	1,0 K 109	369	sg 95,5
15566	0,1 K 109	368	hv 96,0 EP4
15567	1,0 K 109	161	50 sg 94,5
15568	1,0 K 109	165	50 sg 95,5
		381,5	



**Rex
 weiß Rotauge
 Kollektionen:**

3713	Dietz Monika u. Ragnar ZG				10095
15569	1,0 S891	265	40	hv	96,0
15570	1,0 S891	267	40	sg	94,5
15571	1,0 S891	268	40	sg	94,5
15572	0,1 S891	2611	40	sg	95,5 380,5
3714	Neumann Peter				10120
15573	1,0 HB 13	3614	100	hv	96,0
15574	1,0 HB 13	3619		hv	96,0
15575	1,0 HB 13	3621	100	hv	96,0
15576	0,1 HB 13	3615		hv	96,0 384,0
3715	Horras Martin				10242
15577	1,0 P 18	361		sg	94,5
15578	1,0 P 18	362		hv	96,0
15579	0,1 P 18	5611		hv	96,5
15580	0,1 P 18	5612		hv	96,5 EP1 383,5
3716	Meyer Bernard				10248
15581	0,1 C 432	3623		hv	96,0
15582	0,1 C 432	3619		hv	96,0
15583	1,0 C 432	3617		sg	95,0
15584	1,0 C 432	3616		sg	95,5 382,5
3717	Benndorf Fritz				10580
15585	1,0 S 559	2630	60	sg	95,5
15586	1,0 S 559	2633	60	hv	96,0
15587	0,1 S 559	2635	60	hv	96,5 EP3
15588	0,1 S 559	2636	60	hv	96,0 384,0
3718	Sauter Rudolf				10941
15589	1,0 Z 407	361	50	sg	95,0
15590	0,1 Z 407	369		hv	96,0
15591	0,1 Z 407	3610		sg	95,0
15592	0,1 Z 407	3611		sg	95,5 381,5

3719	Manns Michael				10982
15593	0,1 H 471	365	57	hv	96,0
15594	0,1 H 471	368	57	hv	96,5 EP7
15595	1,0 H 471	3610	57	hv	96,0
15596	1,0 H 471	3612	57	sg	95,5 384,0
3720	Neuerer Heidelinde				11247
15597	1,0 T 792	461	50	sg	94,5
15598	1,0 T 792	462	50	sg	95,5
15599	0,1 T 792	463	50	sg	95,0
15600	0,1 T 792	464	50	sg	95,0 380,0
3721	Faul Josef				11285
15601	1,0 B 341	3624	100	hv	96,5
15602	0,1 B 341	3628	100	hv	96,0
15603	1,0 B 341	3630	100	sg	95,5
15604	1,0 B 341	3631	100	hv	96,0 384,0
3722	Hagemann Birgit u. Karsten				11343
15605	1,0 F 570	161		sg	95,5
15606	1,0 F 570	163	45	hv	96,0
15607	0,1 F 570	2612	40	hv	96,5 EP4
15608	0,1 F 570	2614		sg	95,5 383,5
3723	Zimmermann Gerhard				11468
15609	1,0 Z 524	4629	70	sg	95,5
15610	0,1 Z 524	4630	70	hv	96,5 EP3
15611	0,1 Z 524	4631	70	sg	95,5
15612	0,1 Z 524	4632	70	hv	96,5 384,0
3724	Siegel Michael				11741
15613	1,0 C 317	264	35	sg	95,0
15614	1,0 C 317	265	35	sg	95,5
15615	0,1 C 317	269	35	sg	95,0
15616	0,1 C 317	2610	35	sg	95,0 380,5
3725	Frost Peter				11820
15617	1,0 D 14	167	100	V	97,5 ZDRKE
15618	1,0 D 14	161		V	97,0 SE8
15619	1,0 D 14	2638	100	hv	96,0
15620	0,1 D 14	168		hv	96,0 386,5

Käfig-Nr Geschl TÄto rechts links Vk-Preis € Bewertung
 Sammlung-Nr. **Rex weiß Rotauge**

3726	Böhnsch U. u. H.-J. ZG			12448
15621	0,1 F 122	2613	sg	95,5
15622	1,0 F 122	2624	hv	96,0
15623	1,0 F 122	5627	70 sg	95,5
15624	1,0 F 122	5629	70 hv	96,5 EP2 383,5
3727	Bader Hanni			12478
15625	1,0 P 76	462	80 sg	95,0
15626	0,1 P 76	469	80 hv	96,5 EP4
15627	1,0 P 76	4610	80 sg	95,0
15628	1,0 P 76	4612	80 sg	95,0 381,5
3728	Westhoff Andreas			12537
15629	1,0 W 514	262	70 sg	94,0
15630	0,1 W 514	264	70 sg	95,5
15631	0,1 W 514	268	sg	95,0
15632	0,1 W 514	2610	70 sg	95,5 380,0
3729	Sippel Hans-Josef			12564
15633	1,0 K 109	6611	70 hv	96,0
15634	0,1 K 109	6612	70 sg	95,5
15635	0,1 K 109	6615	70 hv	96,0
15636	0,1 K 109	6616	70 sg	95,5 383,0
3730	Lose Reinhardt			13145
15637	1,0 G 291	161	40 sg	95,5
15638	0,1 G 291	165	40 sg	95,5
15639	1,0 G 291	367	sg	95,0
15640	1,0 G 291	368	hv	96,0 382,0
3731	Recktenwald Dieter			13222
15641	1,0 K 7	261	70 hv	96,0
15642	1,0 K 7	263	70 nB	0,0
15643	0,1 K 7	264	70 V	97,0 ZDRKE
15644	1,0 K 7	262	70 sg	95,0 288,0
3732	Van den Eynde Jan			13333
15645	1,0	64700	60 hv	96,5
15646	1,0	64709	sg	95,5
15647	0,1	64711	60 hv	96,0
15648	0,1	64710	sg	95,5 383,5

Käfig-Nr Geschl TÄto rechts links Vk-Preis € Bewertung
 Sammlung-Nr. **Rex weiß Rotauge**

3733	Vajner Karel			13443
15649	1,0	50	hv	96,5 EP5
15650	1,0	50	hv	96,5 EP5
15651	1,0	50	sg	95,5
15652	0,1	50	V	97,0 ZDRKE 385,5
3734	Krottenthaler Johann			13524
15653	1,0		hv	96,0
15654	1,0		hv	96,5
15655	0,1		sg	95,5
15656	0,1		V	97,0 STE 385,0
3735	Hofer Petra			13618
15657	1,0	75	sg	94,5
15658	1,0	75	sg	95,5
15659	1,0	75	sg	94,5
15660	0,1		hv	96,5 EP6 381,0
3736	Horras Martin			10242
15661	0,1 P 18	364	hv	96,5 EP6
15662	0,1 P 18	365	sg	95,5
15663	1,0 P 18	566	nB	0,0
15664	0,1 P 18	6614	hv	96,5 288,5
3737	Zimmermann Gerhard			11468
15665	1,0 Z 524	2610	hv	96,5 EP6
15666	0,1 Z 524	265	hv	96,0
15667	0,1 Z 524	2618	sg	95,5
15668	1,0 Z 524	2613	hv	96,5 384,5
3738	Frost Peter			11820
15669	1,0 D 14	2625	hv	96,5 EP1
15670	1,0 D 14	2623	100 nB	0,0
15671	1,0 D 14	3648	100 hv	96,5 EP7
15672	0,1 D 14	2632	hv	96,5 289,5
3739	Bader Hanni			12478
15673	0,1 P 76	4617	80 hv	96,0
15674	0,1 P 76	4623	80 hv	96,0
15675	1,0 P 76	4635	80 sg	95,5
15676	1,0 P 76	4638	80 hv	96,5 384,0

3740 Westhoff Andreas					12537
15677	1,0 W 514	4626	60	sg	94,5
15678	0,1 W 514	4629	60	hv	96,0
15679	0,1 W 514	4616	60	sg	95,5
15680	0,1 W 514	4617	60	hv	96,0
					382,0

3741 Krottenthaler Johann					13524
15681	1,0		100	sg	95,5
15682	1,0		100	hv	96,5
15683	0,1		100	sg	95,5
15684	0,1		100	hv	96,5
					384,0

weiß Blauauge

Kollektionen:

3742 Rochstroh/ Burkhardt ZGM					13203
15685	1,0 S621	262		sg	95,0
15686	1,0 S621	264	45	sg	95,5
15687	1,0 S621	263	45	sg	94,0
15688	0,1 S621	2610		sg	95,0
					379,5

schwarz

Kollektionen:

3743 Sippel Toni					10670
15689	1,0 K109	167	V	97,0 ZDRKE	
15690	0,1 K109	169	V	97,0 ZDRKE	
15691	1,0 K109	162		hv	96,0
15692	0,1 K109	2634	60	hv	96,5 EP1
					386,5

3744 Kröher Günther					10873
15693	0,1 S 78	3629	45	hv	96,0
15694	1,0 S 78	3635	45	hv	96,0
15695	1,0 S 78	3636	45	sg	95,0
15696	1,0 S 78	3637	45	sg	95,0
					382,0

3745 Riehm Heide					11374
15697	1,0 H 23	265	60	nb	0,0
15698	0,1 H 23	268	70	sg	95,5
15699	1,0 H 23	4624	60	g	93,5
15700	1,0 H 23	4625	60	sg	95,5
					284,5

3746 Wöhner Matthias					11424
15701	1,0 T 636	365	40	sg	94,0
15702	1,0 T 636	368	40	sg	95,5
15703	0,1 T 636	4626	50	sg	95,5
15704	0,1 T 636	4627	50	sg	95,5
					380,5

3747 Zöphel Horst					11614
15705	1,0 S 2	162	70	hv	96,0
15706	1,0 S 2	1613	70	hv	96,0
15707	0,1 S 2	166	80	sg	95,0
15708	0,1 S 2	1610	80	hv	96,0
					383,0

3748 Kaltenbacher Felix					12027
15709	1,0 C 780	3637		sg	95,0
15710	1,0 C 780	3632	40	hv	96,5 EP2
15711	1,0 C 780	3615	40	sg	95,5
15712	0,1 C 780	3620		hv	96,5 EP7
					383,5

3749 Sowieja Andreas					12513
15713	0,1 D 722	557		hv	96,0 EP4
15714	1,0 D 722	166	120	sg	94,5
15715	0,1 D 722	4618		sg	95,0
15716	0,1 D 722	4619	100	hv	96,5 EP5
					382,0

3750 Meinecke Gabriel					12736
15717	1,0 K 7	461	60	sg	95,5
15718	1,0 K 7	462	60	hv	96,0
15719	1,0 K 7	464	60	sg	95,5
15720	0,1 K 7	466	60	sg	95,5
					382,5

3751 Eimer Bernd					13008
15721	1,0 H 63	462	40	sg	95,0
15722	1,0 H 63	463	40	sg	94,5
15723	1,0 H 63	464	40	sg	95,0
15724	0,1 H 63	467	40	hv	96,0
					380,5

3752 Müller Herbert					13124
15725	1,0 B 248			sg	95,0
15726	1,0 B 248			hv	96,0
15727	0,1 B 248			sg	95,5
15728	0,1 B 248			sg	94,5
					381,0

3753 Burkard Josef sen.					13138
15729	1,0 B 341	2616		hv	96,0
15730	1,0 B 341	2617		sg	95,0
15731	1,0 B 341	2619		hv	96,5 STE
15732	0,1 B 341	2611		sg	95,5
					383,0

Käfig-Nr Geschl Tätö rechts links Vk-Preis € Bewertung
Sammlung-Nr. **Rex schwarz**

3754 Kassl Heike und Uwe ZGM 13200
15733 1,0 S 91 161 50 hv 96,0 EP5
15734 0,1 S 91 165 50 V 97,0 ZDRKE
15735 0,1 S 91 2610 50 sg 95,5
15736 0,1 S 91 2611 50 hv 96,0
384,5

3755 Raiola Susanne 13701
15737 1,0 635 3303 50 sg 94,0
15738 0,1 640 3303 50 sg 95,5
15739 0,1 643 3303 50 sg 95,0
15740 0,1 541 3303 50 hv 96,0
380,5

3756 Becker Hans-Günter 10418
15741 0,1 K 10 2615 70 hv 96,0
15742 0,1 K 10 2617 70 hv 96,0
15743 1,0 K 10 2614 70 hv 96,0
15744 1,0 K 10 269 70 hv 96,0
384,0

3757 Biedenkopf Jürgen 10605
15745 1,0 H 107 3616 sg 94,0
15746 0,1 H 107 3617 sg 95,5
15747 0,1 H 107 3618 hv 96,0
15748 0,1 H 107 3619 hv 96,0
381,5

3758 Sauter Rudolf 10941
15749 1,0 Z 407 361 50 l. 0,0
15750 0,1 Z 407 363 50 sg 95,5
15751 0,1 Z 407 364 50 sg 95,5
15752 0,1 Z 407 365 50 sg 95,5
286,5

3759 Marx Hans-Werner 12330
15753 1,0 SR 102 4610 70 sg 95,0
15754 1,0 SR 102 468 70 hv 96,0
15755 0,1 SR 102 466 70 sg 95,5
15756 1,0 SR 102 464 70 hv 96,0
382,5

3760 Beyer Klaus-Peter 11638
15757 1,0 F 83 4610 55 sg 95,5
15758 0,1 F 83 348 55 hv 96,0
15759 0,1 F 83 365 sg 95,0
15760 0,1 F 83 366 55 sg 95,5
382,0

Käfig-Nr Geschl Tätö rechts links Vk-Preis € Bewertung
Sammlung-Nr. **Rex schwarz**

3761 Beyer Klaus-Peter 11638
15761 1,0 F 83 258 hv 96,5 EP1
15762 0,1 F 83 261 sg 95,5
15763 0,1 F 83 262 sg 95,5
15764 0,1 F 83 367 hv 96,0
383,5

Einzeltiere männlich

Kraus Hans-Jürgen 11803
15765 1,0 G917 161 60 sg 94,5
15766 1,0 G917 162 60 sg 94,5
15767 1,0 G917 168 60 sg 94,0
15768 1,0 G917 1616 60 g 93,5
Höhn Gerhard 10950
15769 1,0 Z118 361 sg 95,0

blau

Kollektionen:

3762 Hira Linda 10042
15770 1,0 LV014 3621 80 sg 95,0
15771 0,1 LV014 2620 80 g 92,5
15772 0,1 LV014 2622 80 g 93,5
15773 0,1 LV014 3624 80 sg 94,5
375,5

3763 Eulenberg von Arnold 10105
15774 0,1 F 110 366 50 sg 94,5
15775 1,0 F 110 3610 50 sg 95,0
15776 1,0 F 110 3617 50 sg 94,5
15777 1,0 F 110 5515 50 sg 95,0
379,0

3764 Biedenkopf Jürgen 10605
15778 1,0 H 107 361 50 sg 94,0
15779 0,1 H 107 363 50 sg 94,0
15780 0,1 H 107 364 50 sg 95,0
15781 0,1 H 107 365 50 sg 95,5
378,5

3765 Schlichtmann Hans-Heinrich 10672
15782 1,0 F 137 167 70 sg 95,0
15783 1,0 F 137 2611 70 sg 94,5
15784 0,1 F 137 169 70 sg 94,5
15785 0,1 F 137 2615 70 sg 94,5
378,5

3766 Dreffke Günter 10768
15786 1,0 H 94 3614 70 sg 95,0
15787 1,0 H 94 3615 70 hv 96,0 EP3
15788 1,0 H 94 3617 sg 94,5
15789 0,1 H 94 3621 hv 96,0 EP2
381,5

3767 Recknagel Ingrid 10813
15790 0,1 T 332 4615 60 sg 95,0
15791 0,1 T 332 4617 60 hv 96,0EP4
15792 1,0 T 332 5623 60 sg 95,0
15793 0,1 T 332 5627 60 sg 95,0
 381,0

3768 Waldenmaier Hans 11102
15794 1,0 Z 267 161 55 g 93,5
15795 1,0 Z 267 162 55 sg 95,0
15796 1,0 Z 267 164 55 sg 94,5
15797 0,1 Z 267 3620 55 sg 95,5
 378,5

3769 Stieglitz Anke 11200
15798 1,0 T 11 163 40 hv 96,0EP4
15799 0,1 T 11 164 40 sg 95,5
15800 0,1 T 11 2614 40 sg 95,0
15801 0,1 T 11 2616 40 hv 96,0LB
 382,5

3770 Neuerer Dieter 11246
15802 1,0 T 792 661 50 g 93,0
15803 0,1 T 792 662 50 g 93,5
15804 0,1 T 792 663 50 g 93,0
15805 0,1 T 792 664 50 g 93,5
 373,0

3771 Riehm Andreas 11376
15806 1,0 H 23 163 60 V 97,0ZDRKE
15807 1,0 H 23 164 60 sg 95,5
15808 1,0 H 23 165 60 sg 94,5
15809 0,1 H 23 3620 70 sg 94,0
 381,0

3772 Köhler Andreas 12161
15810 1,0 S 707 4619 g 93,5
15811 1,0 S 707 4620 sg 95,0
15812 1,0 S 707 465 hv 96,0EP5
15813 0,1 S 707 467 sg 94,0
 378,5

3773 Meinecke Andreas 12735
15814 1,0 K 7 464 hv 96,5LB
15815 1,0 K 7 466 60 hv 96,5ZDRKE
15816 0,1 K 7 467 60 sg 95,0
15817 0,1 K 7 469 60 sg 94,5
 382,5

3774 Greiler Joachim 12804
15818 1,0 C 66 561 sg 95,0
15819 1,0 C 66 562 35 sg 95,5
15820 0,1 C 66 565 nB 0,0
15821 0,1 C 66 566 sg 94,0
 284,5

3775 Apperlo Bert u. Erik ZG 13373
15822 1,0 60E sg 95,5
15823 0,1 60E sg 94,0
15824 1,0 60E 80 hv 96,0EP2
15825 0,1 60E sg 95,0
 380,5

3776 Hira Linda 10042
15826 1,0 LV 014 3623 80 sg 95,0
15827 0,1 LV 014 3626 80 sg 95,0
15828 0,1 LV 014 3628 80 sg 95,5
15829 0,1 LV 014 3630 80 sg 94,5
 380,0

3777 Kumlehn Class-Gerit 13147
15830 1,0 F 542 262 80 sg 95,0
15831 0,1 F 542 268 80 sg 95,0
15832 1,0 F 542 2610 80 sg 95,0
15833 1,0 F 542 2611 80 sg 95,0
 380,0

3778 Becker Hans-Günter 10418
15834 1,0 H 249 161 sg 95,5
15835 1,0 H 249 2619 70 g 93,5
15836 1,0 H 249 2613 70 sg 95,0
15837 0,1 H 249 165 70 sg 95,5
 379,5

chinchilla
Kollektionen:
3779 Hira Linda 10042
15838 1,0 LV014 361 75 sg 94,5
15839 1,0 LV014 363 75 sg 94,0
15840 0,1 LV014 362 75 sg 95,5
15841 0,1 LV014 364 75 g 93,0
 377,0

3780 Kaiser Gerhard 10220
15842 1,0 B 1103 1622 100 hv 96,0
15843 1,0 B 1103 1624 100 sg 95,0
15844 0,1 B 1103 1625 100 hv 96,0
15845 0,1 B 1103 1626 100 hv 96,0
 383,0

3781 Bösch Heinz 11323

15846	1,0 Z 311	261	sg	95,0
15847	1,0 Z 311	262	sg	94,5
15848	1,0 Z 311	268	hv	96,5 EP6
15849	0,1 Z 311	4620	nb	0,0
				286,0

3782 Schulze Siegfried 11879

15850	1,0 H 9	2614	120	sg	95,5
15851	1,0 H 9	2615	120	sg	95,0
15852	0,1 H 9	4638	120	hv	96,5 EP3
15853	0,1 H 9	4639	120	hv	96,5 EP2
					383,5

3783 Müller Karl 12145

15854	1,0 S 452	1051	70	sg	95,5
15855	1,0 S 452	1052	70	sg	95,0
15856	1,0 S 452	1053	70	hv	96,5 EP1
15857	0,1 S 452	1055	70	sg	94,5
					381,5

3784 Schneider Reinhard 12401

15858	1,0 W 241	464	60	hv	96,0
15859	0,1 W 241	361	60	sg	95,0
15860	0,1 W 241	362	60	sg	95,5
15861	0,1 W 241	363	60	g	92,5
					379,0

3785 Nagel Georg 12536

15862	0,1 Z 148	2610		hv	96,5
15863	1,0 Z 148	268	60	hv	96,0
15864	1,0 Z 148	3616		sg	95,0
15865	1,0 Z 148	3615		sg	95,0
					382,5

3786 Köhler Harald 13040

15866	1,0 F 61	162	80	hv	96,0
15867	1,0 F 61	4619	80	hv	96,0 EP7
15868	0,1 F 61	4626	80	sg	95,5
15869	0,1 F 61	4627	80	hv	96,5 LB
					384,0

3787 Baier Michael 13137

15870	1,0 B 341	267	70	sg	95,5
15871	0,1 B 341	2614	70	hv	96,2 EP6
15872	0,1 B 341	2623	70	sg	95,5
15873	0,1 B 341	2616	70	hv	96,0 EP3
					383,2

3788 ZGM Kühne 13263

15874	1,0 T 373	251	75	hv	96,0
15875	1,0 T 373	252	75	sg	95,5
15876	0,1 T 373	256	75	sg	95,5
15877	0,1 T 373	257	75	sg	94,5
					381,5

3789 Jilek Josef 13439

15878	1,0 C 26	S131		hv	96,5
15879	1,0 C 26	S131	60	sg	94,0
15880	0,1 C 26	S131		sg	94,5
15881	0,1 C 26	S131	60	g	93,0
					378,0

3790 Caithaml Milan 13444

15882	1,0		48	sg	95,5
15883	1,0		48	sg	94,0
15884	1,0		48	hv	96,5 ZDRKE
15885	0,1		48	V	97,0 ZDRKE
					383,0

3791 Hartmann - Schadt ZGM 10281

15886	1,0 B 1346	361	60	sg	95,5
15887	1,0 B 1346	6612	60	sg	95,5
15888	0,1 B 1346	6616		hv	96,0
15889	1,0 B 1346	6619	60	hv	96,0 EP6
					383,0

3792 Faul Josef 11285

15890	1,0 B 341	3636	100	sg	94,5
15891	0,1 B 341	3642	100	sg	95,5
15892	1,0 B 341	3643	100	hv	96,5 LB
15893	1,0 B 341	3649	100	sg	94,0
					380,5

luxfarbig

Kollektionen:

3793 Appel Stefan 10209

15894	1,0 K10	264	55	hv	96,5 ZDRKE
15895	1,0 K10	2616	55	hv	96,0 EP4
15896	1,0 K10	2617		hv	96,0 EP3
15897	0,1 K10	4641	55	hv	96,0
					384,5

3794 Bujak Waltraud 10259

15898	1,0 F 407	365	40	sg	95,0
15899	1,0 F 407	4616	40	sg	95,0
15900	0,1 F 407	4619	40	sg	95,5
15901	0,1 F 407	4620	40	sg	95,5
					381,0

Käfig-Nr Geschl TÄto rechts links Vk-Preis € Bewertung
Sammlung-Nr. **Rex luxfarbig**

Käfig-Nr Geschl TÄto rechts links Vk-Preis € Bewertung
Sammlung-Nr. **Rex luxfarbig**

3795	Süchting Georg				10415
15902	1,0 F 585	461		sg	95,5
15903	1,0 F 585	463		sg	95,0
15904	1,0 F 585	464		sg	95,5
15905	0,1 F 585	465		sg	94,5
					380,5
3796	Brekerbohm Walter				10866
15906	1,0 F 481	464	60	sg	95,5
15907	0,1 F 481	466	60	hv	96,0 EP6
15908	0,1 F 481	467	60	sg	94,0
15909	0,1 F 481	162	60	sg	95,5
					381,0
3797	Schmidt Lothar				11252
15910	1,0 S 22	261	50	sg	95,5
15911	1,0 S 22	464		sg	95,5
15912	0,1 S 22	465		sg	95,0
15913	0,1 S 22	466	V	97,0 ZDRKE	
					383,0
3798	Wirth Heike				11774
15914	1,0 B 601	461	50	sg	94,0
15915	1,0 B 601	462	50	sg	95,0
15916	0,1 B 601	464	50	sg	95,0
15917	0,1 B 601	465	50	sg	94,5
					378,5
3799	Ginter Dieter				11837
15918	1,0 Z 297	267	55	hv	96,5 LB
15919	0,1 Z 297	269		hv	96,0 EP5
15920	1,0 Z 297	4615		hv	96,0 EP7
15921	0,1 Z 297	4618		hv	96,0
					384,5
3800	Hasenauer Dirk				11894
15922	1,0 K 109	161		hv	96,5 EP1
15923	1,0 K 109	162		hv	96,0 STE
15924	1,0 K 109	163		sg	95,0
15925	0,1 K 109	3621		sg	95,5
					383,0
3801	Zenglein Konrad				12565
15926	1,0 H 507	161	60	sg	94,5
15927	1,0 H 507	366	60	sg	94,5
15928	0,1 H 507	369	60	sg	94,0
15929	0,1 H 507	3610	60	g	92,5
					375,5

3802	Sehug Peter				12667
15930	1,0 SR 102	1614		sg	94,0
15931	1,0 SR 102	3618		g	93,0
15932	0,1 SR 102	3620	40	sg	95,0
15933	0,1 SR 102	3621	40	hv	96,0 EP1
					378,0
3803	Choist Melanie				12717
15934	1,0 Z 342	3610	40	g	93,5
15935	0,1 Z 342	3613		sg	94,5
15936	0,1 Z 342	4623	40	sg	95,0
15937	0,1 Z 342	4624	40	sg	94,5
					377,5
3804	Rosak Matthias u. Marion				12960
15938	1,0 B 302	261	55	sg	94,0
15939	0,1 B 302	267		sg	95,0
15940	0,1 B 302	268	65	sg	95,5
15941	0,1 B 302	2611		sg	95,0
					379,5
3805	Apperlo Martin				13372
15942	0,1 60E			hv	96,5 EP1
15943	0,1 60E		70	sg	95,0
15944	1,0 60E			sg	95,5
15945	1,0 60E		70	sg	94,5
					381,5
3806	Faltynkova Lenka				13449
15946	1,0 C 46	S805	55	sg	95,0
15947	1,0 C 46	S806	55	sg	94,0
15948	1,0 C 46	S301	55	g	93,5
15949	0,1 C 46	S302	65	g	93,5
					376,0
3807	Jerman Jakob				13450
15950	1,0 C 26	165	75	sg	95,0
15951	1,0 C 26	166	75	nB	0,0
15952	0,1 C 26	169	70	nB	0,0
15953	0,1 C 26	1610	70	sg	94,0
					189,0
3808	Bujak Waltraud				10259
15954	1,0 F 407	367	40	sg	95,5
15955	0,1 F 407	3610	40	sg	94,0
15956	1,0 F 407	3611	40	sg	95,0
15957	1,0 F 407	3612	40	sg	95,5
					380,0

3809	Süchting Georg				10415
15958	1,0 F 585	468	sg	94,5	
15959	1,0 F 585	469	sg	94,5	
15960	0,1 F 585	4610	sg	94,5	
15961	0,1 F 585	4611	sg	95,0	
					378,5

Einzeltiere männlich

	Ginter Dieter				11837
15962	1,0 Z297	4613	50	hv	96,0
15963	1,0 Z297	4614	50	sg	95,5

**gelb
Kollektionen:**

	3810 Müller Manfred				10153
15964	1,0 S291	364	65	g	93,5
15965	1,0 S291	3617	65	sg	95,5
15966	0,1 S291	3618	65	sg	94,5
15967	0,1 S291	4629	65	hv	96,0
					379,5

	3811 Faber Andreas				10404
15968	1,0 S 339	261	52	sg	95,0
15969	1,0 S 339	5617	48	sg	94,5
15970	0,1 S 339	5620	52	g	92,5
15971	0,1 S 339	5621	52	g	93,5
					375,5

	3812 Poser Wolfgang				10490
15972	1,0 D 756	3624	60	hv	96,0
15973	0,1 D 756	3625		hv	96,5 EP5
15974	1,0 D 756	3627	60	hv	96,0 EP5
15975	0,1 D 756	3629	V	97,0	ZDRKE
					385,5

	3813 Häßler Karl				10619
15976	1,0 Z 172	463	50	sg	95,5
15977	0,1 Z 172	467	50	hv	96,0 EP6
15978	0,1 Z 172	4610	50	hv	96,5 EP1
15979	0,1 Z 172	4617	50	sg	95,5
					383,5

	3814 Böhm Hermann				10642
15980	1,0 U 11	162	35	sg	95,5
15981	1,0 U 11	164	35	sg	95,0
15982	0,1 U 11	3621	35	sg	95,0
15983	0,1 U 11	3622	35	nB	0,0
					285,5

3815	Ulbricht Karl				10683
15984	1,0 S 100	369	60	g	92,0
15985	0,1 S 100	3611	60	hv	96,0
15986	1,0 S 100	5623	60	nB	0,0
15987	0,1 S 100	5625	60	sg	94,5
					282,5

	3816 Scheler Frank				11421
15988	1,0 T 636	1610		hv	96,0
15989	1,0 T 636	1611		hv	96,0
15990	1,0 T 636	167		sg	95,5
15991	0,1 T 636	2627		hv	96,5 EP1
					384,0

	3817 Walter Gerhard				11422
15992	1,0 T 636	3642	45	hv	96,0 EP7
15993	0,1 T 636	3645	45	sg	95,5
15994	0,1 T 636	3646	45	sg	95,5
15995	0,1 T 636	3647	45	sg	94,0
					381,0

	3818 Sturm Frank				11500
15996	1,0 B 1103	462		sg	94,5
15997	1,0 B 1103	463	100	sg	95,0
15998	0,1 B 1103	4610		hv	96,5 STE
15999	0,1 B 1103	4611	100	sg	95,5
					381,5

	3819 Bode Marco				11549
16000	1,0 G 906	4615	70	sg	95,5
16001	1,0 G 906	4616	70	g	93,5
16002	0,1 G 906	4617	70	hv	96,0
16003	0,1 G 906	4618	70	g	93,5
					378,5

	3820 Lehmann H. Gerhard				11983
16004	1,0 R 500	4617	58	sg	95,5
16005	0,1 R 500	4620	58	sg	94,5
16006	1,0 R 500	4621	58	nB	0,0
16007	0,1 R 500	4624	58	sg	94,0
					284,0

	3821 Halanke Rainer				12005
16008	1,0 B 193	168		hv	96,0
16009	1,0 B 193	169		sg	94,5
16010	1,0 B 193	1610		hv	96,0
16011	0,1 B 193	1619		sg	95,0
					381,5

Käfig-Nr Geschl Tätö rechts links Vk-Preis € Bewertung
Sammlung-Nr. **Rex gelb**

3822 Hansky Adolf					12019
16012	1,0 B 1181	161	70	hv	96,5 LB
16013	1,0 B 1181	163	70	sg	95,0
16014	1,0 B 1181	2612	70	sg	95,5
16015	0,1 B 1181	2613	70	sg	94,5
					381,5
3823 Griehl Horst					12236
16016	1,0 T 110	162		sg	95,0
16017	1,0 T 110	165	45	nB	0,0
16018	1,0 T 110	1613		g	92,5
16019	0,1 T 110	4630	45	sg	95,0
					282,5
3824 Sedlaczek Klaus					13044
16020	1,0 S 774	161	60	sg	94,0
16021	1,0 S 774	163	60	sg	95,0
16022	0,1 S 774	166	60	sg	94,0
16023	0,1 S 774	168	60	sg	95,0
					378,0
3825 Seyfarth Stephan					13273
16024	0,1 S 548	3615		sg	95,5
16025	1,0 S 548	3612	40	hv	96,0
16026	0,1 S 548	5624	40	sg	95,0
16027	0,1 S 548	5625		sg	95,0
					381,5
3826 Graustein Ursula					13275
16028	1,0 P 64	466		sg	95,5
16029	1,0 P 64	467	40	hv	96,5 LB
16030	0,1 P 64	465	40	hv	96,0
16031	1,0 P 64	462	40	hv	96,0
					384,0
3827 Schenkel Milan					13660
16032	1,0			sg	95,5
16033	1,0			hv	96,0
16034	1,0			hv	96,5 EP2
16035	0,1			hv	96,5 EP3
					384,5
3828 Häse Volker					10137
16036	1,0 S 296	263	60	sg	95,5
16037	1,0 S 296	267	60	nB	0,0
16038	1,0 S 296	3615	60	hv	96,5 EP3
16039	0,1 S 296	3619	60	sg	95,5
					287,5

Käfig-Nr Geschl Tätö rechts links Vk-Preis € Bewertung
Sammlung-Nr. **Rex gelb**

3829 Schlodinski Werner					11491
16040	1,0 F 385	5625	60	sg	95,5
16041	0,1 F 385	5631	60	sg	95,5
16042	1,0 F 385	4612	60	sg	95,0
16043	0,1 F 385	4618	60	sg	95,5
					381,5
3830 Schlodinski Werner					11491
16044	1,0 F 385	4620	60	sg	95,0
16045	1,0 F 385	4621	60	hv	96,0
16046	0,1 F 385	4622	60	sg	95,5
16047	0,1 F 385	4624	60	hv	96,5 EP2
					383,0
Einzeltiere männlich					
Gramsch Kurt u. E. ZGM					12297
16048	1,0 W427	3616	75	V	97,0 ZDRKE
16049	1,0 W427	3617	75	sg	95,5
16050	1,0 W427	3618	75	sg	95,0
16051	1,0 W427	3620	75	sg	95,0
gelb-silber					
Kollektionen:					
3831 Hrubes Pavel					13453
16052	1,0 C16	S801		g	93,0
16053	1,0 C54	S505		g	93,5
16054	0,1 C54	S507		g	93,0
16055	0,1 C55	S501		sg	94,5
					374,0
havanna					
Kollektionen:					
3832 Schmidt Wolfgang					12526
16056	1,0 S638	3633	60	sg	94,5
16057	0,1 S638	3635	60	sg	95,0
16058	1,0 S638	4638		sg	95,0
16059	0,1 S638	4642	60	sg	94,5
					379,0
3833 Breuer Heike					12669
16060	1,0 SR 102	169		sg	95,0
16061	0,1 SR 102	1611		sg	95,5
16062	1,0 SR 102	168		sg	95,5
16063	1,0 SR 102	1610		hv	96,0 LB
					382,0
3834 Zahn Mario					13232
16064	1,0 S 638	2615	50	sg	95,0
16065	1,0 S 638	2616	50	sg	95,5 EP1
16066	1,0 S 638	2617	50	sg	94,5
16067	0,1 S 638	2618	50	sg	95,0
					380,0

3835	Dethier Lean-Louis			13320
16068	1,0		48 sg	94,0
16069	1,0		48 sg	94,5
16070	1,0		48 sg	95,0
16071	0,1		48 g	93,5
				377,0

3836	Jüngel Hans Werner			10705
16072	1,0 K 90	5625	sg	94,5
16073	1,0 K 90	5626	hv	96,5 ZDRKE
16074	0,1 K 90	5628	sg	95,5
16075	0,1 K 90	5631	sg	95,5
				382,0

3837	Jüngel Hans Werner			10705
16076	1,0 K 90	3614	hv	96,0 EP1
16077	0,1 K 90	3615	sg	95,0
16078	0,1 K 90	3616	hv	96,0
16079	0,1 K 90	3617	sg	94,5
				381,5

marder blau
Kollektionen:

3838	Kulczynski Karlheinz			10254
16080	1,0 C627	467	hv	96,0
16081	0,1 C627	465	sg	95,0
16082	0,1 C627	469	sg	95,5
16083	0,1 C627	4610	hv	96,0 EP7
				382,5

3839	Hähnel Mike			10264
16084	0,1 S 563	262	50 hv	96,0
16085	0,1 S 563	263	50 hv	96,5 ZDRKE
16086	1,0 S 563	367	50 hv	96,0
16087	0,1 S 563	3612	50 sg	95,5
				384,0

3840	Heinze Peter			10588
16088	0,1 S 638	163	52 sg	95,0
16089	1,0 S 638	167	52 sg	95,5
16090	1,0 S 638	1617	52 hv	96,0
16091	0,1 S 638	1619	52 hv	96,0
				382,5

3841	Prokop Walter			11390
16092	1,0 K 8	1610	45 hv	96,0 EP4
16093	0,1 K 8	3636	45 hv	96,5 EP4
16094	1,0 K 8	3631	45 sg	95,0
16095	0,1 K 8	3621	45 hv	96,0
				383,5

3842	Meier Doris			11552
16096	1,0 F 522	366	50 hv	96,5 SE9
16097	1,0 F 522	367	50 hv	96,0
16098	0,1 F 522	368		hv 96,0
16099	0,1 F 522	369	50 hv	96,0
				384,5

3843	Hölsken Uwe			11736
16100	1,0 T 399	163		sg 95,5
16101	1,0 T 399	366	50 hv	96,0
16102	1,0 T 399	367	50 g	93,5
16103	0,1 T 399	369	50 sg	95,5
				380,5

3843 a	Drechsler Ottokar			10274
16103a	1,0 B 248	366	45 hv	96,0
16103b	1,0 B 248	367	45 V	97,0 ZDRKE
16103c	1,0 B 248	3612		V 97,0 ZDRKE
16103d	0,1 B 248	3624	45 sg	95,5
				385,5

3844	Bayerl Walter			11776
16104	1,0 B 648	365	45 sg	95,0
16105	1,0 B 648	367	45 sg	95,0
16106	1,0 B 648	468	45 sg	95,0
16107	0,1 B 648	4614		sg 95,5
				380,5

3845	Marx Hans-Werner			12330
16108	1,0 SR 102	4615	70 hv	96,0
16109	1,0 SR 102	4616	70 sg	95,5
16110	0,1 SR 102	4631	70 sg	95,5
16111	0,1 SR 102	4632	70 sg	95,0
				382,0

3846	Dunko Matthias			12421
16112	1,0 S 207	6630	70 sg	95,0
16113	1,0 S 207	6632	75 sg	94,0
16114	0,1 S 207	6633	70 sg	95,0
16115	1,0 S 207	4617	75 sg	94,0
				378,0

3847	Burkard Josef jun.			13139
16116	1,0 B 341	263		hv 96,0
16117	1,0 B 341	264	65 sg	95,0
16118	0,1 B 341	2615		sg 95,5
16119	0,1 B 341	2616		sg 94,5
				381,0

3848 Baierova Miroslava 13387

16120	1,0 C 36	601	28 g	93,5
16121	1,0 C 36	602	28 g	93,5
16122	0,1 C 36	603	28 sg	94,0
16123	0,1 C 36	606	28 sg	95,5
				376,5

3848 a Drechsler Ottokar 10274

16123a	1,0B248	163	45 sg	95,5
16123b	0,1B248	3626	45 hv	96,5 EP4
16123c	1,0B3617	3617	45 hv	96,0 EP6
16123d	1,0B248	3622	45 sg	95,5
				383,5

3849 Andres Matthias 13557

16124	1,0		l.	0,0
16125	1,0		l.	0,0
16126	0,1		l.	0,0
16127	0,1		l.	0,0
				0,0

3850 Meier Doris 11552

16128	1,0 F 522	5623	50 sg	95,5
16129	1,0 F 522	5625	50 hv	96,0
16130	1,0 F 522	5626	50 sg	94,5
16131	0,1 F 522	5629	50 sg	95,5
				381,5

3851 Bayerl Walter 11776

16132	1,0 B 648	363	45 hv	96,0
16133	1,0 B 648	4612	45 sg	95,5
16134	0,1 B 648	4613		sg 95,5
16135	1,0 B 648	4619	45 sg	95,5
				382,5

3852 Sauter Rudolf 10941

16136	1,0 Z 407	5611		sg 94,5
16137	0,1 Z 407	3618	40 hv	96,0
16138	0,1 Z 407	3620	40 hv	96,0
16139	0,1 Z 407	3622	40 sg	95,5
				382,0

3852 a Wendt Frank 10084

16139a	1,0S114	1610	40 hv	96,0
16139b	0,1S114	1611	40 hv	96,0
16139c	0,1S114	1622	40 sg	95,5
16139d	0,1S114	1623	40 sg	95,5
				383,0

marder braun

Kollektionen:

3853 Wannemacher Timo 10025

16140	1,0 RN29	266	40 sg	94,0
16141	1,0 RN29	4637	40 sg	94,0
16142	1,0 RN29	4640		g 93,5
16143	0,1 RN29	5654	50 g	93,5
				375,0

3854 Naumann Heiko 10200

16144	1,0 H 16	5619	nB	0,0
16145	0,1 H 16	5621		sg 94,5
16146	1,0 H 16	3614	40 g	93,0
16147	0,1 H 16	5623	40 sg	94,5
				282,0

3855 Kulczynski Edeltraud 10253

16148	1,0 C 120	2610		sg 95,0
16149	0,1 C 120	165		sg 94,5
16150	0,1 C 120	161		sg 94,0
16151	0,1 C 120	162		sg 95,0
				378,5

3856 Fromm Kurt 10475

16152	1,0 Z 522	468	60 g	93,0
16153	0,1 Z 522	4612	60 sg	95,0
16154	0,1 Z 522	4613	60 sg	94,0
16155	0,1 Z 522	4614	60 sg	95,0
				377,0

3857 Neu Ralf 10790

16156	1,0 RN 93	362		hv 96,0
16157	1,0 RN 93	363	45 sg	94,5
16158	1,0 RN 93	364	45 hv	96,0 EP7
16159	0,1 RN 93	3619	50 sg	95,0
				381,5

3858 Schmutzler Rudolf 11004

16160	1,0 B 1051		60 hv	96,0 EP5
16161	1,0 B 1051		60 sg	95,5
16162	0,1 B 1051		60 hv	96,5 ZDRKE
16163	0,1 B 1051		hv	96,0 STE
				384,0

3859 Tiemann Manfred 11324

16164	1,0 W 291	2613	45 sg	95,0
16165	0,1 W 291	2614	45 sg	94,5
16166	1,0 W 291	5632		sg 95,0
16167	0,1 W 291	5633	45 sg	95,0
				379,5

Käfig-Nr Geschl Tätö rechts links Vk-Preis € Bewertung
Sammlung-Nr. **Rex marder braun**

3860 Naumann Heiko 10200
16168 1,0 H 16 3614 40 hv 96,0
16169 1,0 H 16 5618 40 sg 95,5
16170 0,1 H 16 5622 40 sg 94,0
16171 0,1 H 16 5624 sg 95,5 EP2
 381,0

3861 Neu Ralf 10790
16172 0,1 RN 93 3621 50 sg 95,0
16173 1,0 RN 93 3624 45 sg 95,0
16174 1,0 RN 93 5627 45 sg 95,5
16175 1,0 RN 93 5628 45 sg 94,5
 380,0

3862 Tiemann Manfred 11324
16176 0,1 W 291 2615 45 sg 95,5
16177 1,0 W 291 4618 45 sg 95,0
16178 1,0 W 291 5625 45 sg 94,5
16179 0,1 W 291 5626 45 sg 95,0
 380,0

3863 Schmidt ZGM 13183
16180 1,0 T 542 6625 70 hv 96,0 EP4
16181 0,1 T 542 6627 70 g 93,0
16182 0,1 T 542 6629 70 sg 95,5
16183 0,1 T 542 6630 70 sg 95,0
 379,5

Einzeltiere weiblich

Meinecke Klaus 12737

16184 0,1 K 7 264 hv 96,0
16185 0,1 K 7 365 sg 94,0
16186 0,1 K 7 366 60 sg 94,0
16187 0,1 K 7 367 40 sg 94,5

fehfarbig

Kollektionen:

3864 Greis Brunhilde 10072

16188 1,0 W446 162 40 sg 95,5
16189 1,0 W446 163 40 sg 95,0 EP7
16190 0,1 W446 4627 40 g 93,5
16191 0,1 W446 4628 40 sg 95,0
 379,0

3865 Knopke Manfred 11937

16192 1,0 C 313 261 hv 96,0 EP6
16193 1,0 C 313 262 sg 95,0
16194 1,0 C 313 263 sg 95,5
16195 0,1 C 313 4621 sg 95,0
 381,5

Käfig-Nr Geschl Tätö rechts links Vk-Preis € Bewertung
Sammlung-Nr. **Rex fehfarbig**

3866 Bahn Hannelore 11898
16196 1,0 T 96 4618 50 sg 94,5
16197 0,1 T 96 4621 50 g 93,5
16198 1,0 T 96 4635 50 g 93,5
16199 0,1 T 96 4637 50 g 93,5
 375,0

Einzeltiere männlich

Gaskih Patricia 13377

16200 1,0 0,0

orange (gold)

Kollektionen:

3867 Supuka Fam. 13289

16201 1,0 80 sg 95,5
16202 1,0 80 hv 96,0 EP3
16203 0,1 sg 95,5
16204 0,1 hv 96,0
 383,0

Einzeltiere männlich

Gaskih Patricia 13377

16205 1,0 sg 94,5

blaugrau

Kollektionen:

3868 Peterschulte Johannes 10071

16206 1,0 W291 362 sg 94,0
16207 1,0 W291 363 g 93,5
16208 0,1 W291 366 sg 95,0
16209 0,1 W291 367 sg 94,5
 377,0

3869 Böhm Gregor 10384

16210 1,0 S 2 3620 65 sg 94,0
16211 1,0 S 2 3622 65 g 93,5
16212 0,1 S 2 4628 65 sg 94,0
16213 1,0 S 2 4630 65 sg 94,5
 376,0

3870 Faber Steffi 10402

16214 1,0 S 339 363 52 hv 96,5 LB
16215 1,0 S 339 364 52 g 93,5
16216 0,1 S 339 366 54 sg 95,0
16217 1,0 S 339 6618 48 g 93,5
 378,5

3871 Kelter u. Tabellion ZGM 12776

16218 0,1 SR 85 162 sg 94,0
16219 1,0 SR 85 168 V 97,0 ZDRKE
16220 0,1 SR 85 2619 sg 95,0
16221 1,0 SR 85 3620 sg 95,0
 381,0

3872	Kovacs Rene u. Andre				12837
16222	1,0 S 222	161	hv	96,5	ZDRKE
16223	1,0 S 222	163	nB	0,0	
16224	0,1 S 222	167	sg	94,5	
16225	1,0 S 222	1611	g	93,0	
				284,0	

**Slowakischer Rex
 blaugrau
 Kollektionen:**

3873	Supuka Fam.				13289
16226	1,0		sg	95,0	
16227	0,1		sg	94,5	
16228	1,0		sg	94,0	
16229	0,1		sg	94,5	
				378,0	

3874	Adamec Stefan				13295
16230	1,0		g	93,0	
16231	1,0		sg	94,0	
16232	1,0		nB	0,0	
16233	0,1		sg	94,5	
				281,5	

3875	Musák Martin				13296
16234	1,0		g	92,0	
16235	1,0		sg	94,0	
16236	1,0		sg	95,0	
16237	0,1		sg	94,5	
				375,5	



**Rex
 blaugrau
 Kollektionen:**

3876	Schmit Pascal				13353
16238	1,0	55	g	92,0	
16239	1,0	55	g	93,0	
16240	0,1	55	g	93,0	
16241	0,1	55	sg	94,0	
				372,0	

**Slowakischer Rex
 blaugrau
 Kollektionen:**

3877	Dovo Antal				13362
16242	1,0 H0603	1771	sg	94,0	
16243	1,0 H0603	1772	sg	95,0	EP7
16244	0,1 H0603	1777	nB	0,0	
16245	0,1 H0603	1778	sg	94,0	
				283,0	

3878	Krajcír Peter				13480
16246	1,0	45	sg	94,5	
16247	1,0	45	g	92,0	
16248	0,1	45	nB	0,0	
16249	0,1	45	sg	94,0	
				280,5	



**Rex
 blaugrau
 Kollektionen:**

3879	Peterschulte Johannes				10071
16250	1,0 W291	569	hv	96,0	
16251	1,0 W291	5610	sg	94,5	
16252	0,1 W291	5612	sg	95,0	
16253	0,1 W291	5613	sg	95,0	EP6
				380,5	

3880	Dunko Matthias				12421
16254	1,0 S 207	161	75	sg	95,5
16255	1,0 S 207	162	70	nB	0,0
16256	1,0 S 207	163	75	hv	96,0
16257	0,1 S 207	367	70	sg	95,0
				286,5	

3881	Müller Thomas u. Enrico				10344
16258	1,0 T 542	166	sg	94,5	
16259	0,1 T 542	168	g	93,5	
16260	0,1 T 542	164	75	sg	95,0
16261	0,1 T 542	2610	75	g	93,5
				376,5	

Einzeltiere weiblich

	Kovacs Rene u. Andre				12837
16262	0,1 S222	1618	g	93,5	



**Angora
 weiß Rotaug
 Kollektionen:**

3882	Mezö Thomas								10068
16263	1,0 C186	4516		sg	94,5				
16264	0,1 C186	4521		hv	96,5	EP5			
16265	0,1 C186	243		hv	96,0				
16266	0,1 C186	244		hv	96,5	EP7			383,5
3883	Pierkas Alois								10096
16267	1,0 R 272	161	40	nB	0,0				
16268	1,0 R 272	166	40	hv	96,0				
16269	0,1 R 272	167	40	hv	96,0	EP4			
16270	0,1 R 272	168	40	sg	95,0				287,0
3884	Storz Werner								11288
16271	1,0 Z 388	5536		sg	94,5				
16272	1,0 Z 388	464		sg	94,5				
16273	0,1 Z 388	465		sg	95,5				
16274	0,1 Z 388	5612		hv	96,0				380,5
3885	Kerstan Meinhard								12105
16275	1,0 R 483	5616	55	l.	0,0				
16276	0,1 R 483	5617	55	l.	0,0				
16277	0,1 R 483	5618	55	l.	0,0				
16278	0,1 R 483	5619	55	l.	0,0				0,0
3886	Diehl Gaby								12227
16279	1,0 H 299	362	45	g	93,5				
16280	1,0 H 299	363	45	g	93,5				
16281	0,1 H 299	365	45	sg	95,0				
16282	0,1 H 299	366	45	sg	94,0				376,0
3887	Welschke Mike								12268
16283	1,0 S 210	5625	70	l.	0,0				
16284	0,1 S 210	5630	70	l.	0,0				
16285	0,1 S 210	5632	70	l.	0,0				
16286	0,1 S 210	5635	70	l.	0,0				0,0

3888	Triebel Rolf								12433
16287	1,0 S 531	465		sg	94,5				
16288	1,0 S 531	466		sg	95,5				
16289	0,1 S 531	4612		sg	94,5				
16290	0,1 S 531	4613		hv	96,0				380,5
3889	Mertel Heinz								13077
16291	1,0 B 926	266	55	sg	95,0				
16292	0,1 B 926	368	55	V	97,0	STE			
16293	0,1 B 926	369	55	hv	96,0	LB			
16294	0,1 B 926	3610	55	hv	96,5				384,5
3890	Thaysen Kai								13312
16295	1,0 1578	5416		g	93,0				
16296	0,1 1578	5411		sg	95,5				
16297	0,1 1578	5301		hv	96,0	EP2			
16298	0,1 1578	54160		sg	94,0				378,5
3891	Bartoschek Jan								13412
16299	1,0 C 16		55	sg	94,5				
16300	1,0 C 16		55	sg	94,0				
16301	0,1 C 16		55	sg	95,5				
16302	0,1 C 16		55	hv	96,0				380,0
3892	Dobrovolny Ing. Jaromir								13415
16303	1,0 C 16	S25	60	sg	95,0				
16304	1,0 C 16	S26	60	g	93,0				
16305	1,0 C 26	S28	60	sg	95,5				
16306	0,1 C 26	S31	60	sg	95,0				378,5
3893	Kosnar Jan								13436
16307	1,0 C 34	P32		g	93,5				
16308	0,1 C 55	P16		sg	94,5				
16309	0,1 C 55	P18		sg	95,0				
16310	0,1 C 75	P34		sg	94,5				377,5
3894	Drobilek Jiri								13437
16311	1,0 C 26	S114	60	g	93,5				
16312	0,1 C 33	S176		g	92,5				
16313	0,1 C 25	S73		g	93,5				
16314	0,1 C 45	S74		g	93,0				372,5

3895	Kral Karel				13448
16315	1,0 C 16	621		sg	94,5
16316	1,0 C 16	622		g	93,0
16317	1,0 C 16	623		g	93,5
16318	0,1 C 16	626		g	93,5
					374,5

3896	Mezö Thomas				10068
16319	1,0 C 186	2610	55	sg	95,5
16320	1,0 C 186	2611	55	hv	96,5 EP1
16321	1,0 C 186	4633	55	sg	94,5
16322	0,1 C 186	2613	55	V	97,0 LVE1
					383,5

3897	Zscharschuch Jens				11728
16323	1,0 S 575	5615	70	hv	96,0 LVE15
16324	0,1 S 575	5617	70	hv	96,5 EP3
16325	0,1 S 575	5618	70	V	97,5 ZDRKE
16326	0,1 S 575	5619	70	hv	96,5
					386,5

3898	Knappe Rita				12719
16327	0,1 D 60	362	70	V	97,0 ZDRKE
16328	0,1 D 60	363	70	V	97,5 ZDRKE
16329	1,0 D 60	364	70	hv	96,5 EP3
16330	0,1 D 60	4611	70	hv	96,5
					387,5

weiß Blauauge
Kollektionen:

3899	Stein Anita				12470
16331	0,1 T13	164		sg	95,5
16332	0,1 T13	165		sg	94,0
16333	1,0 T13	6620		sg	94,0
16334	0,1 T13	6622		sg	95,0
					378,5

russenfarbig schwarz-weiß
Kollektionen:

3900	Enders Klaus				10165
16335	1,0 NS2	955		sg	94,5
16336	0,1 NS2	351	30	sg	94,5
16337	0,1 NS2	352		sg	94,0
16338	0,1 NS2	262		sg	94,5
					377,5

schwarz

Kollektionen:

3901	Bauer Erika				11628
16339	1,0 B2	4619	45	sg	94,5
16340	1,0 B2	4620		sg	95,0
16341	0,1 B2	4621		sg	95,5
16342	0,1 B2	4622	45	sg	94,5
					379,5

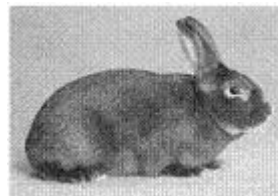

Satin

elfenbein rotäugig

Kollektionen:

3902	Häse Volker				10137
16343	1,0 S296	262	50	sg	95,5
16344	0,1 S296	265	50	sg	95,0
16345	1,0 S296	366	50	hv	96,0
16346	0,1 S296	369	50	hv	96,5
					383,0

3903 Zinke Marco 10765

16347	1,0 H 16	162	100	sg	95,5
16348	0,1 H 16	163	200	hv	96,5
16349	0,1 H 16	165	100	V	97,0 EP2
16350	0,1 H 16	167	100	V	97,0 LB
					386,0

3904 Beckers Giuditto u. Detlef Z 11065

16351	1,0 R 181	3619	50	hv	96,5
16352	0,1 R 181	3620	50	hv	96,5
16353	0,1 R 181	3621	50	hv	96,0
16354	0,1 R 181	3622	50	hv	96,5
					385,5

3905 Manderbach Reinhold 11075

16355	0,1 H 138	1620		V	97,0 LB
16356	1,0 H 138	1626		V	97,0 ZDRKE
16357	0,1 H 138	2637	85	hv	96,5
16358	0,1 H 138	2649	85	V	97,5 ZDRKE
					388,0

3906 Adler Kurt 11099

16359	1,0 C 739	262	60	sg	95,5
16360	0,1 C 739	267	60	hv	96,5
16361	0,1 C 739	2611	60	sg	95,5
16362	0,1 C 739	2612	60	hv	96,5
					384,0

3907 Zilch Lothar 11359

16363 1,0 K 97 162 40 nb 0,0
16364 1,0 K 97 168 40 sg 95,0
16365 0,1 K 97 1612 40 sg 94,5
16366 1,0 K 97 2618 40 sg 94,5
284,0

3908 Lutz Gerhard 11514

16367 1,0 C 188 163 100 V 97,5 ZDRKE
16368 0,1 C 188 165 100 sg 95,0
16369 0,1 C 188 2615 100 sg 95,0
16370 0,1 C 188 2614 100 hv 96,5
384,0

3909 Schützbach Sandra 11844

16371 0,1 Z 407 265 sg 95,5
16372 1,0 Z 407 367 sg 95,0
16373 0,1 Z 407 3614 sg 95,5
16374 0,1 Z 407 4642 hv 96,0
382,0

3910 Klaas Josef 11863

16375 0,1 W 169 562 sg 95,0
16376 0,1 W 169 566 55 hv 96,5
16377 1,0 W 169 567 55 sg 95,5
16378 1,0 W 169 568 55 sg 94,5
381,5

3911 Senser Helmut 12243

16379 1,0 C 91 262 sg 95,5
16380 0,1 C 91 4617 hv 96,0
16381 0,1 C 91 4618 hv 96,5 EP7
16382 0,1 C 91 4620 sg 95,5
383,5

3912 Prax Siegfried 12608

16383 1,0 T 82 161 40 sg 95,5
16384 0,1 T 82 163 40 hv 96,5
16385 1,0 T 82 165 40 sg 95,5
16386 0,1 T 82 166 40 hv 96,0
383,5

3913 Perbix Heinz-Peter 12713

16387 1,0 R 220 5617 sg 95,0
16388 1,0 R 220 5618 sg 95,0
16389 0,1 R 220 4614 60 g 93,5
16390 0,1 R 220 4615 60 g 93,5
377,0

3914 Hollenbach Barbara 12748

16391 1,0 T 596 165 V 97,0 EP1
16392 1,0 T 596 3622 hv 96,5
16393 1,0 T 596 3633 hv 96,0
16394 0,1 T 596 3626 hv 96,5
386,0

3915 Kleine Th. u. Körzig J. ZGM 12788

16395 1,0 T 712 161 30 hv 96,0
16396 1,0 T 712 163 30 sg 94,5
16397 1,0 T 712 165 30 sg 95,0
16398 0,1 T 712 5627 30 sg 95,0
380,5

3916 Schneider Helmut 12971

16399 1,0 C 5 362 sg 95,5
16400 0,1 C 5 364 sg 95,5
16401 0,1 C 5 365 hv 96,0
16402 1,0 C 5 468 sg 95,5
382,5

3917 Krewedl Anton 13020

16403 1,0 D 31 4624 50 sg 95,5
16404 0,1 D 31 4626 50 sg 95,0
16405 0,1 D 31 4627 50 V 97,0 EP3
16406 0,1 D 31 4628 50 hv 96,5
384,0

3918 Rasmussen Eduard 13215

16407 0,1 D 34 50 hv 96,5
16408 1,0 D 34 50 hv 96,5
16409 0,1 D 34 50 hv 96,0
16410 0,1 D 34 50 sg 95,5
384,5

3919 Zinke Marco 10765

16411 1,0 H 16 2610 hv 96,5
16412 1,0 H 16 4640 200 hv 96,5
16413 0,1 H 16 2617 hv 96,0
16414 0,1 H 16 4644 200 V 97,0 LVE7
386,0

3920 Manderbach Reinhold 11075

16415 0,1 H 138 1629 85 V 97,5 ZDRKE
16416 1,0 H 138 2630 hv 96,0
16417 0,1 H 138 2634 85 hv 96,5
16418 0,1 H 138 2638 V 97,0 LB
387,0

3921	Knutas Hans			11356
16419	1,0 K 97	4624	35 sg	95,0
16420	0,1 K 97	4625	35 sg	95,5
16421	0,1 K 97	4626	35 sg	95,0
16422	0,1 K 97	4627	40 sg	95,0
				380,5

3922	Schützbach Sandra			11844
16423	0,1 Z 407	369	sg	95,0
16424	1,0 Z 407	4638	g	93,0
16425	0,1 Z 407	4640	hv	96,0
16426	0,1 Z 407	4641	sg	94,5
				378,5

3923	Keller Johann			12245
16427	1,0 Z 412	163	hv	96,5
16428	1,0 Z 412	165	80 hv	96,5 EP3
16429	0,1 Z 412	2630	80 sg	95,0
16430	0,1 Z 412	2631	80 hv	96,5
				384,5

Einzeltiere weiblich

	Treuel Manfred			12604
16431	0,1 F61	5623	70 hv	96,0
16432	0,1 F61	2624	70 hv	96,5
16433	0,1 F61	5625	70 hv	96,0
16434	0,1 F61	5626	hv	96,5

	Hatje Guenther			12952
16435	0,1 U21	3698	50 sg	95,0
16436	0,1 U21	3699	50 hv	96,0
16437	0,1 U21	46165	50 sg	95,0
16438	0,1 U21	46167	50 hv	96,5

elfenbein blauäugig

Kollektionen:

	3924 Ahlhelm Bernhard			10468
16439	1,0 SR92	264	sg	94,5
16440	1,0 SR92	265	nb	0,0
16441	1,0 SR92	266	hv	96,0
16442	0,1 SR92	268	hv	96,5 EP1
				287,0

	3925 Dorp Fritz			12509
16443	1,0 R 91	362	70 nb	0,0
16444	0,1 R 91	365	70 b	91,5
16445	0,1 R 91	4612	70 sg	94,5
16446	0,1 R 91	4614	70 g	93,0
				279,0

3926	Pritsch Gustav u. Hedwig			13003
16447	1,0 H 240	362	sg	94,5
16448	0,1 H 240	469	50 hv	96,0 EP4
16449	0,1 H 240	5617	50 sg	95,5
16450	1,0 H 240	5626	sg	95,0
				381,0

schwarz

Kollektionen:

	3927 Erne Adolf			11737
16451	1,0 C133	2611	80 sg	95,0
16452	1,0 C133	2612	80 sg	94,0
16453	0,1 C133	269	80 sg	95,0 EP5
16454	0,1 C133	2610	80 sg	94,5
				378,5

	3928 Schmitter Lotte			12246
16455	1,0 Z 412	168	sg	94,0
16456	0,1 Z 412	1611	80 sg	95,0
16457	1,0 Z 412	4628	80 sg	95,5
16458	0,1 Z 412	4632	80 hv	96,5 ZDRKE
				381,0

	3929 Hübner Peter			12692
16459	1,0 B 1167	2610	40 sg	95,5 EP4
16460	1,0 B 1167	2620	40 hv	96,0
16461	0,1 B 1167	4633	40 sg	95,5
16462	0,1 B 1167	4632	40 hv	96,0 EP2
				383,0

blau

Kollektionen:

	3930 Metz Heinrich u. Ingrid ZGM			10015
16463	0,1 H230	366	sg	95,5
16464	0,1 H230	368	sg	95,5
16465	1,0 H230	4610	sg	94,5
16466	0,1 H230	4613	hv	96,0
				381,5

	3931 Geißler Carmen			10805
16467	1,0 B 76	461	55 hv	96,0
16468	1,0 B 76	462	55 sg	95,5
16469	1,0 B 76	464	55 sg	95,5
16470	0,1 B 76	465	sg	95,5
				382,5

	3932 Lindner Anita			11237
16471	1,0 S 609	3610	66 sg	95,5
16472	1,0 S 609	3611	66 sg	94,5
16473	0,1 S 609	4618	66 sg	95,5
16474	0,1 S 609	4620	66 hv	96,5 EP5
				382,0

3933 Ritter Hans				12479
16475	1,0 SR 159 264	50	sg	95,0
16476	0,1 SR 159 266	50	hv	96,5
16477	0,1 SR 159 3617	50	sg	95,5
16478	1,0 SR 159 4618	50	sg	95,5
				382,5
3934 Neuhöfer Iris				12918
16479	0,1 B 1167 467		hv	96,0
16480	1,0 B 1167 461	50	hv	96,0
16481	0,1 B 1167 466	60	sg	95,5
16482	1,0 B 1167 462		hv	96,5
				384,0
3935 Metz Heinrich u. Ingrid	ZGM			10015
16483	1,0 H 230 261		sg	94,0
16484	1,0 H 230 262		sg	94,5
16485	0,1 H 230 263		g	93,5
16486	0,1 H 230 367		hv	96,5
				378,5
3936 Nöppert Wolfgang				11283
16487	1,0 F 158 262	70	hv	96,0 EP6
16488	0,1 F 158 265	70	hv	96,5
16489	0,1 F 158 3613	70	sg	95,5
16490	0,1 F 158 3615	70	hv	96,5 EP7
				384,5
3937 Ritter Hans				12479
16491	1,0 SR 159 4418		sg	94,5
16492	1,0 SR 159 261	50	hv	96,5
16493	1,0 SR 159 263	50	sg	95,5
16494	0,1 SR 159 4620	50	hv	96,5 EP6
				383,0
Kalifornier schwarz				
Kollektionen:				
3938 Söchtig Harm				11925
16495	1,0 F65 2610	50	sg	95,5 EP3
16496	0,1 F65 2611	50	sg	95,0
16497	0,1 F65 2612	50	sg	95,0
16498	0,1 F65 2614	50	hv	96,0
				381,5
3939 Söchtig Harm				11925
16499	1,0 F 65 2626	50	sg	95,5
16500	1,0 F 65 2627	50	hv	96,0
16501	0,1 F 65 2628	50	hv	96,0 EP1
16502	0,1 F 65 2629	50	hv	96,5 LVE11
				384,0

luxfarbig				
Kollektionen:				
3940 Töffels Achim				11231
16503	1,0 R312 162	50	sg	94,0
16504	1,0 R312 164	50	hv	96,0
16505	1,0 R312 3626	50	sg	95,5
16506	0,1 R312 3628	50	sg	95,5
				381,0
3941 Klose Wiard				11833
16507	1,0 U 21 265		sg	95,0
16508	1,0 U 21 266		hv	96,0
16509	0,1 U 21 4618		hv	96,0
16510	0,1 U 21 4619		hv	96,5
				383,5
3942 Geißler Angelika				12643
16511	1,0 B 927 262	80	g	92,5
16512	1,0 B 927 3614	80	hv	96,0
16513	0,1 B 927 264	80	sg	94,0
16514	0,1 B 927 369	80	hv	96,5 EP6
				379,0
3943 Knappe Rita				12719
16515	1,0 D 60 164	55	sg	95,0
16516	1,0 D 60 165	55	sg	95,5
16517	0,1 D 60 167		sg	95,0
16518	0,1 D 60 3617		hv	96,5
				382,0
havanna				
Kollektionen:				
3944 Metz Heinrich u. Ingrid	ZGM			10015
16519	1,0 H230 3617		sg	94,5
16520	0,1 H230 3618		sg	95,5
16521	0,1 H230 3620		sg	94,0
16522	0,1 H230 4625		V	97,0 EP2
				381,0
3945 Bosse Wolfgang				10244
16523	1,0 R 282 264	70	g	93,0
16524	0,1 R 282 265	70	hv	96,0
16525	1,0 R 282 2617	70	hv	96,0 EP6
16526	0,1 R 282 2618	70	hv	96,0
				381,0
3946 Keller Johann				12245
16527	1,0 Z 412 3643	80	hv	96,0
16528	1,0 Z 412 3644	80	sg	95,0
16529	0,1 Z 412 3646	80	sg	95,5
16530	0,1 Z 412 2628	80	sg	95,0
				381,5

Käfig-Nr Geschl Tätö rechts links Vk-Preis € Bewertung
Sammlung-Nr. **Satin havanna**

3947 Groß Gerhard 12829
16531 0,1 SR 34 267 60 l. 0,0
16532 0,1 SR 34 2612 60 l. 0,0
16533 1,0 SR 34 262 60 l. 0,0
16534 1,0 SR 34 269 60 l. 0,0
0,0

3948 Groß Gerhard 13240
16535 0,1 SR 34 267 65 hv 96,0
16536 0,1 SR 34 3612 65 hv 96,5
16537 1,0 SR 34 262 65 sg 95,0
16538 1,0 SR 34 369 65 hv 96,5
384,0

3949 Lemme Manfred 13254
16539 0,1 F 123 368 V 97,0 ZDRKE
16540 0,1 F 123 3610 hv 96,0
16541 1,0 F 123 262 sg 95,0
16542 0,1 F 123 5631 sg 95,5
383,5

3950 Lemme Marvin 13255
16543 1,0 FJ 123 3611 sg 95,5
16544 0,1 FJ 123 3613 V 97,0 LB
16545 0,1 FJ 123 3615 sg 95,0
16546 0,1 FJ 123 5637 hv 96,0
383,5

3951 Metz Heinrich u. Ingrid ZGM 10015
16547 0,1 H 230 164 hv 96,0 EP7
16548 0,1 H 230 167 sg 94,0
16549 0,1 H 230 168 sg 95,0
16550 1,0 H 230 2611 hv 96,0
381,0

3952 Erne Adolf 11737
16551 1,0 C 133 264 80 sg 95,5
16552 1,0 C 133 266 80 V 97,0 ZDRKE
16553 0,1 C 133 4612 80 V 97,0 EP1
16554 0,1 C 133 4614 80 V 97,0 EP4
386,5

3953 Keller Johann 12245
16555 1,0 Z 412 167 hv 96,0
16556 1,0 Z 412 169 sg 95,5
16557 1,0 Z 412 1613 80 sg 95,5
16558 0,1 Z 412 1618 80 hv 96,0
383,0

Käfig-Nr Geschl Tätö rechts links Vk-Preis € Bewertung
Sammlung-Nr. **Satin havanna**

3954 Lemme Manfred 13254
16559 1,0 F 123 263 sg 95,5
16560 1,0 F 123 264 sg 95,5
16561 0,1 F 123 5627 hv 96,5 EP5
16562 0,1 F 123 5628 hv 96,0
383,5

3955 Lemme Marvin 13255
16563 1,0 FJ 123 5633 sg 95,0
16564 1,0 FJ 123 5634 sg 94,5
16565 1,0 FJ 123 5635 sg 95,5
16566 0,1 FJ 123 5636 hv 96,5
381,5

chinchilla
Kollektionen:
3956 Klein Hanspeter 11572
16567 1,0 C150 367 50 b 91,5
16568 1,0 C150 369 50 sg 94,0
16569 0,1 C150 368 50 g 93,0
16570 0,1 C150 3610 50 sg 95,0
373,5

rot
Kollektionen:
3957 Weber Alfred 10223
16571 1,0 B248 469 35 sg 94,0
16572 1,0 B248 4610 35 sg 95,0
16573 0,1 B248 464 35 hv 96,0
16574 0,1 B248 466 35 hv 96,0
381,0

3958 Fischer Anne 11005
16575 1,0 B 883 267 46 sg 95,5
16576 1,0 B 883 5622 46 hv 96,5
16577 0,1 B 883 5623 hv 96,0
16578 0,1 B 883 5624 sg 95,0
383,0

3959 Nöppert Wolfgang 11283
16579 1,0 F 158 261 80 sg 95,5
16580 1,0 F 158 263 80 hv 96,5 EP6
16581 0,1 F 158 268 80 sg 94,0
16582 0,1 F 158 267 80 hv 96,5
382,5

3960 Nöppert Marcel u. Tobis 13037
16583 1,0 F 158 3630 80 hv 96,0
16584 1,0 F 158 3631 80 hv 96,0
16585 0,1 F 158 3632 80 sg 95,0
16586 0,1 F 158 3633 80 hv 96,5 EP2
383,5

3961	Nöppert Marcel u. Tobis			13037
16587	1,0 F 158	2611		hv 96,0
16588	1,0 F 158	2614	100	hv 96,0
16589	1,0 F 158	2616		hv 96,5 LB
16590	0,1 F 158	2618	100	hv 96,5 EP4 385,0

Einzeltiere weiblich

Heuer Karin 12424

16591	1,0 G8	5623	45	hv 96,0
16592	1,0 G8	5625	45	sg 95,0
16593	0,1 G8	5628	45	hv 96,0
16594	0,1 G8	5630	45	sg 95,0

hasenfarbig

Kollektionen:

3962 Karavaicuka Dzintra 10041

16595	1,0 LV07	461	65	g 93,5
16596	1,0 LV07	463	65	nB 0,0
16597	0,1 LV07	462	70	g 93,5
16598	0,1 LV07	268	65	g 93,0 280,0

3963 Töffels Bettina 11232

16599	1,0 R 312	262	50	hv 96,5 EP1
16600	1,0 R 312	263	50	hv 96,5 EP7
16601	1,0 R 312	568		sg 95,0
16602	0,1 R 312	5612	V	97,0 ZDRKE 385,0

3964 Herzog Anton + Brunhilde Z 11395

16603	0,1 C 239	262	V	97,0 ZDRKE
16604	0,1 C 239	263		hv 96,0
16605	1,0 C 239	368		sg 95,5
16606	0,1 C 239	369	50	sg 95,0 383,5

3965 Baecker Alexander 13123

16607	1,0 B 248	361	45	l. 0,0
16608	0,1 B 248	364	45	l. 0,0
16609	1,0 B 248	469		l. 0,0
16610	1,0 B 248	4610	45	l. 0,0 0,0

3966 Faust Georg 12205

16611	1,0 B 463	361	70	g 93,5
16612	0,1 B 463	363	70	sg 95,5
16613	1,0 B 463	468	70	sg 95,5
16614	0,1 B 463	4612	70	hv 96,0 380,5

3967 Geißler Angelika				12643
16615	1,0 B 927	261	80	sg 95,0
16616	1,0 B 927	262	80	g 93,5
16617	0,1 B 927	264	80	hv 96,0
16618	0,1 B 927	265	80	sg 94,0 378,5

3968 Baecker Alexander 13123

16619	1,0 B 248	466	45	l. 0,0
16620	0,1 B 248	468	45	l. 0,0
16621	1,0 B 248	4623	45	l. 0,0
16622	0,1 B 248	4624	45	l. 0,0 0,0

Einzeltiere männlich

Karavaicuka Dzintra 10041

16623	1,0 LV07	15257	70	oB 0,0
16624	1,0 LV07	12521	65	oB 0,0

Einzeltiere weiblich

Karavaicuka Dzintra 10041

16625	0,1 LV07	4518	65	sg 94,5
--------------	----------	------	----	---------

thüringerfarbig

Kollektionen:

3969 Weber Elfi 10224

16626	1,0 B248	4611	35	sg 94,5
16627	1,0 B248	4614	35	hv 96,5
16628	0,1 B248	368	35	hv 96,5 EP5
16629	0,1 B248	369	35	sg 95,5 383,0

3970 Lambrecht Walter 10336

16630	1,0 F 101	3614	55	hv 96,5 EP3
16631	1,0 F 101	3615	55	sg 94,5
16632	0,1 F 101	3617	55	sg 95,5
16633	0,1 F 101	3618	55	sg 95,5 382,0

3971 Voigt Roland 10552

16634	1,0 T 315	269	80	sg 95,5
16635	1,0 T 315	2611	80	hv 96,0
16636	1,0 T 315	5620	80	hv 96,5 EP1
16637	0,1 T 315	264	85	sg 95,5 383,5

3972 Fischer Christoph u. Karin ZI 10659

16638	1,0 B 1167	369	80	hv 96,5
16639	1,0 B 1167	3610	80	hv 96,0
16640	1,0 B 1167	3611	80	sg 95,5
16641	0,1 B 1167	5630	V	97,0 ZDRKE 385,0

Käfig-Nr Geschl Tätö rechts links Vk-Preis € Bewertung
Sammlung-Nr. **Satin thüringerfarbig**

3973	Steinchen Erich				11755
16642	1,0 F 503	168	58	hv	96,0
16643	1,0 F 503	2639	58	hv	96,5 EP2
16644	0,1 F 503	2628	58	hv	96,0
16645	0,1 F 503	2619	58	sg	95,0
					383,5
3974	Müller Albert				12004
16646	1,0 B 322	3628	45	V	97,0 ZDRKE
16647	0,1 B 322	3617	45	hv	96,5 EP3
16648	0,1 B 322	3631	50	hv	96,0
16649	0,1 B 322	3638	50	V	97,0 LVE
					386,5
3975	Völker Magda				12088
16650	1,0 B 1262	3619		l.	0,0
16651	0,1 B 1262	3620		l.	0,0
16652	0,1 B 1262	3621		l.	0,0
16653	0,1 B 1262	3622		l.	0,0
					0,0
3976	Weinert Ralf				12138
16654	1,0 S 114	361		sg	95,0
16655	1,0 S 114	362		sg	95,5
16656	1,0 S 114	363		hv	96,0
16657	0,1 S 114	365		hv	96,0
					382,5
3977	Meyer Heinz				12357
16658	0,1 B 2	4638		hv	96,0
16659	0,1 B 2	4628	60	sg	94,5
16660	1,0 B 2	4625		sg	94,5
16661	1,0 B 2	268	60	hv	96,5 EP4
					381,5
3978	Lehling Reinhard				12598
16662	1,0 F 122	4629		hv	96,5
16663	0,1 F 122	4633		hv	96,5 EP5
16664	0,1 F 122	4649	50	sg	95,0
16665	0,1 F 122	4650	50	sg	95,0
					383,0
3979	Hanten Dagmar				12797
16666	1,0 R 198	362	50	sg	95,0
16667	1,0 R 198	364	50	sg	95,0
16668	1,0 R 198	4614	50	sg	94,5
16669	0,1 R 198	4615	50	sg	94,5
					379,0

Käfig-Nr Geschl Tätö rechts links Vk-Preis € Bewertung
Sammlung-Nr. **Satin thüringerfarbig**

3980	Leidheiser Heinrich				13136
16670	1,0 K 129	161	50	V	97,0 SE4
16671	1,0 K 129	164	50	sg	95,5
16672	0,1 K 129	166	50	sg	95,5
16673	0,1 K 129	167	50	hv	96,0
					384,0
3981	Lambrecht Walter				10336
16674	0,1 F 101	3619	55	hv	96,0
16675	0,1 F 101	3620		V	97,0 ZDRKE
16676	1,0 F 101	5628	55	sg	95,5
16677	1,0 F 101	5631	55	hv	96,0
					384,5
3982	Fischer Christoph u. Karin Zi				10659
16678	1,0 B 1167	5623	80	hv	96,0
16679	0,1 B 1167	5624	80	hv	96,0
16680	1,0 B 1167	6635		hv	96,5 LB
16681	0,1 B 1167	6636		sg	95,5
					384,0
3983	Beckers Giuditto u. Detlef Z				11065
16682	1,0 R 181	462	50	sg	95,5
16683	0,1 R 181	465	50	sg	95,5
16684	0,1 R 181	466	50	sg	95,5
16685	0,1 R 181	467	50	sg	95,5
					382,0
Einzeltiere weiblich					
Völker Magda					
					12088
16686	0,1 B1262	363		l.	0,0
16687	0,1 B1262	364		l.	0,0
16688	0,1 B1262	3616		l.	0,0
16689	0,1 B1262	3617		l.	0,0
rhönfarbig					
Einzeltiere männlich					
Honnef Michael jun.					
					10708
16690	1,0 NR24	164	50	hv	96,0
Einzeltiere weiblich					
Honnef Michael jun.					
					10708
16691	0,1 NR242	154	50	sg	94,0
16692	0,1 NR242	268	50	sg	95,0

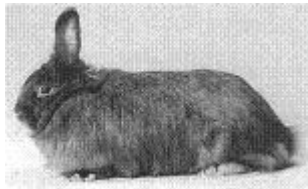

**Fuchs
 weiß rotäugig
 Kollektionen:**

3984 Haselbacher Matthias		12162	
16693	1,0 S707	70	hv 96,0
16694	1,0 S707	70	hv 96,5 EP2
16695	1,0 S707	70	sg 95,5
16696	0,1 S707	70	sg 94,0
		382,0	
3985 Soderer Franz jun.		12426	
16697	0,1 B 140 166		hv 96,5 EP4
16698	1,0 B 140 167		hv 96,5
16699	0,1 B 140 169		V 97,5 ZDRKE
16700	1,0 B 140 1610		hv 96,5
		387,0	

3986 Mäser Franz		13595	
16701	1,0	45	hv 96,5 EP5
16702	1,0	45	sg 95,0
16703	0,1	45	hv 96,0
16704	0,1	45	sg 95,0
		382,5	

**weiß blauäugig
 Kollektionen:**

3987 Hustedt Horst		12364	
16705	1,0 F563 4613	60	hv 96,0
16706	0,1 F563 4614	60	hv 96,5 EP4
16707	0,1 F563 4615	60	sg 95,0
16708	0,1 F563 4616	60	hv 96,5
		384,0	

**schwarz
 Kollektionen:**

3988 Hofmann Peter		10110	
16709	1,0 S295 166	45	hv 96,0
16710	1,0 S295 167	45	sg 95,5
16711	0,1 S295 162	45	hv 96,0
16712	0,1 S295 163	45	hv 96,0
		383,5	

3989 Wirth Erwin		11773	
16713	0,1 B 601 161	48	sg 95,5
16714	0,1 B 601 162	48	sg 94,0
16715	1,0 B 601 369	48	hv 96,0
16716	0,1 B 601 3610	48	sg 94,5
		380,0	

3990 Paxian Jürgen		12644	
16717	1,0 Z 337 362		sg 95,5
16718	1,0 Z 337 4616		sg 95,0
16719	0,1 Z 337 4615		hv 96,0 EP7
16720	0,1 Z 337 363		sg 95,5
		382,0	

**blau
 Kollektionen:**

3991 Siegel Thomas		13095	
16721	1,0 S548 462		sg 95,0
16722	0,1 S548 463		sg 95,5
16723	0,1 S548 465		hv 96,0
16724	0,1 S548 466		sg 94,0
		380,5	

**havanna
 Kollektionen:**

3992 Knuschke Horst		12084	
16725	1,0 S197 163	55	sg 95,0
16726	1,0 S197 164	55	hv 96,0
16727	0,1 S197 166	60	hv 96,60
16728	0,1 S197 167	55	hv 96,5 STE
		384,1	

3993 Nötzli Hans		13673	
16729	1,0	3328	hv 96,0
16730	1,0	3328	sg 94,5
16731	1,0	3328	50 hv 96,0 EP6
16732	0,1	3328	50 sg 95,0
		381,5	

3994 Wirth Erwin		11773	
16733	1,0 B 601 468	48	sg 95,5
16734	0,1 B 601 469	48	sg 95,0
16735	0,1 B 601 5613	48	sg 95,5
16736	0,1 B 601 5615	48	hv 96,0
		382,0	

fehfarbig

Kollektionen:

3995 Paulke Dirk					11854
16737	1,0 J96	261	50	sg 94,5	
16738	0,1 J96	262		sg 94,5	
16739	0,1 J96	263		sg 95,5	
16740	1,0 J96	365		sg 94,0	378,5
3996 Paxian Jürgen					12644
16741	1,0 Z 337	4636		sg 95,0	
16742	0,1 Z 337	4637		sg 94,5	
16743	0,1 Z 337	262		sg 95,5	
16744	0,1 Z 337	263		hv 96,0LB	381,0
3997 Paxian Jürgen					12644
16745	1,0 Z 337	366		hv 96,0EP2	
16746	1,0 Z 337	468		sg 94,5	
16747	0,1 Z 337	4610		hv 96,0EP1	
16748	0,1 Z 337	367		sg 95,0	381,5

chinchilla

Kollektionen:

3998 Kälin Sylvia					13658
16749	1,0		50	sg 95,0	
16750	1,0		50	sg 95,0	
16751	0,1		50	sg 95,0	
16752	0,1		50	sg 94,0	379,0

Jamora

Kollektionen:

3999 Lanzke Simone					10822
16753	0,1 D60	162	40	g 93,5	
16754	1,0 D60	2615	50	b 90,0	
16755	0,1 D60	4619	40	nB 0,0	
16756	0,1 D60	4620	40	g 92,0	275,5
4000 Findt Heiko u. Sandra ZGM					11014
16757	0,1 H 532	4626	50	hv 96,0EP2	
16758	0,1 H 532	164		g 93,0	
16759	0,1 H 532	4625	50	sg 95,0	
16760	1,0 H 532	4622		sg 94,0	378,0

4001 Fleckenstein Elisabeth 12275

16761	1,0 H 510	361		55 g 92,5	
16762	1,0 H 510	362		55 b 90,5	
16763	0,1 H 510	365		55 g 93,0	
16764	0,1 H 510	469		55 sg 94,0	370,0

4002 Viehweger Angelika 12620

16765	1,0 S 295	142	40	sg 94,0	
16766	0,1 S 295	146		sg 94,5	
16767	0,1 S 295	153		sg 94,5	
16768	1,0 S 295	1515	40	sg 94,5	377,5

4003 Roth Hagen 12420

16769	1,0 T 165	4611	35	sg 94,0	
16770	0,1 T 165	4613	35	sg 94,5	
16771	0,1 T 165	4614	35	sg 95,0	
16772	0,1 T 165	4615	35	hv 96,0ZDRKE	379,5

Löwenkopf

weiß

Kollektionen:

4004 Woods Lionda Swd 13379

16773	1,0 06C	04412		sg 94,5	
16774	0,1 06C	04413		sg 94,5	
16775	0,1 06C	03525		hv 96,5ZDRKE	
16776	0,1 06C	03526		sg 94,5	380,0

madagaskar

Kollektionen:

4005 Taylon Joyce 13380

16777	1,0 06C	04417		oB 0,0	
16778	1,0 06C	04414		g 93,5	
16779	0,1 06C	04415		sg 95,0	
16780	0,1 06C	04416		sg 94,0	282,5



**Angorazwerge
 weiß blauäugig
 Kollektionen:**

4006	Deravet Richard				13319
16781	1,0	51698	nB	0,0	
16782	1,0	63507	sg	95,5	
16783	1,0	63514	69	hv	96,0 EP7
16784	0,1	4457	sg	94,0	285,5

Zwerg Castor-Rex

Kollektionen:

4007	Nebeling Friedhelm				10756
16785	1,0 H17	6635	70	sg	95,0
16786	1,0 H17	6638	70	sg	94,5
16787	0,1 H17	4612	70	sg	95,0
16788	0,1 H17	6640	70	sg	94,0
					378,5
4008	Gerger Franz				11322
16789	1,0 Z 234	467	70	sg	94,5
16790	1,0 Z 234	468	70	sg	94,5
16791	1,0 Z 234	469	70	sg	94,5
16792	0,1 Z 234	4610	80	sg	94,0
					377,5
4009	Weinert Horst				12294
16793	0,1 K 117	3611		sg	95,0
16794	1,0 K 117	4612		sg	95,0
16795	0,1 K 117	4615		sg	95,0
16796	0,1 K 117	6629		g	92,5
					377,5
4010	Konze Peter u. Patrick ZGM				12864
16797	1,0 W 53	468		sg	94,5
16798	1,0 W 53	469		sg	94,0
16799	0,1 W 53	4612		sg	94,0
16800	0,1 W 53	4613		sg	94,5
					377,0

4011	Gottschlich Sebastian				12872
16801	1,0 W 169	564		hv	96,0 EP7
16802	0,1 W 169	565		nB	0,0
16803	0,1 W 169	566		g	93,5
16804	0,1 W 169	567		g	92,5
					282,0
4012	Werner Sandra				10867
16805	1,0 S 449	6625	20	hv	96,0 EP3
16806	1,0 S 449	6626	20	sg	95,0
16807	0,1 S 449	7628	20	sg	94,5
16808	0,1 S 449	7629	20	hv	96,0 ZDRKE
					381,5
4013	Dreßel Uwe				10997
16809	1,0 T 439	461	55	g	93,0
16810	1,0 T 439	667	55	sg	94,0
16811	0,1 T 439	668		g	93,0
16812	0,1 T 439	669	55	g	92,0
					372,0
4014	Ehlers Matthias				11254
16813	1,0 S 658	361	35	g	93,5
16814	0,1 S 658	6611	35	g	93,0
16815	1,0 S 658	668		sg	94,5
16816	0,1 S 658	6612	35	g	93,0
					374,0
4015	Kühn Siegfried				11719
16817	0,1 H 17	4628		hv	96,0
16818	1,0 H 17	4630		sg	94,5
16819	0,1 H 17	4631		sg	95,5
16820	0,1 H 17	4632		sg	95,0
					381,0
4016	Huppertz Alfred				13324
16821	1,0		40	nB	0,0
16822	1,0		40	g	93,5
16823	1,0		40	sg	94,5
16824	0,1		40	g	93,5
					281,5
Einzeltiere männlich					
Günther Hartmut 13234					
16825	1,0 T151	569	55	sg	95,0
16826	1,0 T151	5613	55	sg	94,0

Slowakische Pastell Rexzwerge

Kollektionen:

4017	Supuka Fam.								13289
16827	1,0		hv	96,0	EP7				
16828	1,0		sg	94,5					
16829	0,1		sg	95,0					
16830	0,1		sg	94,5					380,0

Zwerg Dalmatiner-Rex schwarz

Kollektionen:

4018	Reiß Rolf								10853
16831	1,0 S543	461	60 g	93,0					
16832	1,0 S543	462	60 g	93,5					
16833	0,1 S543	465	60 sg	94,5					
16834	0,1 S543	466	60 sg	94,0					375,0

4019 Schweika Kurt u. Susanne Z 12085

16835	1,0 W 610	5615	100 sg	95,0					
16836	0,1 W 610	469	100 hv	96,0	ZDRKE				
16837	0,1 W 610	5617	100 sg	95,5					
16838	0,1 W 610	5620	hv	96,0	STE				382,5

4020 Köhler Harald 13041

16839	0,1 F 61	4610	70 nB	0,0					
16840	1,0 F 61	5615	65 sg	95,5					
16841	1,0 F 61	5616	65 hv	96,0	EP4				
16842	0,1 F 61	6619	70 sg	94,0					285,5

4021 Ludwig Claudia 13132

16843	0,1 B 1141	468	75 hv	96,0	EP5				
16844	0,1 B 1141	469	75 sg	95,5					
16845	1,0 B 1141	4610	hv	96,0	EP3				
16846	0,1 B 1141	4613	75 sg	95,0					382,5

4022 Papritzki Tatjana 13148

16847	1,0 F 542	364	80 sg	94,5					
16848	1,0 F 542	5615	80 sg	95,0					
16849	1,0 F 542	5618	80 sg	95,5					
16850	0,1 F 542	365	80 sg	95,0					380,0

4023 Schwenkreis Erwin 10304

16851	1,0 B 361	4615	50 hv	96,0	EP4				
16852	1,0 B 361	4617	50 sg	94,5					
16853	1,0 B 361	4618	50 hv	96,0	EP1				
16854	0,1 B 361	5642	50 sg	94,0					380,5

4024 Ludwig Claudia 13132

16855	1,0 B 1141	462	75 hv	96,0	EP6				
16856	1,0 B 1141	464	75 sg	94,0					
16857	1,0 B 1141	465	75 sg	94,5					
16858	0,1 B 1141	466	75 sg	94,5					379,0

4025 Schmidt ZGM 13183

16859	0,1 T 542	4630	50 hv	96,0	EP5				
16860	0,1 T 542	6642	50 sg	95,0					
16861	1,0 T 542	6640	50 hv	96,0					
16862	0,1 T 542	4621	50 sg	95,5					382,5

4026 Jensen Bent 13311

16863	1,0		sg	95,0					
16864	1,0		hv	96,0	LVE1				
16865	0,1		sg	94,0					
16866	0,1		sg	95,5					380,5

Zwerg Rhön-Rex

Kollektionen:

4027	Gerker Michael								11872
16867	0,1 I84	5614	55 g	93,5					
16868	0,1 I84	6615	sg	94,5					
16869	1,0 I84	7618	hv	96,0	EP6				
16870	0,1 I84	7621	sg	95,0					379,0

Zwerg Otter-Rex

Kollektionen:

4028	Strobach Marion								10825
16871	1,0 D341	451	40 g	93,5					
16872	1,0 D341	452	40 sg	94,0					
16873	0,1 D341	453	40 sg	95,0					
16874	1,0 D341	669	40 sg	94,0					376,5

**Zwerg Loh-Rex
schwarz**

Kollektionen:

4029	Schmidt Wolfgang				11646
16875	1,0 W245	9536	46	sg	94,5
16876	1,0 W245	6646	46	l.	0,0
16877	1,0 W245	6647	46	sg	95,0
16878	0,1 W245	6648	46	l.	0,0
					189,5

4030	Wilpert Gerhard				11787
16879	1,0 B 1145	468		hv	96,5 ZDRKE
16880	0,1 B 1145	463		hv	96,0 LB
16881	0,1 B 1145	464		sg	95,5
16882	0,1 B 1145	465		sg	95,0
					383,0

4031	Schmidt Wolfgang				11646
16883	1,0 W 245	6636		sg	95,0
16884	1,0 W 245	6638		sg	95,5
16885	0,1 W 245	6640		sg	95,5
16886	1,0 W 245	6644		g	93,0
					379,0

4032	Hutzler Andreas				12022
16887	1,0 B 937	561	40	sg	94,0
16888	0,1 B 937	564	40	g	92,5
16889	0,1 B 937	5617	40	g	93,0
16890	0,1 B 937	5620	40	sg	94,0
					373,5

blau

Kollektionen:

4033	Stolpe Gerd				12029
16891	1,0 S982	7512		sg	94,0
16892	1,0 D177	561		sg	95,0
16893	0,1 D177	564	40	g	93,5
16894	0,1 D177	565	40	sg	94,5
					377,0

4034	Stolpe Gerd				12029
16895	0,1 B 937	654		sg	94,0
16896	1,0 D 177	562	40	g	92,0
16897	1,0 D 177	563	40	g	93,5
16898	0,1 D 177	566		sg	94,5
					374,0

**Zwerg Russen-Rex
schwarz-weiß**

Kollektionen:

4035	Rübsam Matthias				10983
16899	1,0 T28	566	40	sg	95,0
16900	1,0 T28	568	40	hv	96,5 ZDRK
16901	0,1 T28	5622	40	sg	94,5
16902	0,1 T28	5623		sg	95,5
					381,5



**Zwerg-Rex
weiß Rotaugen**

Kollektionen:

4036	Weißmann Wolfgang				10641
16903	1,0 F144	265	35	g	93,5
16904	0,1 F144	264	35	nB	0,0
16905	0,1 F144	262	35	sg	95,5
16906	0,1 F144	3613	35	nB	0,0
					189,0

4037	Worch Uwe				10882
16907	1,0 G 422	5516		sg	95,5
16908	1,0 G 422	261		hv	96,0 EP6
16909	1,0 G 422	3627		hv	96,0
16910	0,1 G 422	263		sg	94,0
					381,5

4038	Lang Hermann				11101
16911	0,1 Z 267	4619	60	sg	95,0
16912	1,0 Z 267	4621	60	hv	96,0
16913	1,0 Z 267	4622	60	sg	95,5
16914	1,0 Z 267	4623	60	hv	96,5 LB
					383,0

4039	Cloppenburg Reinhold				11536
16915	1,0 T 24	467	50	sg	95,5
16916	1,0 T 24	468	50	sg	95,5
16917	1,0 T 24	465	50	hv	96,0
16918	0,1 T 24	466	50	hv	96,0
					383,0

4040 Schmutzler Rudolf 11004
16919 1,0 B 1051 hv 96,5 EP1
16920 1,0 B 1051 55 sg 95,5
16921 1,0 B 1051 55 hv 96,0
16922 0,1 B 1051 55 hv 96,0
384,0

4041 Huppertz Alfred 13324
16923 1,0 50 g 93,0
16924 1,0 50 g 93,5
16925 0,1 50 sg 94,5
16926 0,1 50 sg 94,5
375,5

Einzeltiere männlich

Immel Gertrud 11098
16927 1,0 Z410 5610 30 sg 94,5
16928 1,0 Z410 5611 30 sg 94,5
16929 1,0 Z410 5612 30 hv 96,0
16930 1,0 Z410 5613 30 hv 96,0 EP4

schwarz

Kollektionen:

4042 Wagler Volker 10016
16931 1,0 S153 568 hv 96,5 LB
16932 0,1 S153 5610 sg 95,0
16933 0,1 S153 6615 g 93,0
16934 0,1 S153 6616 sg 95,0
379,5

4043 Merkel Xaver 12739
16935 1,0 C 189 467 30 l. 0,0
16936 1,0 C 189 6627 40 l. 0,0
16937 0,1 C 189 6629 l. 0,0
16938 1,0 C 189 6630 l. 0,0
0,0

4044 Zitzmann Herbert 11786
16939 1,0 B 1141 3610 40 sg 94,5
16940 1,0 B 1141 3611 40 sg 94,0
16941 1,0 B 1141 363 50 sg 95,0
16942 0,1 B 1141 367 50 sg 94,0
377,5

blau

Kollektionen:

4045 Dreffke Günter 10768
16943 1,0 H94 464 60 hv 96,5
16944 0,1 H94 465 60 sg 95,0
16945 0,1 H94 668 60 sg 95,5
16946 0,1 H94 6610 60 hv 96,0 EP5
383,0

4046 Aehlig Klaus 12466
16947 1,0 S 175 652 hv 96,0
16948 1,0 S 175 661 sg 95,5
16949 0,1 S 175 653 sg 95,5
16950 0,1 S 175 669 sg 94,0
381,0

4047 Sip Jindrich 13476
16951 1,0 C 15 511 45 sg 94,0
16952 1,0 C 16 516 50 g 93,5
16953 1,0 C 46 5115 45 sg 94,5
16954 0,1 C 16 514 45 sg 95,0
377,0

chinchilla

Kollektionen:

4048 Strobach Marion 10825
16955 1,0 D341 7510 50 oB 0,0
16956 1,0 D341 7511 50 sg 94,0
16957 1,0 D341 553 50 oB 0,0
16958 0,1 D341 667 50 g 93,0
187,0

4049 Stolpe Gerd 12029
16959 1,0 D 177 652 hv 96,0
16960 1,0 D 177 561 35 sg 94,5
16961 1,0 D 177 567 35 sg 94,5
16962 0,1 D 177 566 35 g 93,0
378,0

4050 Stolpe Gerd 12029
16963 1,0 D 177 562 nB 0,0
16964 0,1 D 177 563 35 g 93,5
16965 0,1 D 177 564 35 hv 96,0
16966 0,1 D 177 565 g 93,0
282,5

gelb

Kollektionen:

4051 Hutzler Andreas 12022
16967 0,1 B937 561 40 sg 94,5
16968 0,1 B937 563 40 sg 95,0
16969 1,0 B937 566 40 sg 95,0
16970 1,0 B937 7613 50 sg 94,0
378,5

marder braun

Kollektionen:

4052 Schmidt ZGM					13183
16971	1,0 T542	4614	sg	94,5	
16972	1,0 T542	4616	g	93,0	
16973	0,1 T542	4618	sg	94,0	
16974	0,1 T542	4619	g	92,5	
				374,0	

fehfarbig

Kollektionen:

4053 Aehlig Klaus					12466
16975	1,0 S175	661	50	sg	95,0
16976	1,0 S175	662	50	sg	95,5
16977	0,1 S175	664		hv	96,0
16978	0,1 S175	665		sg	94,5
					381,0

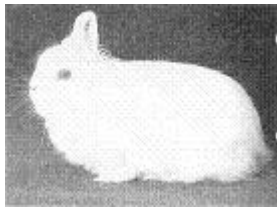

**Fuchszwerg
weiß rotäugig**

Kollektionen:

4054 Meier Norbert					10045
16979	1,0 C25	161	30	hv	96,5 EP5
16980	1,0 C25	162	30	hv	96,0
16981	0,1 C25	366	30	hv	96,5 EP7
16982	0,1 C25	367	30	sg	95,5
					384,5

4055 Franck Jürgen					10205
---------------------------	--	--	--	--	-------

16983	1,0 D 217	161	35	V	97,0 LVE12
16984	1,0 D 217	164	35	sg	95,0
16985	1,0 D 217	665	35	sg	95,0
16986	0,1 D 217	668	35	sg	95,5
					382,5

4056 Harzer Günter					10276
---------------------------	--	--	--	--	-------

16987	1,0 S 739	151		hv	96,0
16988	1,0 S 739	361		hv	96,0
16989	0,1 S 739	446		sg	95,5
16990	0,1 S 739	368		hv	96,0
					383,5

4057 Bommersheim Walter					10306
--------------------------------	--	--	--	--	-------

16991	1,0 H 365	463	30	sg	95,5
16992	0,1 H 365	464	30	hv	96,0
16993	1,0 H 365	5614	30	hv	96,0
16994	0,1 H 365	5616	30	hv	96,0
					383,5

4058 Schmidt Lothar					10342
----------------------------	--	--	--	--	-------

16995	1,0 F 563	461	30	hv	96,0
16996	0,1 F 563	462	30	hv	96,0
16997	0,1 F 563	465	30	hv	96,0
16998	0,1 F 563	466	30	hv	96,5 EP1
					384,5

4059 Hoffmann Werner					12314
-----------------------------	--	--	--	--	-------

16999	1,0 W 120	261	30	hv	96,0
17000	0,1 W 120	263		sg	95,5
17001	0,1 W 120	264	30	V	97,0 ZDRKE
17002	0,1 W 120	267		hv	96,0
					384,5

4060 Harzer Günter					10276
---------------------------	--	--	--	--	-------

17003	1,0 S 739	365		hv	96,5 EP3
17004	1,0 S 739	366		hv	96,0
17005	0,1 S 739	555		V	97,0 STE
17006	0,1 S 739	363		V	97,0 ZDRKE
					386,5

4061 Bommersheim Walter					10306
--------------------------------	--	--	--	--	-------

17007	1,0 H 365	5619	30	sg	94,5
17008	0,1 H 365	5620	30	sg	95,0
17009	1,0 H 365	5622	30	hv	96,0
17010	0,1 H 365	5626	30	hv	96,0
					381,5

4062 Jensen Bent					13311
-------------------------	--	--	--	--	-------

17011	1,0			sg	95,0
17012	0,1			nB	0,0
17013	0,1			hv	96,5
17014	0,1			sg	95,0
					286,5

weiß blauäugig

Kollektionen:

4063 Meier Norbert					10045
---------------------------	--	--	--	--	-------

17015	1,0 C25	263	30	hv	96,0
17016	1,0 C25	464	30	hv	96,0
17017	1,0 C25	466	30	hv	96,0
17018	0,1 C25	468		hv	96,5 EP2
					384,5

4064 Fritzsche Matthias 10231
17019 1,0 S 170 161 hv 96,5 EP6
17020 0,1 S 170 162 100 hv 96,5 EP3
17021 0,1 S 170 5612 hv 96,5 EP4
17022 0,1 S 170 5613 V 97,0 ZDRKE
 386,5

4065 Fritzsche Matthias 10231
17023 1,0 S 170 366 V 97,0 ZDRKE
17024 0,1 S 170 5614 hv 96,5 SE13
17025 0,1 S 170 6623 100 hv 96,5 EP2
17026 0,1 S 170 6629 hv 96,0 EP7
 386,0

**havanna
 Kollektionen:**

4066 Meier Norbert 10045
17027 1,0 C25 263 30 sg 94,0
17028 0,1 C25 368 30 sg 95,0
17029 0,1 C25 3612 30 g 93,5
17030 0,1 C25 4616 30 sg 95,5
 378,0

**fehfarbig
 Kollektionen:**

4067 Fritzsche Matthias 10231
17031 1,0 S170 166 sg 95,0
17032 0,1 S170 252 50 sg 95,0
17033 0,1 S170 269 sg 95,5
17034 0,1 S170 4618 g 93,5
 379,0

Cavia

**Glatthaar Agouti
 gold
 Einzeltiere männlich
 Gemeinhardt Petra** 13717

17035 1,0 hv 95,5
**solid gold
 Einzeltiere weiblich
 König Caro** 13731

17036 0,1 sg 94,5
**grau
 Einzeltiere männlich
 Wilhelmsson Lena & Corne** 13740

17037 1,0 hv 95,0
17038 1,0 hv 97,0 EP4

**silber
 Kollektionen:
 4068 Heise Carola** 13729

17039 1,0 hv 97,0 EP5
17040 0,1 hv 95,5
17041 0,1 hv 97,5 LVE13
17042 0,1 hv 95,0
 385,0

**Einzeltiere weiblich
 Wilhelmsson Lena & Corneli** 13740
17043 0,1 sg 94,5

**solid silber
 Einzeltiere weiblich
 Mydlárová Petra** 13746
17044 0,1 sg 94,5

**Glatthaar Einfarbig
 schwarz
 Kollektionen:
 4069 De Clercq Geert** 13754

17045 1,0 25 nb 0,0
17046 1,0 25 nb 0,0
17047 0,1 nb 0,0
17048 0,1 nb 0,0
 0,0

**Einzeltiere männlich
 van Vliet Evelyne** 13751
17049 1,0 sg 94,0
Gemeinhardt Petra 13717
17050 1,0 sg 94,5

lilac

Einzeltiere männlich

van Vliet Evelyne 13751

17051 1,0 hv 96,0

schokolade

Kollektionen:

4070 Köhler Oliver 13726

17052 0,1 hv 97,5 EP1

17053 0,1 hv 96,5

17054 0,1 hv 95,0

17055 1,0 sg 94,0

383,0

4071 Field Norman 13753

17056 1,0 hv 97,5 EP1

17057 0,1 nb 0,0

17058 0,1 hv 97,0 EP5

17059 0,1 hv 97,5 LB

292,0

4072 van Vliet Evelyne 13751

17060 1,0 hv 96,5

17061 1,0 hv 96,5

17062 0,1 hv 96,5

17063 0,1 V 98,0 ZDRKE

387,5

rot

Kollektionen:

4073 Heise Carola 13729

17064 1,0 sg 94,5

17065 0,1 hv 97,5 EP2

17066 0,1 hv 95,5

17067 0,1 hv 97,0 EP5

384,5

gold d.e.

Einzeltiere weiblich

Drhovská Hana 13750

17068 0,1 nb 0,0

buff

Einzeltiere männlich

Drhovská Hana 13750

17069 1,0 hv 97,5 EP2

Einzeltiere weiblich

Levková Lena 13744

17070 0,1 hv 96,0

crème

Einzeltiere männlich

Levková Lena 13744

17071 1,0 hv 96,0

Vítková, MVDr. Denisa 13745

17072 1,0 sg 94,5

Einzeltiere weiblich

Koch Dr. Christian 13719

17073 0,1 hv 95,5

satin crème

Einzeltiere männlich

Levková Lena 13744

17074 1,0 sg 94,0

Glatthaar Mehrfarbig

dreifarbig

Kollektionen:

4074 de Vaan G. AA. 13758

17075 0,1 sg 93,5

17076 1,0 50 nb 0,0

17077 1,0 50 hv 95,5

17078 1,0 hv 95,0

284,0

Einzeltiere weiblich

de Vaan G. AA. 13758

17079 1,0 sg 94,5

17080 1,0 sg 93,5

17081 1,0 60 sg 93,0

17082 1,0 60 nb 0,0

russen

Einzeltiere männlich

Marshall Dave 13752

17083 1,0 sg 94,5

Einzeltiere weiblich

Marshall Dave 13752

17084 0,1 hv 96,0

dalmatiner-schokolade

Kollektionen:

4075 Nanni Frank 13728

17085 1,0 nb 0,0

17086 1,0 hv 95,0

17087 0,1 hv 96,5

17088 0,1 hv 95,5

287,0

schokolade gold-weiß

Einzeltiere weiblich

Thörn Stina 13742

17089 0,1 nb 0,0

black tan

Kollektionen:

4076 Gemeinhardt Petra 13717

17090 1,0 sg 94,0

17091 0,1 hv 96,5

17092 0,1 sg 94,5

17093 0,1 sg 93,0

378,0

4077 Kroftová, Mgr. Andrea 13749

17094 1,0 nb 0,0

17095 0,1 hv 95,0

17096 0,1 hv 96,0

17097 0,1 sg 93,0

284,0

Einzeltiere weiblich

Fuchs Verena 13735

17098 0,1 hv 96,0

fox

Einzeltiere männlich

Marshall Dave 13752

17099 1,0 sg 92,0

Einzeltiere weiblich

Marshall Dave 13752

17100 0,1 hv 96,0

17101 0,1 sg 94,5

**English Crested
weiß**

Einzeltiere männlich

Egmond, T. B. van 13756

17102 1,0 hv 96,5

weiß d.a.

Einzeltiere männlich

Enick Matthias 13721

17103 1,0 35 sg 93,5

rot

Einzeltiere männlich

Brunner Karl-Wolfgang 13720

17104 1,0 50 nb 0,0

schwarz

Einzeltiere weiblich

Vítková, MVDr. Denisa 13745

17105 0,1 sg 94,5

Egmond, T. B. van 13756

17106 0,1 sg 94,5

crème

Einzeltiere männlich

Egmond, T. B. van 13756

17107 1,0 hv 95,5

17108 1,0 nb 0,0

Koch Dr. Christian 13719

17109 1,0 nb 0,0

solid silber agouti

Einzeltiere weiblich

Mydlárová Petra 13746

17110 0,1 hv 95,0

dreifarbig

Einzeltiere männlich

Thörn Stina 13742

17111 1,0 sg 94,0

17112 1,0 nb 0,0

American Crested

schwarz

Kollektionen:

4078 Enick Matthias 13721

17113 1,0 nb 0,0

17114 1,0 sg 94,5

17115 1,0 sg 92,5

17116 0,1 nb 0,0

187,0

Einzeltiere männlich

Vítková, MVDr. Denisa 13745

17117 1,0 hv 96,0

rot

Einzeltiere männlich

Brunner Karl-Wolfgang 13720

17118 1,0 sg 94,5

Einzeltiere weiblich

Enick Matthias 13721

17119 0,1 hv 95,5

gold p.e.

Einzeltiere weiblich

König Caro 13731

17120 0,1 nb 0,0

solid gold agouti

Einzeltiere männlich

Enick Matthias 13721

17121 1,0 40 hv 95,5

Rosette

rot

Einzeltiere männlich

Koch Dr. Christian 13719

17122 1,0 nb 0,0

brindle

Einzeltiere männlich

Koch Dr. Christian 13719

17123 1,0 hv 96,5

Rex

weiß d.e.

Einzeltiere weiblich

Brodin E. u. Hollander F. 13739

17124 0,1 nb 0,0

buff

Einzeltiere männlich

Lettmair Karin 13714

17125 1,0 hv 96,0

17126 1,0 sg 93,5

17127 1,0 sg 94,0

Einzeltiere weiblich

Lettmair Karin 13714

17128 0,1 hv 96,0

crème

Einzeltiere männlich

Brodin E. u. Hollander F. 13739

17129 1,0 nb 0,0

Lettmair Karin 13714

17130 1,0 sg 93,5

silberagouti

Einzeltiere männlich

Brodin E. u. Hollander F. 13739

17131 1,0 nb 0,0

grauagouti

Einzeltiere männlich

Brodin E. u. Hollander F. 13739

17132 1,0 nb 0,0

Einzeltiere weiblich

Brodin E. u. Hollander F. 13739

17133 0,1 nb 0,0

orangeagouti

Einzeltiere weiblich

Brodin E. u. Hollander F. 13739

17134 0,1 nb 0,0

schildpatt-weiß

Einzeltiere männlich

Lettmair Karin 13714

17135 1,0 sg 94,0

Einzeltiere weiblich

Lettmair Karin 13714

17136 0,1 sg 93,5

US Teddy

rot

Einzeltiere weiblich

Martens Simon 13723

17137 0,1 hv 95,5

schokolade

Kollektionen:

4079 Arand Bernd 13715

17138 1,0 sg 92,5

17139 0,1 sg 92,0

17140 0,1 nb 0,0

17141 0,1 sg 94,0

278,5

Einzeltiere weiblich

Dýnková Eva 13743

17142 0,1 hv 96,0

rot-weiß

Einzeltiere weiblich

Schwassmann Beate 13722

17143 0,1 sg 94,0

17144 0,1 hv 97,5 EP2

schoko-weiß

Einzeltiere weiblich

Domeyer Veronika 13724

17145 0,1 hv 96,5

schildpatt-weiß

Kollektionen:

4080 Sibert Michaela 13730

17146 1,0 20 sg 93,5

17147 0,1 hv 95,5

17148 0,1 sg 94,0

17149 1,0 20 sg 92,5

375,5

schwarz-weiß-rot

Einzeltiere weiblich

Dýnková Eva 13743

17150 0,1 hv 97,5 EP3

schoko-gold-weiß

Kollektionen:

4081 Domeyer Veronika 13724

17151 0,1 hv 96,5

17152 0,1 hv 96,5

17153 0,1 hv 95,5

17154 1,0 hv 95,5
384,0

Einzeltiere männlich

Domeyer Veronika 13724

17155 1,0 sg 93,5

Einzeltiere weiblich

Domeyer Veronika 13724

17156 0,1 hv 95,5

buff/crème/crème-weiß

Kollektionen:

4082 Sanlilar Özgür 13713

17157 1,0 hv 95,0

17158 0,1 hv 97,0 EP6

17159 0,1 hv 95,5

17160 0,1 hv 97,5 EP3
385,0

rotschimmel/rot-weiß/schildpatt-weiß

Kollektionen:

4083 Martens Simon 13723

17161 0,1 hv 97,5 LB

17162 0,1 hv 96,5

17163 0,1 hv 96,0

17164 1,0 hv 95,0
385,0

lilac-gold-weiß/schildpatt-weiß

Kollektionen:

4084 Koch Dr. Christian 13719

17165 1,0 sg 92,5

17166 0,1 sg 94,5

17167 1,0 hv 95,0

17168 0,1 hv 96,5
378,5

Peruaner

weiß d.e.

Einzeltiere weiblich

Vítková, MVDr. Denisa 13745

17169 0,1 nb 0,0

buff

Einzeltiere männlich

Vítková, MVDr. Denisa 13745

17170 1,0 nb 0,0

Mydlárová Petra 13746

17171 1,0 nb 0,0

schwarz

Einzeltiere männlich

Mydlárová Petra 13746

17172 1,0 nb 0,0

Einzeltiere weiblich

Kittel Claudia 13718

17173 0,1 sg 94,0

17174 0,1 sg 92,5

rot-weiß

Kollektionen:

4085 Silberbauer Brigitte 13738

17175 1,0 55 sg 94,0

17176 1,0 55 sg 93,5

17177 1,0 55 sg 93,5

17178 0,1 55 sg 94,5
375,5

Einzeltiere männlich

Rindlisbacher Doris 13759

17179 1,0 30 nb 0,0

schwarz-weiß

Kollektionen:

4086 Kupková Zdenka 13747

17180 1,0 hv 95,0

17181 1,0 hv 96,0

17182 0,1 sg 94,0

17183 0,1 hv 97,0 EP6
382,0

dreifarbig

Einzeltiere männlich

Wilhelmsson Lena & Corne 13740

17184 1,0 nb 0,0

weiß/goldagouti/schwarz-weiß

Kollektionen:

4087 Jüstel Michaela			13712
17185 1,0	sg	94,5	
17186 1,0	sg	92,0	
17187 0,1	sg	94,5	
17188 0,1	sg	93,0	
		374,0	

crème/buff-weiß

Kollektionen:

4088 Plegler Sabine			13727
17189 1,0	sg	94,5	
17190 0,1	nb	0,0	
17191 0,1	hv	95,0	
17192 0,1	hv	95,0	
		284,5	

Sheltie

schwarz-weiß

Einzeltiere männlich

Dýnková Eva			13743
17193 1,0	hv	97,0 EP6	

rot-weiß

Einzeltiere männlich

Geyeregger Karl			13737
17194 1,0	sg	93,5	
17195 1,0	sg	93,0	
17196 1,0	sg	92,5	
17197 1,0	sg	94,5	

Einzeltiere weiblich

Geyeregger Karl			13737
17198 0,1	sg	94,0	
17199 0,1	nb	0,0	

goldagouti-weiß

Einzeltiere männlich

Rose Gabriele			13725
17200 1,0	hv	95,5	

schwarz/schwarz-weiß/rot-weiß

Kollektionen:

4089 Bader Margit			13736
17201 1,0	50 hv	95,5	
17202 1,0	hv	95,0	
17203 0,1	50 hv	97,5 EP3	
17204 0,1	50 nb	0,0	
		288,0	

zweifarbige/buff/dreifarbige

Kollektionen:

4090 Tysk Lena			13741
17205 1,0	hv	97,5 EP4	
17206 0,1	hv	96,5	
17207 0,1	hv	96,5	
17208 0,1	hv	96,5	
		387,0	

dreifarbig/schwarz-weiß

Kollektionen:

4091 Rindlisbacher Doris			13759
17209 0,1	g	91,0	
17210 0,1	40 sg	92,5	
17211 0,1	g	90,0	
17212 1,0	30 g	91,0	
		364,5	

Coronet

schwarz-weiß

Kollektionen:

4092 Bader Margit			13736
17213 1,0	sg	94,5	
17214 1,0	sg	94,5	
17215 0,1	hv	95,5	
17216 0,1	50 sg	93,0	
		377,5	

schwarz/schwarz-weiß/schildpatt-weiß

Kollektionen:

4093 Rindlisbacher Doris			13759
17217 0,1	hv	96,5	
17218 0,1	40 hv	97,5 EP4	
17219 0,1	40 nb	0,0	
17220 1,0	30 sg	92,0	
		286,0	

goldagouti/goldagouti-weiß

Kollektionen:

4094 Fuchs Verena			13735
17221 0,1	sg	93,5	
17222 1,0	sg	93,5	
17223 1,0	hv	95,5	
17224 1,0	sg	94,0	
		376,5	

buffagouti/zweifarbige/schwarz

Kollektionen:

4095 Tysk Lena				13741
17225 0,1	V	98,0	ZDRKE	
17226 0,1	hv	97,5	LB	
17227 1,0	sg	92,5		
17228 1,0	V	98,0	ZDRKE	
		386,0		

rot-weiß/schildpatt-weiß

Kollektionen:

4096 Jüstel Michaela				13712
17229 0,1	sg	93,0		
17230 0,1	hv	96,0		
17231 1,0	hv	96,5		
17232 0,1	sg	94,5		
		380,0		

goldagouti-weiß/schwarz-weiß

Kollektionen:

4097 Kittel Claudia				13718
17233 1,0	hv	95,0		
17234 1,0	hv	95,0		
17235 0,1	hv	97,0	EP7	
17236 0,1	hv	95,5		
		382,5		

rot-weiß/schildpatt-weiß/goldagouti

Kollektionen:

4098 Rose Gabriele				13725
17237 0,1	hv	97,0	EP7	
17238 1,0	35 sg	93,5		
17239 1,0	38 hv	96,0		
17240 1,0	38 hv	95,0		
		381,5		

Texel

rot-weiß

Einzeltiere männlich

Jüstel Michaela				13712
17241 1,0	hv	96,5		
17242 1,0	sg	94,0		

schildpatt-weiß

Einzeltiere weiblich

Rindlisbacher Doris				13759
17243 0,1	sg	94,0		

Alpaca dreifarbig

Einzeltiere weiblich

Brodin E. u. Hollander F.				13739
17244 0,1	nb	0,0		

Merino schwarz-weiß

Einzeltiere männlich

Dýnková Eva				13743
17245 1,0	hv	95,5		

schildpatt-weiß

Einzeltiere männlich

Rindlisbacher Doris				13759
17246 1,0	30 sg	93,0		

rot-weiß/schildpatt-weiß

Kollektionen:

4099 Marschall Anja				13716
17247 1,0	40 V	98,0	STE	
17248 0,1	40 hv	96,5		
17249 0,1	hv	95,0		
17250 0,1	hv	96,5		
		386,0		

Ridge back

lemon-argente

Einzeltiere weiblich

Thörn Stina				13742
17251 0,1	hv	95,0		

Non-Self

lilac-gold-weiß

Einzeltiere weiblich

Thörn Stina				13742
17252 0,1	sg	94,5		
17253 0,1	hv	95,5		

US Teddy weiß d.e.

Einzeltiere weiblich

Luijendijk Patricia				13757
17253a 0,1	30 nb	0,0		

Peruaner goldagouti-weiß

Einzeltiere weiblich

Luijendijk Patricia				13757
17253b 0,1	30 nb	0,0		

Sheltie

rot-weiß

Einzeltiere männlich

Luijendijk Patricia				13757
17253c 1,0	25 nb	0,0		

**US Teddy
 weiß d.e.**

Einzeltiere weiblich

Luijendijk Patricia 13757

17253d),1 nb 0,0

17253e)0,1 nb 0,0

Jugendgruppe



Riesen

grau

Kollektionen:

4100 Hartleb Andreas 12372

17254 1,0 TJ596 1629 120 hv 96,0

17255 0,1 TJ596 1633 120 V 97,0 ZDRK

17256 0,1 TJ596 2655 120 hv 96,5 ZDKJE

17257 0,1 TJ596 2658 120 hv 96,0

385,5

wildgrau / hasengrau

Kollektionen:

4101 Rautenberg Dominik 10607

17258 1,0 R347 1511 120 g 93,5

17259 1,0 WJ 446 265 120 sg 95,5

17260 0,1 WJ 446 269 sg 95,0

17261 0,1 WJ 446 2610 hv 96,0

380,0

4102 Hirschfeld Philipp 11780

17262 1,0 GJ 783 164 160 sg 95,0

17263 1,0 GJ 783 166 160 sg 94,5

17264 1,0 GJ 783 169 160 sg 95,0

17265 0,1 GJ 783 1615 160 sg 94,5

379,0

4103 Seidel Florian 12055

17266 1,0 SJ 376 161 95 sg 95,0

17267 0,1 SJ 376 163 95 hv 96,0

17268 1,0 SJ 376 165 95 sg 95,0

17269 0,1 SJ 376 169 95 hv 96,0

382,0

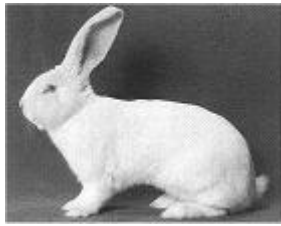

**Riesen, weiß
 Rotaug**
 Kollektionen:

4104 Rautenberg Carolin 10608

17270 1,0 WJ446 2620 120 sg 95,0
17271 1,0 WJ446 2625 100 sg 95,0
17272 1,0 WJ446 2627 100 sg 94,0
17273 0,1 WJ446 2630 120 hv 96,0
 380,0

4105 Dummer Marion 12393

17274 1,0 BJ 735 161 120 g 92,5
17275 0,1 BJ 735 165 250 hv 96,0
17276 0,1 BJ 735 5610 200 hv 96,0 STE
17277 0,1 BJ 735 5611 200 hv 96,0
 380,5

4106 Abele Stefan 12469

17278 1,0 ZJ 424 366 100 sg 94,5
17279 1,0 ZJ 424 367 100 sg 95,0
17280 0,1 ZJ 424 3610 sg 94,5
17281 0,1 ZJ 424 368 90 hv 96,0
 380,0

4107 Döbele Katrin 13031

17282 1,0 ZJ 262 162 sg 94,5
17283 1,0 ZJ 262 163 sg 95,5
17284 0,1 ZJ 262 1627 g 93,5
17285 0,1 ZJ 262 1628 hv 96,5 EP5
 380,0

4108 Grey Jannick 13651

17286 1,0 8127 120 sg 95,0
17287 1,0 2629 120 g 93,0
17288 0,1 hv 96,0
17289 0,1 sg 95,0
 379,0

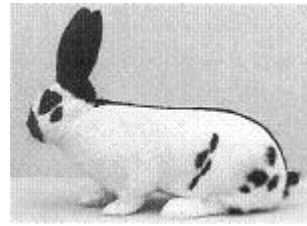

**Riesenschecken
 schwarz-weiß**
 Kollektionen:

4109 Peters Daniel 11749

17290 1,0 FJ158 2614 130 sg 94,0
17291 1,0 FJ158 5621 130 g 93,5
17292 0,1 FJ158 2620 200 sg 94,5
17293 0,1 FJ158 167 130 sg 94,5
 376,5

Einzeltiere weiblich

Schmid Adrian 13648

17294 0,1 sg 95,5 EP3



Widder

wildgrau / hasengrau

Kollektionen:

4110 Dallmann Niklas 11455

17295 1,0 MJ22 165 90 sg 95,5
17296 1,0 MJ22 166 90 sg 95,0
17297 0,1 MJ22 169 90 hv 96,0
17298 0,1 MJ22 3617 90 sg 95,5
 382,0

wildgrau

Kollektionen:

4111 Hartl Stefan 12518

17299 1,0 BJ784 161 75 hv 96,0
17300 1,0 BJ784 166 75 sg 95,0
17301 0,1 BJ784 1613 75 hv 96,0
17302 0,1 BJ784 1614 75 sg 95,0
 382,0

rot

Kollektionen:

4112	Hauk Aron								11289
17303	0,1 CJ25	264		g	93,0				
17304	0,1 CJ25	267		sg	94,0				
17305	1,0 CJ25	263	85	g	93,5				
17306	1,0 CJ25	265	85	sg	94,0				
					374,5				



**Großsilber
hell**

Kollektionen:

4113	Jugenanstalt Neustrelitz ZGM								10914
17307	1,0 MJ25	2639	55	hv	96,0				
17308	0,1 MJ25	2643		hv	96,0				
17309	1,0 MJ25	2644	55	hv	96,5				
17310	0,1 MJ25	2648		hv	96,5	LVJE			
					385,0				
4114	Fischer Rebecca								11670
17311	1,0 TJ 497	162	70	sg	95,5				
17312	0,1 TJ 497	165	70	hv	96,0				
17313	1,0 TJ 497	1611	70	hv	96,0				
17314	1,0 TJ 497	1612	70	hv	96,0				
					383,5				
4115	Tropp Florian								11949
17315	1,0 KJ 131	262	60	V	97,0	ZDKJE			
17316	1,0 KJ 131	263		sg	95,5				
17317	1,0 KJ 131	266	60	hv	96,5				
17318	0,1 KJ 131	269	60	hv	96,0				
					385,0				

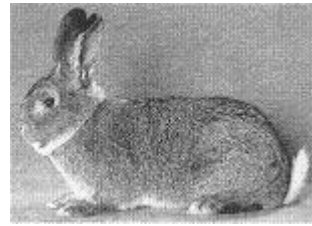

Großschinchilla

Kollektionen:

4116	Hagemann Johannes u.F.ZG								11347
17319	0,1 IJ83	165	75	sg	95,5				
17320	0,1 IJ83	369		hv	96,5	LB			
17321	0,1 IJ83	3610	95	hv	96,0				
17322	1,0 IJ83	3611	80	sg	94,5				
					382,5				
4117	Schuh Wiegand								12877
17323	1,0 GJ 824	5654	50	g	93,5				
17324	1,0 GJ 824	5655	50	sg	95,0				
17325	0,1 GJ 824	5656	50	sg	94,0				
17326	0,1 GJ 824	5657	50	sg	94,0				
					376,5				

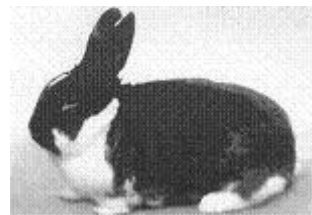

**Mecklenburger-Schecke
schwarz-weiß**

Kollektionen:

4118	Wiederhold Theresa								10631
17327	1,0 TJ596	161	50	hv	96,0				
17328	0,1 TJ596	3610	50	sg	95,5				
17329	1,0 TJ596	4634	50	sg	95,0				
17330	0,1 TJ596	5653	50	hv	96,0				
					382,5				
4119	Bertsche Sebastian								11582
17331	1,0 CJ 544	2614		hv	96,5	EP1			
17332	0,1 CJ 544	2616		hv	96,0				
17333	1,0 CJ 544	2627		sg	95,0				
17334	0,1 CJ 544	2630		hv	96,0				
					383,5				

rot-weiß

Kollektionen:

4120 Bertsche Martin				11583
17335	0,1 CJ544	166	sg	94,0
17336	0,1 CJ544	2622	sg	95,5
17337	1,0 CJ544	2630	sg	94,5
17338	0,1 CJ544	3655	sg	95,5
				379,5

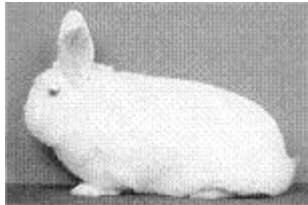

Weißer Neuseeländer

Kollektionen:

4121 Beckmann ZG				10273
17339	1,0 WJ291	266	60 hv	96,5
17340	0,1 WJ291	2614	60 hv	96,5
17341	0,1 WJ291	3622	60 hv	96,5
17342	0,1 WJ291	3633	60 hv	96,0
				385,5
4122 Adler Tom				12048
17343	1,0 BJ 977	261	70 hv	96,0
17344	0,1 BJ 977	263	70 sg	95,0
17345	0,1 BJ 977	264	70 sg	95,5
17346	0,1 BJ 977	265	70 sg	94,5
				381,0
4123 Stute Vanessa				12295
17347	1,0 WJ 427	1638	75 hv	96,0
17348	0,1 WJ 427	1641	75 sg	95,5
17349	1,0 WJ 427	56105	75 hv	96,5
17350	1,0 WJ 427	56106	75 sg	95,0
				383,0
4124 Range Max				12523
17351	1,0 MJ 111	162	35 hv	96,0
17352	0,1 MJ 111	169	35 sg	94,5
17353	0,1 MJ 111	2618	35 sg	95,0
17354	0,1 MJ 111	1610	35 hv	96,0
				381,5
4125 Hengst Franz				12573
17355	1,0 SJ 73	161	70 sg	94,0
17356	0,1 SJ 73	163	70 sg	94,0
17357	0,1 SJ 73	2619	70 sg	95,5
17358	0,1 SJ 73	2620	70 sg	95,5
				379,0

4126 Härtle Oliver				12681
17359	1,0 BJ 930	163	hv	96,5
17360	1,0 BJ 930	164	V	97,0 ZDRKE
17361	1,0 BJ 930	166	hv	96,5
17362	0,1 BJ 930	168	80 hv	96,0
				386,0
4127 Puschitz Roman				13572
17363	1,0		sg	95,5
17364	1,0		sg	95,5
17365	0,1		hv	96,0
17366	0,1		sg	95,5
				382,5

4128 Beckmann ZG				10273
17367	1,0 WJ 291	2610	60 sg	95,5
17368	0,1 WJ 291	4643	60 hv	96,5
17369	0,1 WJ 291	4649	60 hv	96,5
17370	0,1 WJ 291	4652	60 hv	96,5
				385,0

4129 Härtle Oliver				12681
17371	1,0 BJ 930	1610	hv	96,5 LB
17372	1,0 BJ 930	1611	hv	96,5
17373	1,0 BJ 930	1612	sg	95,5
17374	0,1 BJ 930	1613	sg	95,5
				384,0



Blaue Wiener

Kollektionen:

4130 Körper L.-D. u. C.-S. ZG				10102
17375	1,0 FJ233	3629	80 hv	96,5
17376	0,1 FJ233	3631	sg	95,5
17377	1,0 FJ233	3636	V	97,0 STE
17378	0,1 FJ233	3639	V	97,0 LB
				386,0
4131 Müller Dirk u. Susan ZGM				10352
17379	0,1 SJ 251	1617	60 sg	95,0
17380	0,1 SJ 251	1618	60 sg	95,5
17381	1,0 SJ 251	3625	60 sg	95,0
17382	1,0 SJ 251	3626	60 sg	94,5
				380,0

4132 Lindner Sarah 11057

17383 1,0 BJ 438 4619 sg 95,0
17384 0,1 BJ 438 4621 80 hv 96,5
17385 0,1 BJ 438 4622 sg 95,5
17386 1,0 BJ 438 4623 80 hv 96,0
383,0

4133 Kunz Mark 11587

17387 1,0 ZJ 297 3619 hv 96,5 EP5
17388 1,0 ZJ 297 3621 70 sg 94,5
17389 1,0 ZJ 297 3624 70 hv 96,5
17390 0,1 ZJ 297 3625 hv 96,0
383,5

4134 Frey Andreas 11792

17391 1,0 BJ 236 261 hv 96,0
17392 1,0 BJ 236 262 90 hv 96,5
17393 0,1 BJ 236 3619 90 hv 96,5
17394 0,1 BJ 236 3625 90 hv 96,0
385,0

4135 Lippmann Tony 12164

17395 1,0 SJ 707 3649 90 sg 94,5
17396 1,0 SJ 707 3646 90 hv 96,5 EP3
17397 0,1 SJ 707 4664 90 sg 95,5
17398 0,1 SJ 707 4665 hv 96,0
382,5

4136 Olijnyk Tobias 12637

17399 1,0 SJ 612 3612 55 hv 96,0
17400 0,1 SJ 612 263 hv 96,0
17401 0,1 SJ 612 3611 sg 95,0
17402 0,1 SJ 612 369 sg 95,5
382,5

4137 Rösch Daniel 13034

17403 1,0 ZJ 479 361 35 sg 95,0
17404 1,0 ZJ 479 362 35 sg 95,0
17405 0,1 ZJ 479 364 35 nB 0,0
17406 0,1 ZJ 479 365 35 sg 95,5
285,5

4138 Schäfer Christopher 13253

17407 0,1 HJ 251 4613 75 sg 95,5
17408 1,0 HJ 251 469 hv 96,5
17409 0,1 HJ 251 4614 75 V 97,0 ZDRKE
17410 0,1 HJ 251 166 V 97,0 LVJEZ
386,0

4139 Körber L.-D. u. C.-S. ZG 10102

17411 1,0 FJ 233 3622 hv 96,5
17412 0,1 FJ 233 3624 80 hv 96,0
17413 0,1 FJ 233 3630 hv 96,5
17414 0,1 FJ 233 3632 hv 96,5
385,5

4140 Betram Susann 12206

17415 1,0 GJ 386 163 120 hv 96,0
17416 1,0 GJ 386 165 120 hv 96,0
17417 0,1 GJ 386 1614 120 hv 96,0
17418 0,1 GJ 386 1616 120 hv 96,5
384,5

4141 Körber L.-D. u. C.-S. ZG 10102

17419 0,1 FJ 233 3625 80 l. 0,0
17420 1,0 FJ 233 3627 hv 96,5
17421 0,1 FJ 233 3638 l. 0,0
17422 0,1 FJ 233 3640 80 l. 0,0
96,5

Einzeltiere weiblich

Menn Jens

12187

17423 0,1 WJ424 1619 50 hv 96,0
17424 0,1 WJ424 1620 50 hv 96,0
17425 0,1 WJ424 1621 50 sg 95,0
17426 0,1 WJ424 1622 50 sg 95,5

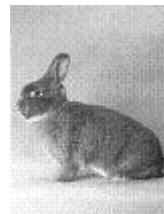

Blaugraue Wiener

Kollektionen:

4142 Ullmann Daniel 10347

17427 1,0 DJ708 163 sg 95,5
17428 0,1 DJ708 164 sg 95,0
17429 1,0 DJ708 267 sg 95,0
17430 1,0 DJ708 268 sg 94,0
379,5

4143 Thierbach Maik 10594

17431 1,0 SJ 532 261 50 sg 94,5
17432 0,1 SJ 532 262 50 g 93,5
17433 0,1 SJ 532 263 50 hv 96,0
17434 0,1 SJ 532 264 50 sg 94,0
378,0

4144 Pfürtsch Anne 11683
17435 0,1 S 115 4517 hv 96,5 EP7
17436 1,0 GJ 407 2611 sg 94,5
17437 0,1 GJ 407 2612 hv 96,0
17438 0,1 GJ 407 2614 sg 94,5
 381,5

4145 Schneider Claudia 11713
17439 1,0 GJ 145 3610 100 sg 94,5
17440 0,1 GJ 145 3615 100 g 93,5
17441 0,1 GJ 145 3612 sg 94,5
17442 0,1 GJ 145 364 sg 95,5
 378,0

4146 Kindervater Henry 11968
17443 1,0 TJ 567 161 90 sg 95,0
17444 0,1 TJ 567 163 90 sg 94,5
17445 0,1 TJ 567 164 90 hv 96,0
17446 0,1 TJ 567 165 90 sg 94,5
 380,0

4147 Sima Marek 13291
17447 1,0 60 sg 94,0
17448 0,1 g 93,5
17449 0,1 60 sg 95,0
17450 0,1 sg 94,5
 377,0

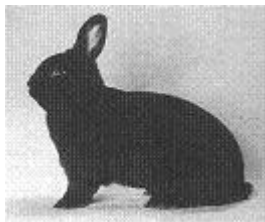

Schwarze Wiener

Kollektionen:

4148 Müller Jens 11037
17451 1,0 SJ47 161 100 hv 96,0
17452 0,1 SJ47 162 sg 94,5
17453 0,1 SJ47 163 100 hv 96,0
17454 0,1 SJ47 164 sg 95,0
 381,5

4149 Bode Florian 11660
17455 1,0 FJ 144 461 hv 96,5
17456 1,0 FJ 144 462 hv 96,0
17457 1,0 FJ 144 463 hv 96,5
17458 0,1 FJ 144 467 hv 96,5
 385,5

4150 Malter Chris-Jan 12323
17459 0,1 FJ 173 361 100 sg 95,5
17460 1,0 FJ 173 362 100 V 97,0 SE J1
17461 1,0 FJ 173 363 100 sg 94,0
17462 1,0 FJ 173 364 100 sg 95,0
 381,5



Graue Wiener

grau

Kollektionen:

4151 Schmid Sonja 11579
17463 1,0 ZJ461 1649 hv 96,0
17464 0,1 ZJ461 2652 hv 96,0
17465 0,1 ZJ461 2654 hv 96,5
17466 0,1 ZJ461 1647 sg 95,0
 383,5

4152 Kramer Max 12067
17467 0,1 TJ 19 165 hv 96,0
17468 0,1 TJ 19 163 hv 96,0
17469 1,0 TJ 19 161 hv 96,5
17470 1,0 TJ 19 1611 V 97,0 ZDKJE
 385,5

4153 Kramer Max 12067
17471 0,1 TJ 19 1613 V 97,0 LB
17472 0,1 TJ 19 1612 hv 96,5
17473 1,0 TJ 19 1610 V 97,0 ZDKJE
17474 1,0 TJ 19 152 hv 96,5
 387,0

wildgrau / hasengrau

Kollektionen:

4154 Barke Thomas 10171
17475 1,0 BJ784 269 85 hv 96,0
17476 1,0 BJ784 2615 hv 96,5
17477 1,0 BJ784 2616 85 hv 96,5
17478 0,1 BJ784 2612 hv 96,5
 385,5

4155 Friedrich Sebastian 11973
17479 1,0 SJ 564 164 sg 95,0
17480 1,0 SJ 564 2635 hv 96,0
17481 1,0 SJ 564 2648 sg 94,5
17482 0,1 SJ 564 2638 sg 94,5
 380,0

4156	Betram Susann				12206
17483	1,0 GJ 386	163	100	hv	96,5
17484	1,0 GJ 386	164	120	hv	96,0
17485	0,1 GJ 386	2635	100	hv	96,5
17486	0,1 GJ 386	2636	100	hv	96,5
					385,5

Einzeltiere männlich

	Schuh Wiegand				12877
17487	1,0 GJ824	1612	40	sg	94,5
17488	1,0 GJ824	1613	40	sg	94,5
17489	1,0 GJ824	1615	40	sg	95,0
17490	1,0 GJ824	1616	40	sg	95,5

wildgrau

Kollektionen:

	4157 Frank Florian				12211
17491	1,0 BJ822	1611	55	hv	96,5
17492	1,0 BJ822	1613		sg	95,0
17493	1,0 BJ822	1614	55	sg	95,0
17494	0,1 BJ822	1510		sg	95,5
					382,0

	4158 Frank Florian				12211
17495	1,0 BJ 822	1623	55	nB	0,0
17496	1,0 BJ 822	1624		sg	95,5
17497	1,0 BJ 822	1625	55	sg	95,5
17498	0,1 BJ 822	2531		hv	96,5
					287,5



Weißer Wiener

Kollektionen:

	4159 Pfaffl Christian				10703
17499	1,0 BJ783	162	50	hv	96,0
17500	1,0 BJ783	163	50	sg	95,5
17501	0,1 BJ783	164		sg	95,5
17502	0,1 BJ783	3628	50	hv	96,5 EP7
					383,5

	4160 Dausen Dennis				10921
17503	1,0 IJ 177	361		sg	95,0
17504	1,0 IJ 177	363		sg	95,5
17505	1,0 IJ 177	366		sg	94,5
17506	0,1 IJ 177	364		hv	96,5
					381,5

4161 Kessel Carina					10925
17507	1,0 PJ 120	261		l.	0,0
17508	0,1 PJ 120	263		l.	0,0
17509	0,1 PJ 120	367		hv	96,5 EP1
17510	0,1 PJ 120	368		l.	0,0
					96,5

	4162 Knopf Kim				12485
17511	0,1 CJ 460	364		sg	94,0
17512	0,1 CJ 460	363		hv	96,5
17513	1,0 CJ 460	362		nB	0,0
17514	0,1 CJ 460	365		hv	96,0
					286,5

	4163 Bleimehl Michelle				13195
17515	1,0 PJ 18	3619	55	g	93,0
17516	1,0 PJ 18	3620	55	sg	94,5
17517	0,1 PJ 18	3622	55	sg	95,5
17518	0,1 PJ 18	3624	55	sg	95,0
					378,0

	4164 Pfaffl Christian				10703
17519	1,0 BJ 783	4638		sg	95,0
17520	0,1 BJ 783	4639		hv	96,5
17521	0,1 BJ 783	3632		sg	95,0
17522	0,1 BJ 783	3631		hv	96,0
					382,5

	4165 Glotzbach Nicole				12561
17523	1,0 KJ 65	361	45	g	93,5
17524	1,0 KJ 65	363	45	sg	95,0
17525	1,0 KJ 65	364	45	g	93,5
17526	0,1 KJ 65	4611	45	sg	95,0
					377,0

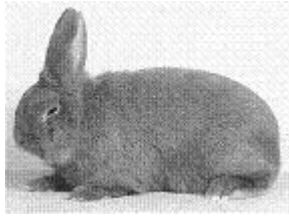

Rote Neuseeländer

Kollektionen:

4166 Appel Benedikt 10210

17527	1,0 KJ10	162	55 sg	94,0
17528	0,1 KJ10	164	55 sg	95,0
17529	0,1 KJ10	2612	55 sg	94,5
17530	0,1 KJ10	2613	hv	96,0
				379,5

4167 Thüroff Fabienne 11249

17531	1,0 BJ 975	261	55 g	93,5
17532	1,0 BJ 975	262	55 sg	94,0
17533	0,1 BJ 975	263	55 nB	0,0
17534	0,1 BJ 975	3611	55 sg	95,0
				282,5

4168 Günther Sarah u. Lisa 11520

17535	1,0 SJ 558	161	50 nB	0,0
17536	1,0 SJ 558	166	50 g	93,0
17537	0,1 SJ 558	168	50 sg	95,5
17538	0,1 SJ 558	2614	sg	95,0
				283,5

4169 Meixner Heiko 11525

17539	1,0 BJ 843	162	60 sg	94,5
17540	1,0 BJ 843	3626	60 sg	94,5
17541	0,1 BJ 843	163	60 sg	94,5
17542	0,1 BJ 843	164	60 sg	94,0
				377,5

4170 Wetzold Markus 11979

17543	0,1 SJ 760	4618	65 sg	94,5
17544	0,1 SJ 760	5623	65 sg	94,0
17545	1,0 SJ 760	164	65 sg	94,0
17546	1,0 SJ 760	161	65 hv	96,0
				378,5

4171 Lottes Dominik 12438

17547	1,0 BJ 980	4610	45 hv	96,5
17548	0,1 BJ 980	465	hv	96,0
17549	0,1 BJ 980	468	45 hv	96,5 EP7
17550	0,1 BJ 980	164	45 hv	96,5 ZDRKE
				385,5

4172 Reichelt Anne 12878

17551	1,0 TJ 324	4645	55 g	93,5
17552	1,0 TJ 324	4646	55 sg	94,5
17553	0,1 TJ 324	4647	55 hv	96,0
17554	0,1 TJ 324	4648	55 sg	95,0
				379,0

4173 Dietl Lea 11563

17555	1,0 BJ 800	4619	50 l.	0,0
17556	1,0 BJ 800	4620	50 l.	0,0
17557	1,0 BJ 800	4621	50 l.	0,0
17558	0,1 BJ 800	5626	50 l.	0,0
				0,0

4174 Kindervater Henry 11968

17559	1,0 TJ 567	3626	nB	0,0
17560	0,1 TJ 567	3629	90 sg	95,5
17561	0,1 TJ 567	3628	90 hv	96,0
17562	0,1 TJ 567	3631	90 hv	96,0
				287,5

4175 Leuschner Marie 13083

17563	1,0 BJ 975	3617	50 hv	96,0
17564	1,0 BJ 975	3618	50 sg	95,0
17565	1,0 BJ 975	3619	50 sg	94,0
17566	0,1 BJ 975	3622	50 sg	95,0
				380,0



Japaner

Kollektionen:

4176 Fiebrich Rene´ 12578

17567	1,0 SJ556	1617	sg	95,5
17568	0,1 SJ556	1618	sg	95,0
17569	0,1 SJ556	1629	sg	94,0
17570	1,0 SJ556	3657	hv	96,5
				381,0

4177 Camastral Nina 13646

17571	1,0		hv	96,0
17572	1,0		sg	95,5
17573	0,1		sg	95,0
17574	0,1		hv	96,0
				382,5



Dreifarbenschecken

Kollektionen:

4178	Mross Sonja						10327
17575	1,0 BJ1074	366	50	hv	96,5	EP3	
17576	1,0 BJ1074	365	50	hv	96,5	LB	
17577	0,1 BJ1074	263	50	sg	95,5		
17578	0,1 BJ1074	264	50	sg	95,5		384,0



Hasen

Kollektionen:

4179	Neuland Daniel						10048
17579	1,0 KJ106	162	70	V	97,0	STE	
17580	1,0 KJ106	164	70	hv	96,0		
17581	1,0 KJ106	165	70	hv	96,0		
17582	0,1 KJ106	1610	80	hv	96,0		385,0
4180	Menke Alexander						12446
17583	0,1 HJ 515	4628	55	hv	96,5		
17584	1,0 HJ 515	5640	55	V	97,0	ZDRKE	
17585	0,1 HJ 515	5627	55	hv	96,5		
17586	1,0 H 333	251		sg	95,5		385,5

Einzeltiere männlich

	Neuland Daniel						10048
17587	1,0 KJ106	163	70	hv	96,0		

Einzeltiere weiblich

	Neuland Daniel						10048
17588	0,1 KJ106	1611	70	g	93,5		



Thüringer

Kollektionen:

4181	Christ Matthias						11384
17589	1,0 ZJ198	3661	60	V	97,0	ZDR	
17590	1,0 ZJ198	3662		sg	95,5		
17591	0,1 ZJ198	3664		hv	96,5		
17592	0,1 ZJ198	3666	60	sg	95,5		384,5
4182	Sonnabend Louis						11435
17593	0,1 KJ 115	263	50	V	97,0	LB	
17594	0,1 KJ 115	264	50	sg	95,5		
17595	1,0 KJ 115	366	60	hv	96,0		
17596	0,1 KJ 115	369	50	hv	96,0		384,5
4183	Tichay Maria						11550
17597	1,0 GJ 906	161	65	hv	96,0		
17598	0,1 GJ 906	162	65	sg	95,0		
17599	0,1 GJ 906	163	65	sg	95,5		
17600	0,1 GJ 906	164	65	hv	96,5	ZDRKE	383,0
4184	Klemme Sebastian						11958
17601	1,0 FJ 65	468		sg	95,5		
17602	1,0 FJ 65	469		hv	96,5	EP1	
17603	0,1 FJ 65	4610		hv	96,5		
17604	0,1 FJ 65	4611		hv	96,5		385,0
4185	Welzer Anika						12061
17605	1,0 BJ 52	262	45	sg	95,5		
17606	1,0 BJ 52	269	45	hv	96,0		
17607	0,1 BJ 52	264	45	sg	94,5		
17608	0,1 BJ 52	265	45	sg	95,5		381,5
4186	Herrmann Mirke						12695
17609	1,0 PJ 51	261	40	sg	95,5		
17610	1,0 PJ 51	262	40	hv	96,5	EP3	
17611	1,0 PJ 51	264	40	sg	95,5		
17612	0,1 PJ 51	5628	40	sg	95,0		382,5

4187 Rudolph Andre 12825
17613 1,0 BJ 456 461 hv 96,5
17614 1,0 BJ 456 462 sg 95,0
17615 0,1 BJ 456 465 hv 96,0
17616 0,1 BJ 456 466 sg 95,0
 382,5

4188 Jostes Jana 13038
17617 1,0 HBJ 25 564 45 hv 96,0
17618 1,0 HBJ 25 565 45 sg 94,0
17619 1,0 HBJ 25 567 sg 95,5
17620 0,1 HBJ 25 568 hv 96,0
 381,5

4189 Röthlisberger Marco 13643
17621 1,0 40 sg 94,0
17622 1,0 40 g 92,5
17623 0,1 40 g 93,5
17624 0,1 40 sg 94,5
 374,5

4190 Christ Matthias 11384
17625 1,0 ZJ 198 4667 hv 96,5
17626 0,1 ZJ 198 4669 sg 94,5
17627 1,0 ZJ 198 4673 hv 96,0
17628 0,1 ZJ 198 4675 60 sg 95,0
 382,0

4191 Sonnabend Louis 11435
17629 1,0 KJ 115 368 60 sg 95,0
17630 0,1 KJ 115 3610 50 hv 96,0
17631 0,1 KJ 115 4613 50 hv 96,5
17632 0,1 KJ 115 4614 50 hv 96,0
 383,5

4191 a Riedel Alexander 11944
17633 1,0SJ571 563 45 sg 95,5
17634 1,0SJ571 568 45 sg 95,5
17635 0,1SJ571 566 60 sg 95,0
17636 0,1SJ571 567 60 sg 95,0
 381,0

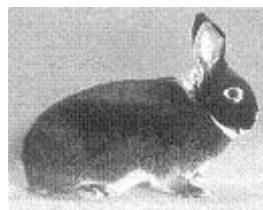

**Weißgrannen
schwarz**

Kollektionen:

4192 Roegner Markus 10212
17637 1,0 BJ437 368 hv 96,5 **EP7**
17638 1,0 BJ437 3611 hv 96,0
17639 0,1 BJ437 5627 hv 96,5
17640 0,1 BJ437 5635 sg 95,5
 384,5

4193 Bertsche Roman 11584
17641 1,0 CJ 544 168 sg 94,5
17642 0,1 CJ 544 169 sg 94,5
17643 0,1 CJ 544 2612 hv 96,0
17644 0,1 CJ 544 2615 sg 95,0
 380,0



Alaska

Kollektionen:

4194 Beiermann Markus 10319
17645 1,0 FJ189 361 80 hv 96,0
17646 1,0 FJ189 362 80 sg 95,5
17647 0,1 FJ189 363 80 sg 95,5
17648 0,1 FJ189 364 80 sg 94,0
 381,0

4195 Ruß Benjamin 10551
17649 1,0 TJ 792 261 50 hv 96,5
17650 0,1 TJ 792 262 50 hv 96,0
17651 1,0 TJ 792 463 50 hv 96,0
17652 1,0 TJ 792 464 50 sg 95,0
 383,5

Käfig-Nr Geschl TÄto rechts links Vk-Preis € Bewertung
Sammlung-Nr. **Alaska**

4196	School Philipp				10678
17653	0,1 ZJ 425 4618	40	hv	96,5	
17654	1,0 ZJ 425 4617	40	l.	0,0	
17655	0,1 ZJ 425 3611	40	hv	96,5	
17656	0,1 ZJ 425 3612	40	l.	0,0	
					193,0
4197	Tchipev Lea				10732
17657	1,0 TJ 652 5625	50	sg	94,5	
17658	0,1 TJ 652 5626	50	sg	95,5	
17659	0,1 TJ 652 5628	50	hv	96,5	
17660	0,1 TJ 652 5630	50	hv	96,5	EP5
					383,0
4198	Richter Klaus				11735
17661	1,0 TJ 125 361	50	sg	95,0	
17662	0,1 TJ 125 364	50	sg	95,5	
17663	1,0 TJ 125 4613	50	hv	96,5	
17664	1,0 TJ 125 4615	50	hv	96,0	
					383,0
4199	Hommel Michael				12178
17665	0,1 SJ 172 2611		sg	95,5	
17666	1,0 SJ 172 161	40	sg	95,5	
17667	1,0 SJ 172 162	40	hv	96,5	
17668	1,0 SJ 172 164	40	hv	96,0	
					383,5
4200	Pertler Lars				12730
17669	1,0 CJ 219 361		hv	96,0	
17670	1,0 CJ 219 362		hv	96,5	LVJE4
17671	1,0 CJ 219 364		hv	96,5	
17672	0,1 CJ 219 368		sg	95,5	
					384,5
4201	Thieße Jobst				13227
17673	1,0 FJ 173 361	100	hv	96,0	
17674	1,0 FJ 173 362	100	hv	96,5	SEJ
17675	0,1 FJ 173 365	100	sg	95,0	
17676	0,1 FJ 173 366	100	hv	96,0	
					383,5
4202	Ruß Benjamin				10551
17677	1,0 TJ 792 466	50	sg	95,0	
17678	0,1 TJ 792 467	50	hv	96,0	
17679	1,0 TJ 792 4610	50	g	93,5	
17680	1,0 TJ 792 4611	50	sg	95,0	
					379,5

Käfig-Nr Geschl TÄto rechts links Vk-Preis € Bewertung
Sammlung-Nr. **Alaska**

4203	Tchipev Lea				10732
17681	1,0 TJ 652 365	50	V	97,0	ZDKJE
17682	0,1 TJ 652 362	50	hv	96,0	
17683	0,1 TJ 652 367	50	hv	96,0	
17684	1,0 TJ 652 361	50	hv	96,0	
					385,0
4204	Richter Klaus				11735
17685	1,0 TJ 125 467	50	hv	96,5	
17686	0,1 TJ 125 469	50	sg	95,5	
17687	0,1 TJ 125 4610	50	sg	95,5	
17688	0,1 TJ 125 4612	50	hv	96,0	
					383,5
4205	Thieße Jobst				13227
17689	1,0 FJ 173 368		sg	95,0	
17690	1,0 FJ 173 369		sg	95,0	
17691	0,1 FJ 173 3612		l.	0,0	
17692	0,1 FJ 173 3613		l.	0,0	
					190,0
4206	Schweizer Noél				13637
17693	1,0		sg	95,5	
17694	1,0		sg	95,5	
17695	0,1		sg	95,0	
17696	0,1		hv	96,0	
					382,0

Einzeltiere weiblich

School Philipp

10678

17697	0,1 ZJ425 367	40	l.	0,0
--------------	---------------	----	----	-----

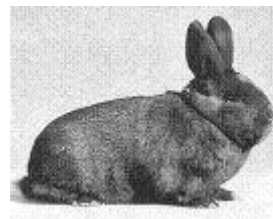

Havanna

Kollektionen:

4207 Morgner Susann

11608

17698	0,1 SJ103 162		hv	96,0
17699	1,0 SJ103 164		sg	95,0
17700	1,0 SJ103 165	35	hv	96,0
17701	0,1 SJ103 167	35	sg	95,5
				382,5

4208 Haubner Patrick 12212
17702 1,0 BJ 822 264 50 hv 96,0
17703 1,0 BJ 822 266 50 sg 95,0
17704 0,1 BJ 822 369 50 sg 95,5
17705 0,1 BJ 822 3610 50 hv 96,0
 382,5

4209 Lang Sophie 12691
17706 1,0 BJ 261 sg 95,5
17707 0,1 BJ 262 sg 95,5
17708 1,0 BJ 265 hv 96,0
17709 1,0 BJ 266 sg 95,5
 382,5

4210 Hess Marco 12767
17710 0,1 ZJ 214 361 sg 95,5
17711 0,1 ZJ 214 362 g 93,5
17712 1,0 ZJ 214 563 sg 95,5
17713 1,0 ZJ 214 564 g 93,0
 377,5

4211 Kümmelmann Niklas 12834
17714 1,0 BJ 881 469 45 sg 95,0
17715 0,1 BJ 881 368 45 sg 95,5
17716 0,1 BJ 881 365 45 sg 95,0
17717 0,1 BJ 881 263 45 hv 96,5
 382,0

4212 Müller Sebastian 10701
17718 0,1 TJ 227 5621 45 hv 96,0 EP7
17719 0,1 TJ 227 5622 45 hv 96,0
17720 1,0 TJ 227 5624 45 hv 96,0
17721 1,0 TJ 227 5626 45 sg 94,5
 382,5

Einzeltiere männlich
Müller Sebastian 10701
17722 1,0 TJ227 5627 45 hv 96,0



**Klein-Schecken
schwarz-weiß
Kollektionen:**

4213 Friedrich Michaela 10771
17723 1,0 BJ362 462 50 V 97,0 ZDKJ
17724 0,1 BJ362 4615 50 hv 96,0
17725 0,1 BJ362 5622 60 sg 95,0
17726 0,1 BJ362 5627 50 hv 96,5 LB
 384,5

Einzeltiere männlich

Lederer Jochen 10875
17727 1,0 ZJ23 366 40 sg 94,0

blau-weiß

Kollektionen:

4214 Leitner Andreas u. Corinna Zi 13622
17728 1,0 100 hv 96,0
17729 1,0 sg 95,5
17730 1,0 hv 96,0
17731 0,1 sg 95,5
 383,0

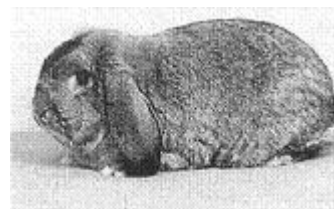

**Kleine Widder
grau**

Kollektionen:

4215 Walther Melanie 12801
17732 1,0 CJ66 561 l. 0,0
17733 1,0 CJ66 562 l. 0,0
17734 0,1 CJ66 563 sg 95,0
17735 0,1 CJ66 564 l. 0,0
 95,0

4216 Trenkwald Tobias 13117

17736 1,0 BJ 890 467 45 sg 95,5
17737 0,1 BJ 890 468 45 sg 94,0
17738 0,1 BJ 890 469 45 hv 96,0
17739 0,1 BJ 890 4610 45 sg 94,0
 379,5

Käfig-Nr	Geschl	Täto	rechts	links	Vk-Preis €	Bewertung	Käfig-Nr	Geschl	Täto	rechts	links	Vk-Preis €	Bewertung
Sammlung-Nr. Kleine Widder grau							Sammlung-Nr. Kleine Widder wildgrau / hasengrau						
4217		Trenkwald Tina				13118	4224		Knopke Melanie				11933
17740	1,0	BJ 890	462	47	V	97,0	17768	1,0	CJ 313	261		sg	95,5
17741	1,0	BJ 890	463	47	sg	94,5	17769	1,0	CJ 313	262		hv	96,5
17742	0,1	BJ 890	464	47	sg	95,5	17770	0,1	CJ 313	363		sg	95,5
17743	0,1	BJ 890	465	47	sg	95,5	17771	0,1	CJ 313	364		sg	95,5
						382,5							383,0
wildgrau / hasengrau Kollektionen:							schwarz Kollektionen:						
4218		Rudy Christian				10664	4225		Thran Sabrina				10639
17744	1,0	CJ496	161	70	hv	96,5	17772	1,0	CJ540	161		hv	96,0
17745	1,0	CJ496	167	70	sg	95,0	17773	1,0	CJ540	3612		sg	94,0
17746	1,0	CJ496	168	70	hv	96,0	17774	0,1	CJ540	3613		sg	95,5
17747	0,1	CJ496	3623	70	sg	95,0	17775	0,1	CJ540	3622		sg	95,5
						382,5							381,0
4219		Lederer Jochen				10875	Einzeltiere männlich						
17748	1,0	ZJ 23	464	35	sg	95,5	Bawolski Sophia 11705						
17749	1,0	ZJ 23	466	40	sg	95,0	17776	1,0	SJ78	261	30	hv	96,0
17750	0,1	ZJ 23	465	40	sg	95,0	17777	1,0	SJ78	265	30	sg	95,5
17751	0,1	ZJ 23	363	40	sg	95,5	blau Kollektionen:						
						381,0	4226		Bawolski Sophia				11705
4220		Meise Tim				12217	17778	1,0	SJ78	262	30	sg	95,5
17752	1,0	WJ 710	361		V	97,0	17779	1,0	SJ78	263	30	sg	95,5
17753	1,0	WJ 710	362	40	sg	95,5	17780	1,0	SJ78	268	35	hv	96,0
17754	1,0	WJ 710	363	40	hv	96,0	17781	0,1	SJ78	2612	35	sg	94,0
17755	0,1	WJ 710	365	40	sg	95,0							381,0
						383,5	rot Kollektionen:						
4221		Kuhnt Emily				12300	4227		Fery Carolyn				12775
17756	1,0	WJ 120	561	45	sg	95,5	17782	1,0	SRJ85	368	50	hv	96,0
17757	0,1	WJ 120	563	45	sg	95,5	17783	1,0	SRJ85	369	50	sg	94,0
17758	0,1	WJ 120	564	45	sg	95,5	17784	1,0	SRJ85	3610	50	sg	95,5
17759	0,1	WJ 120	566	45	sg	95,5	17785	0,1	SRJ85	164	50	sg	94,5
						382,0							380,0
4222		Specker Harald				12410	grau-weiß Kollektionen:						
17760	0,1	FJ 372	3613	30	sg	94,5	4228		Schlösser Stephanie				12329
17761	1,0	FJ 372	3611	30	hv	96,0	17786	1,0	PJ97	6615	55	sg	95,0
17762	1,0	FJ 372	4620	35	hv	96,5	17787	0,1	PJ97	466	65	sg	95,0
17763	1,0	FJ 372	4618	30	hv	96,5	17788	0,1	PJ97	4610	65	sg	95,0
						383,5	17789	0,1	PJ97	4612	65	sg	94,5
4223		Pfiffi Hannes				12532							379,5
17764	1,0	PJ 62	4613		hv	96,5	SEJ2						
17765	0,1	PJ 62	4614	60	hv	96,5							
17766	0,1	PJ 62	4616	60	hv	96,0							
17767	0,1	PJ 62	5634		hv	96,5							
						385,5							

weiß Rotauge

Kollektionen:

4229 Hübner Thomas					11301
17790	1,0 TJ125	263	40	hv	96,0
17791	1,0 TJ125	266	40	hv	96,0
17792	1,0 TJ125	3611	40	hv	96,0
17793	0,1 TJ125	3613	40	hv	96,0
					384,0

4230 Orttmann Christin 12240

17794	0,1 TJ 737	265	50	hv	96,0
17795	1,0 TJ 737	2615	50	sg	95,0
17796	1,0 TJ 737	2618	50	hv	96,0
17797	0,1 TJ 737	2619	50	sg	95,0
					382,0

4231 Höslmeier Andreas jun. 12944

17798	1,0 BJ 601	366	40	hv	96,0
17799	1,0 BJ 601	369	40	hv	96,5 LB
17800	1,0 BJ 601	362	40	V	97,0 ZDKJE
17801	0,1 BJ 601	3610	40	sg	95,5
					385,0

4232 Degenhardt Josef 12958

17802	1,0 TJ 596	5643	58	nB	0,0
17803	1,0 TJ 596	5644	58	hv	96,5
17804	0,1 TJ 596	5646	58	hv	96,0
17805	0,1 TJ 596	6653	58	hv	96,0
					288,5

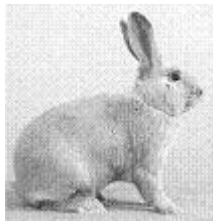

Beige

(Tschechischer Löser; Separator)

Kollektionen:

4233 Bauer Kim Dominik u. Joel ZGM					10479
17806	1,0 HJ16	162		hv	96,0
17807	1,0 HJ16	161		sg	95,0
17808	0,1 HJ16	2614	50	hv	96,0
17809	0,1 HJ16	2615	50	sg	95,0
					382,0

4234 Ehlers Marko 11015

17810	1,0 IJ 32	463	35	sg	95,5
17811	0,1 IJ 32	465	35	sg	95,0
17812	0,1 IJ 32	466	35	sg	95,5
17813	1,0 IJ 32	568	35	sg	94,5
					380,5

4235 Rosenbaum Daniel 11784

17814	1,0 BJ	163	45	sg	95,5
17815	1,0 BJ	164	45	sg	95,5
17816	1,0 BJ	165	45	sg	95,0
17817	0,1 BJ	4630	45	hv	96,5 STE
					382,5



Deilenaar

Kollektionen:

4236 Haas Stefan u. Michael ZG					10074
17818	1,0 BJ433	463	65	nB	0,0
17819	1,0 BJ433	464	75	nB	0,0
17820	0,1 BJ433	465	75	hv	96,0
17821	1,0 BJ433	468	65	nB	0,0
					96,0

4237 Fortenbacher Niklas 10633

17822	1,0 ZJ 407	3616	50	sg	94,5
17823	1,0 ZJ 407	3615	50	sg	95,5
17824	1,0 ZJ 407	269	50	sg	94,0
17825	0,1 ZJ 407	2624	50	V	97,0 ZDRKE
					381,0

4238 Henrici Martin 10651

17826	1,0 HJ 261	4618		sg	95,0
17827	1,0 HJ 261	5622		hv	96,0
17828	1,0 HJ 261	5627	35	sg	95,5
17829	0,1 HJ 261	5634	35	sg	94,5
					381,0

4239 Engelmann Ralf 11634

17830	1,0 WJ 549	3622	38	nB	0,0
17831	0,1 WJ 549	3624	38	nB	0,0
17832	0,1 WJ 549	3625	38	nB	0,0
17833	0,1 WJ 549	3630	35	nB	0,0
					0,0

4240 Becker Alexander 11636

17834	1,0 WJ 549	161		hv	96,0
17835	1,0 WJ 549	163		hv	96,0
17836	1,0 WJ 549	5655		sg	95,5
17837	0,1 WJ 549	5656		nB	0,0
					287,5

4241	Glotzbach Nicole				12561
17838	1,0 KJ 65	469	35	sg	95,5
17839	1,0 KJ 65	4615	35	sg	95,0
17840	0,1 KJ 65	4611	35	hv	96,5 EP3
17841	0,1 KJ 65	4616	35	hv	96,0
					383,0
4242	Maiwald Lea				13259
17842	1,0 GJ 917	3611	30	sg	95,5
17843	1,0 GJ 917	3613	25	hv	96,5
17844	1,0 GJ 917	3614	25	sg	95,5
17845	0,1 GJ 917	3616	25	g	92,5
					380,0
4243	Schweizer Noél				13637
17846	1,0			hv	96,5 EP7
17847	1,0			hv	96,0
17848	0,1			hv	96,0
17849	0,1			hv	96,5
					385,0
4244	Haas Stefan u. Michael ZG				10074
17850	1,0 BJ 433	4610	70	nB	0,0
17851	0,1 BJ 433	4613	70	nB	0,0
17852	1,0 BJ 433	5614	70	nB	0,0
17853	1,0 BJ 433	5615	70	nB	0,0
					0,0



Marburger Feh

Kollektionen:

4245	Kessel David				10263
17854	1,0 BJ914	361	35	hv	96,0
17855	0,1 BJ914	364	35	hv	96,5 EP7
17856	0,1 BJ914	367	35	sg	95,5
17857	0,1 BJ914	369	35	sg	95,0
					383,0
4246	Hofmeyer Nils				11437
17858	1,0 KJ 115	5510		sg	95,0
17859	0,1 KJ 115	369		hv	96,0
17860	1,0 KJ 115	261	45	sg	95,5
17861	1,0 KJ 115	4616	45	sg	95,5
					382,0

4247	Bommer Hendrik				11499
17862	1,0 TJ 626	3635	75	sg	95,5
17863	1,0 TJ 626	3636	75	sg	95,5
17864	1,0 TJ 626	3632	75	sg	95,5
17865	0,1 TJ 626	3637	75	hv	96,5
					383,0
4248	Hundertmark Robert				11551
17866	1,0 GJ 906	3611	65	sg	95,0
17867	1,0 GJ 906	3612	65	sg	95,0
17868	0,1 GJ 906	3613	65	sg	95,5
17869	0,1 GJ 906	3614	65	sg	95,0
					380,5
4249	Schneider Alexander				11617
17870	0,1 BJ 193	2620	40	hv	96,0
17871	0,1 BJ 193	2621	40	nB	0,0
17872	1,0 BJ 193	2617	40	sg	95,0
17873	1,0 BJ 193	2612	40	sg	95,0
					286,0
4250	Brasch Marie-Isabel				11914
17874	0,1 MJ 26	4612		sg	94,5
17875	0,1 MJ 26	4613		hv	96,0
17876	1,0 MJ 26	4614		sg	95,0
17877	0,1 MJ 26	4615		sg	95,0
					380,5
4251	Wetzold Marcel				11978
17878	1,0 SJ 760	365	55	sg	95,0
17879	1,0 SJ 760	366	55	sg	95,5
17880	1,0 SJ 760	362	55	sg	94,0
17881	0,1 SJ 760	361	55	sg	95,5
					380,0
4252	Schilling Eyleen				12516
17882	1,0 RJ 355	467		sg	95,5
17883	0,1 RJ 355	469		hv	96,0
17884	0,1 RJ 355	364		hv	96,5 ZDKJE
17885	0,1 RJ 355	365		sg	95,0
					383,0
4253	Schmidt Jessica				12949
17886	1,0 TJ 460	261	30	sg	94,5
17887	0,1 TJ 460	263	30	sg	95,5
17888	0,1 TJ 460	264	30	sg	95,5
17889	0,1 TJ 460	267	30	sg	95,5
					381,0

4254 Brandes Norman 13271
17890 0,1 KJ 63 1610 35 hv 96,0
17891 0,1 KJ 63 1611 35 hv 96,0
17892 0,1 KJ 63 3619 35 sg 95,5
17893 1,0 KJ 63 3617 30 hv 96,0
 383,5

4255 Bommer Hendrik 11499
17894 1,0 TJ 626 4666 75 sg 94,0
17895 1,0 TJ 626 3634 75 sg 95,5
17896 1,0 TJ 626 3631 75 sg 95,0
17897 0,1 TJ 626 163 75 hv 96,5 EP3
 381,0

4256 Schmidt Jessica 12949
17898 1,0 TJ 460 2613 30 hv 96,0
17899 0,1 TJ 460 2615 30 hv 96,0
17900 0,1 TJ 460 2616 30 hv 96,5 LVJE6
17901 0,1 TJ 460 2617 30 V 97,0 ZDKJE
 385,5

Einzeltiere weiblich

Hofmeyer Nils 11437

17902 0,1 KJ115 4618 sg 95,5
17903 0,1 KJ115 3611 45 sg 94,5



Marder blau

Kollektionen:

4257 Wust Maximilian 12782
17904 0,1 CJ40 4625 hv 96,0 EP5
17905 0,1 CJ40 4624 sg 95,5
17906 1,0 CJ40 4622 sg 95,5
17907 1,0 CJ40 4621 sg 95,0
 382,0



Sachsengold

Kollektionen:

4258 Neubert Sven 10337
17908 1,0 SJ419 261 45 sg 95,5
17909 1,0 SJ419 262 hv 96,0
17910 0,1 SJ419 3622 sg 95,5
17911 0,1 SJ419 3625 hv 96,0
 383,0

4259 Perlitius Markus 10371
17912 1,0 SJ 837 467 sg 95,0
17913 0,1 SJ 837 4610 hv 96,0
17914 0,1 SJ 837 4611 hv 96,0
17915 0,1 SJ 837 6616 sg 95,0
 382,0

4260 Geutner Denny 10851
17916 1,0 SJ 558 165 sg 95,5
17917 1,0 SJ 558 3620 60 sg 95,5
17918 1,0 SJ 558 3623 60 hv 96,0
17919 0,1 SJ 558 3624 sg 94,0
 381,0

4261 Endreß Daniel 10948
17920 1,0 ZJ 425 364 g 93,5
17921 1,0 ZJ 425 365 hv 96,5 STE
17922 0,1 ZJ 425 367 g 93,0
17923 0,1 ZJ 425 368 sg 95,0
 378,0

4262 Degenhardt Saskia 11652
17924 1,0 FJ 144 261 hv 96,0
17925 1,0 FJ 144 263 55 sg 95,0
17926 0,1 FJ 144 366 sg 95,0
17927 0,1 FJ 144 367 hv 96,5
 382,5

4263 Aues Laura 12794
17928 1,0 SRJ 1 361 46 sg 95,5
17929 1,0 SRJ 1 362 40 sg 95,0
17930 0,1 SRJ 1 366 sg 95,5
17931 0,1 SRJ 1 3610 40 sg 95,5
 381,5

4264	Kotusova Kristyna			13474
17932	1,0 C 66	195	22 sg	94,5
17933	1,0 C 66	196	22 sg	94,5
17934	1,0 C 66	197	22 g	93,5
17935	0,1 C 66	198	22 sg	95,0
				377,5

4265	Beer Michael			13581
17936	1,0		40 g	93,5
17937	1,0		40 sg	95,5
17938	0,1		40 sg	94,5
17939	0,1		40 hv	96,0
				379,5

4266	Berenter Christian			13582
17940	1,0		40 sg	95,0
17941	1,0		40 hv	96,0
17942	0,1		40 sg	95,0
17943	0,1		40 hv	96,0
				382,0

Einzeltiere weiblich

	Neubert Sven			10337
17944	0,1 SJ419	264	hv	96,0
17945	0,1 SJ419	265	hv	96,5
17946	0,1 SJ419	266	hv	96,0
17947	0,1 SJ419	267	hv	96,0

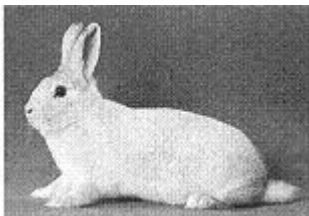

Schwarzgrannen

Kollektionen:

4267	Kleemann Katrin			10191
17948	1,0 FJ208	161	40 V	97,0 ZDR
17949	1,0 FJ208	163	40 hv	96,0
17950	0,1 FJ208	4611	40 sg	95,0
17951	0,1 FJ208	4612	40 sg	95,5
				383,5

4268	Eberhard Verena			10614
17952	1,0 ZJ 342	265	hv	96,0
17953	0,1 ZJ 342	469	g	93,5
17954	0,1 ZJ 342	4610	sg	95,5
17955	0,1 ZJ 342	4622	g	93,5
				378,5

4269	Fieß Robin			11733
17956	1,0 CJ 437	161	80 sg	95,5
17957	0,1 CJ 437	162	40 hv	96,0
17958	0,1 CJ 437	2612	40 hv	96,0
17959	1,0 CJ 437	2611	40 sg	95,5
				383,0

4270	Page Christin			12400
17960	0,1 BJ	5668	50 sg	95,5
17961	0,1 BJ	2631	50 hv	96,0
17962	1,0 BJ	3638	50 sg	95,0
17963	1,0 BJ	3649	hv	96,5
				383,0

4271	Schmidt Lukas			12511
17964	1,0 BJ	567	40 sg	94,5
17965	0,1 BJ	261	40 sg	95,5
17966	0,1 BJ	262	40 sg	95,0
17967	0,1 BJ	263	40 sg	95,5
				380,5

4272	Stumpf Stephan			12559
17968	1,0 KJ 65	562	60 sg	95,0
17969	1,0 KJ 65	561	60 g	92,5
17970	0,1 KJ 65	568	60 sg	95,5
17971	0,1 KJ 65	564	60 sg	94,5
				377,5

4273	Pfeiffer Moritz			13224
17972	1,0 TJ 123	261	35 sg	95,5
17973	1,0 TJ 123	263	35 hv	96,5
17974	0,1 TJ 123	269	35 hv	96,0
17975	1,0 TJ 123	2619	35 sg	95,5
				383,5

4274	Bissen Joey			13355
17976	1,0		hv	96,0
17977	1,0		hv	96,5
17978	0,1		sg	95,0
17979	0,1		sg	95,0
				382,5

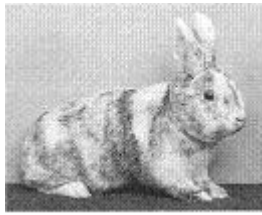

Rhönkaninchen

Kollektionen:

4275 Fehringer Nico 10620

17980 1,0 KJ1 3643 50 hv 96,0
17981 0,1 KJ1 3645 50 hv 96,0
17982 1,0 KJ1 3649 50 sg 95,5
17983 0,1 KJ1 3655 50 sg 95,0
 382,5

4276 Heinemann Kevin 12474

17984 1,0 TJ 338 268 50 sg 95,0
17985 0,1 TJ 338 269 50 sg 94,0
17986 1,0 TJ 338 4625 50 sg 95,0
17987 1,0 TJ 338 4626 50 sg 95,0
 379,0

4277 Hamann Jana 13647

17988 1,0 40 sg 95,0
17989 0,1 hv 96,5 EP5
17990 0,1 40 hv 96,0
17991 1,0 40 hv 96,0
 383,5

Einzeltiere männlich

Fehringer Nico 10620

17992 1,0 KJ1 3652 50 nB 0,0

Einzeltiere weiblich

Fehringer Nico 10620

17993 0,1 KJ1 161 50 g 92,5



Perlfeh

Kollektionen:

4278 Haas Andreas 10060

17994 0,1 BJ433 3610 60 sg 95,5
17995 0,1 BJ433 3611 60 sg 95,5
17996 1,0 BJ433 5617 60 sg 95,0
17997 0,1 BJ433 5619 60 hv 96,5 LB
 382,5

4279 Philipp Juliane 10391

17998 1,0 HJ 478 461 35 sg 95,5
17999 1,0 HJ 478 462 35 hv 96,0
18000 0,1 HJ 478 463 35 sg 95,0
18001 0,1 HJ 478 5614 35 hv 96,5
 383,0

4280 Müller Daniel Felix 10604

18002 1,0 HJ 478 5610 35 sg 95,5
18003 1,0 HJ 478 5617 35 hv 96,0
18004 0,1 HJ 478 466 35 hv 96,0
18005 0,1 HJ 478 467 35 hv 96,5
 384,0

4281 Riedel Danny 11251

18006 1,0 G 239 151 V 97,0 LVJE1
18007 1,0 SJ 22 261 sg 95,5
18008 1,0 SJ 22 262 hv 96,0
18009 0,1 SJ 22 266 50 sg 95,0
 383,5

4282 Mühlberger Dominik 12333

18010 1,0 CJ 337 261 50 g 93,0
18011 0,1 CJ 337 468 50 hv 96,0
18012 1,0 CJ 337 467 50 sg 94,0
18013 1,0 CJ 337 466 50 sg 95,0
 378,0

4283 Schmit Ronny 13356

18014 1,0 sg 94,5
18015 1,0 hv 96,0
18016 0,1 sg 95,0
18017 0,1 hv 96,0
 381,5

4284	Deinberger Lisa			13521
18018	1,0		sg 94,5	
18019	0,1		sg 95,5	
18020	0,1	100	hv 96,0	
18021	0,1	100	sg 94,5	
			380,5	

4285	Deinberger Lisa			13521
18022	1,0	100	sg 95,5	
18023	0,1	100	sg 95,0	
18024	0,1		sg 95,0	
18025	0,1		hv 96,0	
			381,5	



**Englische Schecken
schwarz-weiß
Kollektionen:**

4286	Bunse Michael			10046
18026	1,0 IJ4	362	50 sg 95,5	
18027	0,1 IJ4	368	50 hv 96,5 LB	
18028	1,0 IJ4	3613	50 hv 96,0	
18029	0,1 IJ4	5684	50 hv 96,0	
			384,0	

4287	Hedwig Martin			11294
18030	0,1 BJ	466	50 sg 95,0	
18031	1,0 BJ	461	50 sg 94,0	
18032	1,0 BJ	462	50 hv 96,5 LB	
18033	1,0 R 341	4414	hv 96,0	
			381,5	

4288	Barth Christian			12870
18034	1,0 Z 6	6413	45 sg 95,5	
18035	1,0 BJ 518	362	45 hv 96,5	
18036	0,1 BJ 518	365	45 sg 95,0	
18037	0,1 BJ 518	369	45 hv 96,0	
			383,0	

4289	Bunse Michael			10046
18038	1,0 IJ 4	363	50 hv 96,5 EP1	
18039	0,1 IJ 4	3616	50 hv 96,0	
18040	0,1 IJ 4	3617	50 sg 95,5	
18041	0,1 IJ 4	5676	50 hv 96,5	
			384,5	

4290	Graf Steffen			12352
18042	1,0 GJ 868	561	60 sg 95,0	
18043	1,0 GJ 868	562	60 l. 0,0	
18044	0,1 GJ 868	563	60 sg 95,0	
18045	1,0 GJ 868	565	60 hv 96,0	
			286,0	

4291	Bunse Michael			10046
18046	0,1 IJ 4	367	hv 96,5	
18047	0,1 IJ 4	3614	V 97,0 ZDRKE	
18048	1,0 IJ 4	5674	50 hv 96,0	
18049	1,0 IJ 4	5682	50 hv 96,0	
			385,5	

Einzeltiere männlich

	Schmid Isabelle			13642
18050	1,0	7983	45 sg 95,5	



**Kleine Silber
schwarz-silber
Kollektionen:**

4292	Heckert Loreen			10013
18051	0,1 HJ106	1611	35 sg 95,5	
18052	0,1 HJ106	1610	35 sg 95,5	
18053	0,1 HJ106	1612	35 nB 0,0	
18054	1,0 HJ106	161	35 nB 0,0	
			191,0	

4293	Kröll Felix u. Tim ZG			10051
18055	1,0 HJ 81	162	30 hv 96,5	
18056	1,0 HJ 81	163	30 hv 96,5	
18057	1,0 HJ 81	165	30 V 97,0 ZDKJE	
18058	0,1 HJ 81	2614	30 sg 95,5	
			385,5	

4294	Reich Patrick			11012
18059	1,0 HJ 532	161	hv 96,0	
18060	1,0 HJ 532	4613	50 sg 95,0	
18061	0,1 HJ 532	4611	hv 96,0	
18062	0,1 HJ 532	369	V 97,0 ZDRKE	
			384,0	

4295	Pfrogner Katharina				11678
18063	1,0 TJ 638	361	50	sg	95,5
18064	1,0 TJ 638	363	50	hv	96,5
18065	1,0 TJ 638	364	60	sg	95,0
18066	0,1 TJ 638	5611	60	hv	96,0
					383,0
4296	Rüth Wolfgang				11851
18067	1,0 BJ	4627	40	hv	96,5
18068	1,0 BJ	4629	40	hv	96,0
18069	1,0 BJ	4631	V	97,0	LVJE3
18070	0,1 BJ	3621	40	sg	95,5
					385,0
4297	Reich Patrick				11907
18071	1,0 TJ 182	262	40	sg	95,5
18072	0,1 TJ 182	264	40	hv	96,0
18073	1,0 TJ 182	5616	40	hv	96,0
18074	0,1 TJ 182	5619	45	sg	95,0
					382,5
4298	Schmidt Andreas				12396
18075	1,0 BJ 846	4612	35	sg	95,5
18076	1,0 BJ 846	4613	35	hv	96,0
18077	1,0 BJ 846	4616	35	sg	95,5
18078	0,1 BJ 846	4619	35	sg	95,0
					382,0
4299	Glira Stefan				13546
18079	1,0		45	hv	96,5
18080	0,1		45	g	93,5
18081	1,0			hv	96,0
18082	1,0			sg	95,5
					381,5
blau-silber					
Kollektionen:					
4300	Kopp Alexander				10140
18083	1,0 FJ 145	461	60	sg	95,5
18084	1,0 FJ 145	462	60	sg	95,5
18085	1,0 FJ 145	466	60	hv	96,0
18086	0,1 FJ 145	465	60	sg	94,5
					381,5
4301	Zeitz Sarah				12234
18087	1,0 TJ 445	362		hv	96,0
18088	1,0 TJ 445	361	40	sg	95,0
18089	0,1 TJ 445	365	40	sg	95,5
18090	0,1 TJ 445	366		hv	96,0
					382,5

Einzeltiere weiblich					
Wenger Sascha					13645
18091	0,1		30	sg	94,5
gelb-silber					
Kollektionen:					
4302	Hartmann Claudia				10193
18092	1,0 KJ4	4630		sg	94,0
18093	0,1 KJ4	4635	50	sg	95,5
18094	0,1 KJ4	4632		sg	94,5
18095	0,1 KJ4	4634		hv	96,0
					380,0
4303	Schönfelder Manuel				11433
18096	1,0 ZJ 342	2510		hv	96,0
18097	0,1 ZJ 342	368		nB	0,0
18098	0,1 ZJ 342	3611		sg	95,5
18099	0,1 ZJ 342	3612		sg	94,5
					286,0
4304	Reich Madlen				11908
18100	1,0 TJ 182	562	40	hv	96,0
18101	0,1 TJ 182	563	40	hv	96,0
18102	0,1 TJ 182	564	40	sg	95,0
18103	0,1 TJ 182	565	45	nB	0,0
					287,0
4305	Weidemann Laura				12208
18104	1,0 GJ 386	161		sg	94,0
18105	0,1 GJ 386	162		sg	95,5
18106	0,1 GJ 386	163		sg	95,0
18107	0,1 GJ 386	164		hv	96,5 EP3
					381,0
4306	Leipold Elisabeth				12459
18108	1,0 TJ 737	264		hv	96,5 EP1
18109	0,1 TJ 737	268		sg	95,5
18110	1,0 TJ 737	4615	50	hv	96,0
18111	0,1 TJ 737	4622	50	hv	96,0
					384,0
4307	Baumgärtner Lea				12874
18112	1,0 ZJ 101	6617	40	sg	95,5
18113	0,1 ZJ 101	6613	40	sg	95,5
18114	0,1 ZJ 101	6616	40	sg	95,5
18115	0,1 ZJ 101	6615	40	hv	96,0
					382,5

havanna-silber

Kollektionen:

4308 Kluge Stephanie 10727

18116 0,1 GJ102 364 30 g 93,0
18117 1,0 GJ102 361 30 nB 0,0
18118 0,1 GJ102 367 30 g 93,0
18119 0,1 GJ102 368 sg 95,5
 281,5

4309 Meng Jan 11710

18120 0,1 TJ 87 4663 50 sg 94,5
18121 0,1 TJ 87 2616 sg 94,5
18122 1,0 TJ 87 162 sg 94,5
18123 0,1 TJ 87 3646 40 sg 94,5
 378,0

4310 Höslmeier Thomas 12943

18124 1,0 BJ 601 5631 40 sg 95,0
18125 1,0 BJ 601 5632 40 sg 95,5
18126 1,0 BJ 601 4623 40 hv 96,0
18127 0,1 BJ 601 4612 40 sg 95,5
 382,0

braun-silber

Einzeltiere weiblich

Wermuth Veronika 13640

18128 0,1 sg 95,0

graubraun-silber

Kollektionen:

4311 Bußhaus Hendrik 10622

18129 1,0 WJ724 169 75 hv 96,5
18130 1,0 WJ724 2618 75 V 97,0 ZDKJE
18131 1,0 WJ724 2624 75 hv 96,0
18132 0,1 WJ724 2629 75 hv 96,5
 386,0

4312 Baumann Anna 10934

18133 1,0 TJ 701 169 35 hv 96,0
18134 1,0 TJ 701 1610 35 nB 0,0
18135 0,1 TJ 701 1612 35 sg 95,0
18136 0,1 TJ 701 1613 35 sg 95,5
 286,5

4313 Fricke Anja 12370

18137 1,0 FJ 121 40 hv 96,0
18138 1,0 FJ 121 40 sg 95,5
18139 0,1 FJ 121 40 hv 96,0
18140 0,1 FJ 121 40 sg 95,5
 383,0

4314 Eggeling Sebastian

13089

18141 1,0 GJ 12 4610 35 sg 95,5
18142 1,0 GJ 12 4614 35 sg 94,5
18143 0,1 GJ 12 4612 35 hv 96,5 LB
18144 0,1 GJ 12 4613 35 sg 95,5
 382,0

hell

Kollektionen:

4315 Pape Mark 10460

18145 1,0 WJ53 361 l. 0,0
18146 1,0 WJ53 362 sg 95,5
18147 1,0 WJ53 468 hv 96,0
18148 1,0 WJ53 4610 hv 96,0
 287,5

4316 Korstegge Hendrik

10514

18149 1,0 WJ 724 261 hv 96,5
18150 1,0 WJ 724 262 hv 96,0
18151 0,1 WJ 724 263 40 hv 96,0
18152 0,1 WJ 724 264 hv 96,5
 385,0

4317 Grubitzsch Robert

10720

18153 1,0 SJ 796 5625 hv 96,5 EP7
18154 1,0 SJ 796 6630 hv 96,0
18155 0,1 SJ 796 5627 V 97,0 ZDRKE
18156 0,1 SJ 796 6637 hv 96,5
 386,0

4318 Braun Jenny

11916

18157 1,0 MJ 22 261 sg 95,0
18158 1,0 MJ 22 262 80 sg 95,5
18159 0,1 MJ 22 263 80 sg 95,5
18160 0,1 MJ 22 264 hv 96,0
 382,0

4319 Ehrhardt Holger

12233

18161 0,1 TJ 445 265 25 nB 0,0
18162 1,0 TJ 445 369 25 sg 95,0
18163 1,0 TJ 445 3614 25 sg 95,5
18164 1,0 TJ 445 3618 25 hv 96,5 LB
 287,0

4320 Kretzler Bernd

12397

18165 1,0 BJ 587 361 45 hv 96,5
18166 1,0 BJ 587 364 45 sg 95,0
18167 1,0 BJ 587 4613 45 hv 96,0
18168 0,1 BJ 587 4616 45 hv 96,0
 383,5

4321 Schmidt Anika 12510
18169 1,0 BJ 361 40 V 97,0 STE
18170 0,1 BJ 362 40 sg 95,5
18171 0,1 BJ 363 40 sg 95,0
18172 0,1 BJ 365 40 sg 95,0
 382,5

4322 Kraemer Steffen 12702
18173 0,1 ZJ 297 469 40 hv 96,0
18174 1,0 ZJ 297 4610 hv 96,0
18175 1,0 ZJ 297 262 40 sg 95,0
18176 1,0 ZJ 297 263 40 hv 96,0
 383,0

4323 Meis Dennis 13159
18177 1,0 CJ 72 463 sg 95,5
18178 0,1 CJ 72 465 V 97,0 ZDKJE
18179 0,1 CJ 72 467 hv 96,0
18180 0,1 CJ 72 469 hv 96,5 EP5
 385,0

4324 Stump Michael 13212
18181 1,0 ZJ 412 361 sg 95,5
18182 1,0 ZJ 412 362 sg 95,0
18183 0,1 ZJ 412 365 hv 96,0
18184 0,1 ZJ 412 368 sg 94,5
 381,0



**Holländer
 schwarz-weiß
 Kollektionen:**

4325 Schuhmann Chris 12223
18185 1,0 BJ1168 461 50 hv 96,5
18186 1,0 BJ1168 462 55 hv 96,0
18187 1,0 BJ1168 463 60 hv 96,0
18188 0,1 BJ1168 465 70 hv 96,5 EP1
 385,0

4326 Anschütz Bianca 12846
18189 0,1 TJ 460 4622 30 sg 94,0
18190 1,0 TJ 460 4616 30 g 93,5
18191 0,1 TJ 460 4612 30 sg 95,0
18192 0,1 TJ 460 4615 30 sg 94,5
 377,0

4327 Eppinger Lukas 13532
18193 1,0 hv 96,0
18194 1,0 sg 94,0
18195 1,0 sg 94,5
18196 0,1 sg 95,5
 380,0

Einzeltiere weiblich
Exnowski Marco 10817
18197 0,1 TJ22 3612 60 sg 95,0

**havanna-weiß
 Kollektionen:**
4328 Habermann Paul 10417
18198 1,0 BJ1103 4640 50 sg 95,0
18199 1,0 BJ1103 4638 50 hv 96,0
18200 1,0 BJ1103 4642 50 b 91,0
18201 0,1 BJ1103 4630 70 sg 95,0
 377,0

4329 Haas Tommy 11371
18202 1,0 SJ 21 152 hv 96,0
18203 1,0 SJ 21 161 60 hv 96,0
18204 1,0 SJ 21 163 60 sg 95,5
18205 0,1 SJ 21 167 60 hv 96,5 STE
 384,0

4330 Nixdorf Mario 12587
18206 1,0 SJ 499 5431 sg 95,0
18207 1,0 SJ 499 161 hv 96,5
18208 1,0 SJ 499 162 sg 95,0
18209 0,1 SJ 499 5617 sg 95,5
 382,0

4331 Habermann Paul 10417
18210 1,0 BJ 4643 60 sg 95,0
18211 1,0 BJ 4641 hv 96,0
18212 1,0 BJ 4644 g 93,5
18213 0,1 BJ 4646 hv 96,0
 380,5

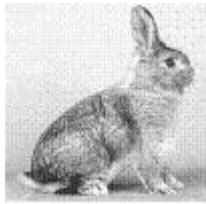

Kleinchinchilla

Kollektionen:

4332	Hutzler Hannes				10831
18214	1,0 BJ441	2615	50	sg	95,5
18215	1,0 BJ441	2616	50	hv	96,5
18216	1,0 BJ441	2617	50	hv	96,5 EP5
18217	0,1 BJ441	4630	50	V	97,0 ZDRKE
					385,5
4333	Flamm Lisa				11656
18218	1,0 CJ 688	463		g	92,5
18219	0,1 CJ 688	465		sg	95,0
18220	0,1 CJ 688	466		sg	94,0
18221	0,1 CJ 688	467		hv	96,0
					377,5
4334	Meyer Felix				11932
18222	1,0 TJ 737	163	45	hv	96,5
18223	1,0 TJ 737	165	45	sg	95,0
18224	1,0 TJ 737	166	45	sg	94,5
18225	0,1 TJ 737	169	45	sg	95,5
					381,5
4335	Preuß Ariane				12228
18226	1,0 TJ 445	367	20	sg	94,5
18227	1,0 TJ 445	368	20	sg	95,5
18228	1,0 TJ 445	3613	20	hv	96,0
18229	0,1 TJ 445	3614		hv	96,0
					382,0
4336	Schröder Mich.u.Fab.ZG				12840
18230	1,0 BJ 555	4612	48	sg	95,5
18231	1,0 BJ 555	5625	48	sg	95,5
18232	0,1 BJ 555	5627	48	hv	96,0
18233	0,1 BJ 555	5628	48	hv	96,0
					383,0



Loh schwarzloh

Kollektionen:

4337	Dyllong Marcel				10028
18234	1,0 FJ145	263	30	sg	95,5
18235	0,1 FJ145	265		sg	95,0
18236	1,0 FJ145	268	30	sg	95,5
18237	1,0 FJ145	269	30	hv	96,0
					382,0
4338	Kassek Marcel				10099
18238	1,0 SJ 485	261	30	hv	96,0
18239	1,0 SJ 485	262	30	hv	96,5
18240	0,1 SJ 485	263	30	hv	96,5
18241	0,1 SJ 485	264	30	sg	95,0
					384,0
4339	Schnurbusch Sven u. Andre				10632
18242	0,1 FJ 492	268	50	sg	95,5
18243	0,1 FJ 492	269	50	sg	95,5
18244	1,0 FJ 492	2612	50	hv	96,0
18245	1,0 FJ 492	3621		hv	96,0
					383,0
4340	Ostrowsky von Thomas				11052
18246	1,0 SJ 140	261	45	nB	0,0
18247	0,1 SJ 140	263	45	sg	95,0
18248	0,1 SJ 140	4613	45	sg	94,0
18249	0,1 SJ 140	4614	45	sg	94,0
					283,0
4341	Zurgeißel Kerstin				11328
18250	1,0 RNJ 64	161		hv	96,5
18251	1,0 RNJ 64	4633		hv	96,0
18252	0,1 RNJ 64	4635		hv	96,0
18253	0,1 RNJ 64	4636		hv	96,0
					384,5
4342	Wipper Felix				11511
18254	1,0 GJ 222	5639	40	hv	96,5
18255	0,1 GJ 222	5643		sg	95,5
18256	0,1 GJ 222	5645	40	V	97,0 ZDRKE
18257	0,1 GJ 222	5646		hv	96,5
					385,5

4343 Gajda Christoph 11966

18258 1,0 GJ 78 467 50 sg 95,5
18259 0,1 GJ 78 4610 50 sg 95,5
18260 0,1 GJ 78 4611 50 hv 96,0
18261 0,1 GJ 78 4612 50 sg 95,5
382,5

4344 Lessig Martin 12017

18262 1,0 SJ 330 469 35 g 93,0
18263 1,0 SJ 330 4610 35 sg 95,5
18264 1,0 SJ 330 4614 35 g 93,5
18265 0,1 SJ 330 4616 35 sg 94,5
376,5

4345 Deubel Isabel 12293

18266 1,0 TJ 554 161 45 sg 95,0
18267 1,0 TJ 554 162 45 sg 95,5
18268 0,1 TJ 554 467 sg 95,0
18269 0,1 TJ 554 468 hv 96,5 EP7
382,0

4346 Fix Alexander 12418

18270 1,0 PJ 94 2619 hv 96,0
18271 0,1 PJ 94 2630 hv 96,0
18272 0,1 PJ 94 2632 hv 96,5
18273 0,1 PJ 94 4647 sg 95,5
384,0

4347 Rauh Manuel 12506

18274 1,0 BJ 161 hv 96,0
18275 1,0 BJ 162 sg 95,5
18276 1,0 BJ 163 sg 95,0
18277 0,1 BJ 164 sg 95,5
382,0

4348 Koch Matthias 12601

18278 1,0 SJ 528 165 40 sg 95,5
18279 1,0 SJ 528 166 hv 96,5
18280 1,0 SJ 528 3611 sg 95,5
18281 0,1 SJ 528 3612 45 sg 95,5
383,0

4349 Dietz Vivien 12784

18282 1,0 GJ 282 261 35 hv 96,0
18283 1,0 GJ 282 264 35 sg 95,5
18284 0,1 GJ 282 568 hv 96,0
18285 0,1 GJ 282 569 35 hv 96,0
383,5

4350 Leuschner Marie 13083

18286 1,0 BJ 975 362 40 sg 95,0
18287 1,0 BJ 975 363 40 hv 96,5 ZDKJE
18288 1,0 BJ 975 364 40 sg 95,5
18289 0,1 BJ 975 365 50 sg 95,5
382,5

4351 Heydenreich Anett 13092

18290 1,0 SJ 42 361 55 hv 96,0
18291 1,0 SJ 42 368 hv 96,0
18292 1,0 SJ 42 469 55 hv 96,0
18293 0,1 SJ 42 4611 55 hv 96,0
384,0

4352 Ostrowsky von Thomas 11052

18294 1,0 SJ 140 469 45 sg 95,5
18295 0,1 SJ 140 4610 45 hv 96,0
18296 0,1 SJ 140 4611 45 hv 96,5 LVJEZ
18297 0,1 SJ 140 4612 45 sg 94,5
382,5

4353 Heydenreich Anett 13092

18298 0,1 SJ 42 4612 hv 96,0
18299 1,0 SJ 42 4615 55 hv 96,0
18300 0,1 SJ 42 4617 55 sg 94,5
18301 0,1 SJ 42 4618 sg 95,5
382,0

Einzeltiere männlich

Rötheli Nicole 13636

18302 1,0 323 3165 sg 94,0

Einzeltiere weiblich

Erdrich Stefanie 13644

18303 0,1 1666 sg 94,5

blauloh

Kollektionen:

4354 Lehner Daniel 13547

18304 1,0 40 sg 94,5
18305 1,0 40 sg 95,0
18306 0,1 sg 94,0
18307 0,1 40 sg 94,5
378,0

braunloh

Kollektionen:

4355 Schütze Felix 10098

18308 1,0 SJ232 162 40 sg 95,5
18309 1,0 SJ232 365 40 hv 96,0
18310 0,1 SJ232 4616 45 hv 96,5
18311 0,1 SJ232 4615 45 sg 94,5
382,5

4356 Sommer Karl					12039
18312	1,0 SJ 772	2614	30	hv	96,5 LB
18313	1,0 SJ 772	2616	30	sg	95,5
18314	1,0 SJ 772	5641	30	hv	96,0
18315	0,1 SJ 772	5642	30	hv	96,5 EP3 384,5

**fehfarbigloh
Kollektionen:**

4357 Lehner Matthias					13548
18316	1,0			sg	95,0
18317	1,0			sg	95,0
18318	1,0			sg	95,0
18319	0,1			sg	95,0 380,0

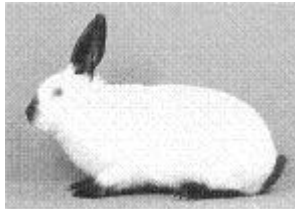

**Russen
schwarz
Kollektionen:**

4358 Strahler Anjuli u. My.					10285
18320	1,0 FJ56	3622	40	hv	96,5
18321	0,1 FJ56	3623	40	oB	0,0
18322	0,1 FJ56	3624	40	hv	96,0
18323	0,1 FJ56	3625		hv	96,0 288,5

4359 Wisstock Anna					10688
18324	1,0 SJ 205	367		sg	95,5
18325	0,1 SJ 205	369		hv	96,0
18326	0,1 SJ 205	3610	30	sg	94,5
18327	1,0 SJ 205	4649		sg	95,0 381,0

4360 Geffe Sinah					10799
18328	1,0 HJ 470	567	30	hv	96,0
18329	1,0 HJ 470	569	30	hv	96,0
18330	0,1 HJ 470	5611	30	hv	96,5
18331	0,1 HJ 470	5612		sg	95,0 383,5

4361 Siebert Talea u. Tatjana ZG					11841
18332	1,0 WJ 152	4622	46	hv	96,5 LB
18333	1,0 WJ 152	4623	46	sg	95,0
18334	0,1 WJ 152	4624	46	sg	95,5
18335	0,1 WJ 152	4625	46	sg	94,0 381,0

4362 Stoltz Martin					11918
18336	1,0 MJ 60	361	35	hv	96,0
18337	1,0 MJ 60	5610	35	sg	95,5
18338	0,1 MJ 60	569	35	sg	95,0
18339	0,1 MJ 60	5617	35	sg	95,0 381,5

4363 Kupfer Florian					12235
18340	1,0 TJ 445	161	25	sg	94,5
18341	1,0 TJ 445	162	25	sg	95,5
18342	1,0 TJ 445	465	25	sg	95,5
18343	0,1 TJ 445	4613	25	sg	94,5 380,0

4364 Willi Maria					13639
18344	1,0			sg	95,0
18345	1,0			sg	94,0
18346	0,1			sg	94,5
18347	0,1			sg	95,0 378,5

**blau
Kollektionen:**

4365 Bodemer Danny					11685
18348	1,0 CJ583	162		hv	96,0
18349	1,0 CJ583	469		sg	95,5
18350	1,0 CJ583	4610		sg	95,5
18351	0,1 CJ583	4614	35	sg	94,5 381,5

4366 Friedrich Martin					13171
18352	1,0 GJ 571	261	40	sg	95,5
18353	0,1 GJ 571	3612	40	sg	95,5
18354	1,0 GJ 571	4613	40	hv	96,5 EP3
18355	1,0 GJ 571	4614	40	sg	95,0 382,5

4366 a Bodemer Danny					11685
18356	1,0 CJ583	161	30	sg	95,5
18357	1,0 CJ583	163		hv	96,0
18358	1,0 CJ583	164		sg	95,5
18359	0,1 CJ583	4616	35	hv	96,0 383,0

Einzeltiere männlich

Bodemer Danny					11685
18360	1,0 CJ583	4510	30	hv	96,5
18361	1,0 CJ583	166	30	sg	94,5

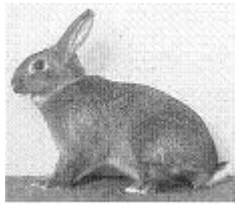

Kastanienbrauner Lothringer

Kollektionen:

4367	Thoma Sven								10990
18362	1,0	BJ1095	663	35	sg	95,5			
18363	0,1	BJ1095	666	35	sg	95,5			
18364	0,1	BJ1095	667	35	sg	94,0			
18365	0,1	BJ1095	6610	35	g	92,5			377,5



Zwergwidder grau

Kollektionen:

4368	Poppke Dominic								11771
18366	1,0	WJ53	4635	46	hv	96,5	LVJE		
18367	0,1	WJ53	4631	46	hv	96,5	EP1		
18368	0,1	WJ53	4632	46	hv	96,5			
18369	0,1	WJ53	4633	46	hv	96,5	ZDKJE		386,0
4369	Schwamberger Kira								12806
18370	1,0	CJ 66	563	25	hv	96,0			
18371	0,1	CJ 66	562		sg	95,0			
18372	0,1	CJ 66		20	sg	95,5			
18373	1,0	CJ 66	559		sg	94,0			380,5
4370	Wessel Lina + Paul								11438
18374	1,0	UJ 105	462	80	hv	96,0			
18375	0,1	UJ 105	465		sg	95,5			
18376	0,1	UJ 105	466		hv	96,0			
18377	0,1	UJ 105	467		sg	95,0			382,5

4371	Menke Alexander								12446
18378	1,0	HJ 515	4636	35	V	97,0	ZDRKE		
18379	1,0	HJ 515	4638	35	hv	96,0			
18380	0,1	HJ 515	4639	35	sg	95,5			
18381	0,1	HJ 515	4641	35	hv	96,0			384,5
	wildgrau / hasengrau								
	Kollektionen:								
4372	Ohnemüller Niklas								10557
18382	1,0	SJ479	4619	30	hv	96,5			
18383	0,1	SJ479	4621		hv	96,5			
18384	0,1	SJ479	4622		hv	96,5			
18385	0,1	SJ479	6655		V	97,5	ZDRKE		387,0
4373	Richter Robert								10694
18386	1,0	SJ 469	467	35	hv	96,0			
18387	0,1	SJ 469	468	35	hv	96,0			
18388	0,1	SJ 469	5615	35	sg	95,0			
18389	0,1	SJ 469	5616	35	sg	95,5			382,5
4374	Eichel Jens								10815
18390	1,0	TJ 375	461	45	sg	95,0			
18391	0,1	TJ 375	464	45	sg	95,5			
18392	1,0	TJ 375	5613	45	hv	96,0			
18393	1,0	TJ 375	5610	45	hv	96,5	STE		383,0
4375	Weiß Bastian u. Franziska Z								11060
18394	1,0	BJ 433	6625	35	hv	96,5			
18395	0,1	BJ 433	6626	35	hv	96,5			
18396	0,1	BJ 433	6628	35	hv	96,5			
18397	0,1	BJ 433	6631	35	hv	96,0			385,5
4376	Krause Dana								11187
18398	1,0	SJ 30	561	30	hv	96,0			
18399	0,1	SJ 30	563	30	sg	95,5			
18400	1,0	SJ 30	568	30	sg	95,0			
18401	0,1	SJ 30	569	30	sg	95,5			382,0
4377	Schmitt Daniel								11313
18402	0,1	KJ 64	466		sg	95,0			
18403	1,0	KJ 64	567		sg	95,5			
18404	0,1	KJ 64	569		sg	95,0			
18405	1,0	KJ 64	5614		hv	96,0			381,5

4378 Köchling Mich.u.Mark.ZG 11398
18406 1,0 WJ 188 6654 V 97,0 ZDKJE
18407 0,1 WJ 188 6655 hv 96,5
18408 1,0 WJ 188 7657 hv 96,5
18409 0,1 WJ 188 7659 hv 96,5 EP5
 386,5

4379 Kauffunger Marius 11997
18410 1,0 KJ 10 362 50 hv 96,5
18411 0,1 KJ 10 364 50 sg 95,5
18412 1,0 KJ 10 367 50 sg 94,5
18413 0,1 KJ 10 5625 50 hv 96,0
 382,5

4380 Graf Steffen 12352
18414 1,0 GJ 868 361 70 hv 96,0
18415 1,0 GJ 868 362 70 hv 96,0
18416 0,1 GJ 868 363 70 sg 95,5
18417 0,1 GJ 868 364 70 sg 95,5
 383,0

4381 Hlawaty Sascha 13069
18418 1,0 SJ 426 466 60 g 93,0
18419 1,0 SJ 426 468 60 sg 94,5
18420 0,1 SJ 426 4610 sg 95,0
18421 0,1 SJ 426 4612 hv 96,0
 378,5

4382 Ohnemüller Niklas 10557
18422 1,0 SJ 479 5643 30 hv 96,0
18423 0,1 SJ 479 5645 30 sg 95,5
18424 1,0 SJ 479 5646 30 sg 95,5
18425 0,1 SJ 479 6654 hv 96,0
 383,0

Einzeltiere männlich
Graf Steffen 12352
18426 1,0 F269 254 hv 96,0

Einzeltiere weiblich
Graf Steffen 12352
18427 0,1 GJ868 5610 70 nB 0,0

wildgrau
Kollektionen:
4383 Scholz Matthias 10674
18428 0,1 SJ455 567 42 sg 95,0
18429 1,0 SJ455 5610 42 sg 95,5
18430 1,0 SJ455 6618 42 sg 95,5
18431 1,0 SJ455 6619 42 hv 96,0
 382,0

4384 Wenninger Sarah 11305
18432 1,0 BJ 363 2611 50 sg 95,5
18433 0,1 BJ 363 2613 50 sg 95,0
18434 1,0 BJ 363 3617 50 sg 95,5
18435 1,0 BJ 363 3620 50 hv 96,5
 382,5

hasengrau
Kollektionen:
4385 Hosang Vanessa 12462
18436 1,0 GJ193 4630 20 hv 96,0
18437 1,0 GJ193 4628 20 sg 95,5
18438 0,1 GJ193 4631 20 hv 96,0
18439 0,1 GJ193 4632 20 hv 96,0
 383,5

schwarz
Kollektionen:
4386 Müller Fabian 10293
18440 1,0 CJ194 464 30 sg 95,0
18441 1,0 CJ194 461 30 hv 96,0
18442 1,0 CJ194 463 hv 96,0
18443 0,1 CJ194 467 sg 95,0
 382,0

4387 Ebner Maximilian 10459
18444 1,0 KJ 67 6627 hv 96,0
18445 1,0 KJ 67 6628 hv 96,5
18446 1,0 KJ 67 6629 sg 95,0
18447 0,1 KJ 67 6631 sg 95,5
 383,0

4388 Endreß Sabrina 10949
18448 1,0 ZJ 425 261 sg 94,5
18449 1,0 ZJ 425 262 sg 94,5
18450 0,1 ZJ 425 366 sg 95,5
18451 0,1 ZJ 425 367 sg 94,0
 378,5

4389 Welzer Janina 12062
18452 1,0 BJ 162 30 hv 96,5
18453 1,0 BJ 161 30 hv 96,5 LB
18454 1,0 BJ 166 30 hv 96,0
18455 0,1 BJ 3616 30 g 93,5
 382,5

4390 Däschler Felix 12708
18456 1,0 ZJ 479 6627 40 hv 96,0
18457 0,1 ZJ 479 6629 34 sg 95,5
18458 0,1 ZJ 479 6630 35 sg 95,0
18459 0,1 ZJ 479 6631 sg 95,0
 381,5

Käfig-Nr Geschl Tätorechts links Vk-Preis € Bewertung
Sammlung-Nr. **Zwergwidder schwarz**

4391 Pritsch u. Bassenauer 13004
18460 1,0 HJ 240 4617 hv 96,0
18461 1,0 HJ 240 4618 sg 94,5
18462 0,1 HJ 240 4619 hv 96,0
18463 0,1 HJ 240 4620 sg 94,0
380,5

4392 Ficker Moritz 13053
18464 1,0 SJ 529 4617 30 hv 96,5
18465 1,0 SJ 529 4614 30 sg 95,0
18466 1,0 SJ 529 4615 30 hv 96,5 EP7
18467 0,1 SJ 529 4619 30 sg 95,5
383,5

4393 Müller Eric 13166
18468 1,0 SRJ 95 3613 sg 94,5
18469 1,0 SRJ 95 3614 sg 94,5
18470 1,0 SRJ 95 3615 sg 94,0
18471 0,1 SRJ 95 3618 g 93,5
376,5

Einzeltiere weiblich

Eschenbacher Fabian 12201

18472 0,1 BJ537 369 50 hv 96,5
18473 0,1 BJ537 3610 50 sg 95,5
18474 0,1 BJ537 5614 50 hv 96,5
18475 0,1 BJ537 5616 50 sg 94,0

blau

Kollektionen:

4394 Weber Marc 10476

18476 1,0 ZJ36 462 hv 96,0
18477 0,1 ZJ36 464 hv 96,5
18478 0,1 ZJ36 465 sg 95,5
18479 0,1 ZJ36 466 sg 95,0
383,0

4395 Benz Katrin 10905

18480 1,0 CJ 261 261 100 hv 96,5 EP3
18481 0,1 CJ 261 263 100 hv 96,0 LB
18482 1,0 CJ 261 5619 hv 96,0
18483 1,0 CJ 261 5620 sg 95,0
383,5

4396 Geiger Simon 12715

18484 1,0 BJ 256 3618 sg 95,5
18485 0,1 BJ 256 3619 45 sg 94,0
18486 0,1 BJ 256 3620 45 sg 95,5
18487 1,0 BJ 256 3621 45 sg 95,5
380,5

Käfig-Nr Geschl Tätorechts links Vk-Preis € Bewertung
Sammlung-Nr. **Zwergwidder blau**

4397 Geiger Simon 12715
18488 1,0 BJ 256 261 40 nB 0,0
18489 1,0 BJ 256 264 40 hv 96,0
18490 0,1 BJ 256 265 45 sg 95,0
18491 0,1 BJ 256 2612 50 sg 94,0
285,0

Einzeltiere weiblich

Wermuth Veronika 13640

18492 0,1 hv 96,0

gelb

Kollektionen:

4398 Schmid Korbinian 11308

18493 1,0 BJ162 5631 sg 94,0
18494 0,1 BJ162 5637 sg 95,0
18495 0,1 BJ162 5638 sg 95,0
18496 0,1 BJ162 5639 sg 95,5
379,5

4399 Wache Cornelia 12743

18497 1,0 DJ 434 668 g 93,5
18498 1,0 DJ 434 6614 40 sg 94,0
18499 0,1 DJ 434 6617 g 93,5
18500 0,1 DJ 434 7618 sg 95,0
376,0

chinchilla

Kollektionen:

4400 Tiekötter/Rottmann Alexande 10668

18501 1,0 WJ373 263 50 sg 95,0
18502 1,0 WJ373 266 50 sg 95,0
18503 0,1 WJ373 5623 50 sg 95,0
18504 0,1 WJ373 5619 50 sg 95,0
380,0

4401 Fries Tim 10908

18505 0,1 HJ 540 4616 45 sg 94,0
18506 0,1 HJ 540 4618 45 sg 95,0
18507 0,1 HJ 540 4619 sg 95,0
18508 1,0 HJ 540 4626 sg 95,5
379,5

4402 Brummer Marvin 11452

18509 1,0 CJ 224 462 sg 95,0
18510 0,1 CJ 224 466 sg 95,0
18511 1,0 CJ 224 569 sg 94,0
18512 0,1 CJ 224 5610 hv 96,0 ZDKJE
380,0

perlfehfarbig

Kollektionen:

4403 Schütze Mandy 10501

18513 1,0 SJ1 5617 40 sg 95,5

18514 0,1 SJ1 5618 40 sg 94,5

18515 0,1 SJ1 5619 40 hv 96,0

18516 0,1 SJ1 5620 40 sg 94,5
380,5

4404 Zimmer Christian 11093

18517 1,0 ZJ 188 3610 hv 96,5

18518 1,0 ZJ 188 3611 hv 96,5

18519 1,0 ZJ 188 3612 V 97,0 ZDRKE

18520 0,1 ZJ 188 3613 sg 95,5
385,5

thüringerfarbig

Kollektionen:

4405 Warter Markus 11618

18521 1,0 BJ862 364 35 g 93,5

18522 1,0 BJ862 569 35 hv 96,0

18523 1,0 BJ862 6615 35 sg 95,5

18524 0,1 BJ862 5612 35 sg 95,5
380,5

4406 Meise Svenja 12218

18525 1,0 WJ 710 361 hv 96,0

18526 1,0 WJ 710 362 40 hv 96,5

18527 0,1 WJ 710 367 40 hv 96,5

18528 0,1 WJ 710 368 hv 96,5 ZDRKE
385,5

4407 Fernsler Saskia 12704

18529 1,0 ZJ 427 5615 40 hv 96,0

18530 1,0 ZJ 427 5616 40 hv 96,5

18531 1,0 ZJ 427 262 40 hv 96,5 ZDKJE

18532 0,1 ZJ 427 5619 45 nB 0,0
289,0

4408 Fischer Melissa 13104

18533 1,0 BJ 464 50 sg 94,5

18534 0,1 BJ 666 40 nB 0,0

18535 0,1 BJ 667 40 sg 95,0

18536 0,1 BJ 668 40 sg 94,5
284,0

4409 Maive Dylon 13328

18537 1,0 62014 sg 95,0

18538 1,0 62026 hv 96,0

18539 0,1 62011 hv 96,0

18540 0,1 62013 sg 95,0
382,0

4410 Hess Rick 13357

18541 1,0 50 hv 96,0

18542 1,0 50 hv 96,5

18543 0,1 50 hv 96,0

18544 0,1 50 hv 96,0
384,5

4411 Gschoßmann Melanie 13611

18545 1,0 sg 95,5

18546 0,1 hv 96,0

18547 0,1 sg 95,5

18548 1,0 hv 96,0
383,0

Einzeltiere männlich

Barakowski Markus 10762

18549 1,0 BJ316 4625 sg 95,5

18550 1,0 BJ316 3611 sg 95,5

18551 1,0 BJ316 165 sg 94,5

18552 1,0 BJ316 161 sg 95,5

18553 1,0 BJ316 4631 45 hv 96,0

18554 1,0 BJ316 4632 45 hv 96,5 STE

18555 1,0 BJ316 4612 45 sg 95,0

18556 1,0 BJ316 4613 45 hv 96,0

Einzeltiere weiblich

Kempin Roland 12807

18557 0,1 BJ1003 664 45 sg 94,5

18558 0,1 BJ1003 665 45 hv 96,0

18559 0,1 BJ1003 666 45 sg 94,5

18560 0,1 BJ1003 667 45 hv 96,5

japanerfarbig

Kollektionen:

4412 Mahan Deniseb 12693

18561 1,0 BJ776 1614 60 sg 95,5 EP5

18562 0,1 BJ776 1616 60 sg 95,0

18563 0,1 BJ776 1619 60 nB 0,0

18564 0,1 BJ776 2625 60 sg 95,5
286,0

marderfarbig braun

Kollektionen:

4413 Graf Elena 12673

18565 1,0 PJ149 361 sg 94,5

18566 1,0 PJ149 563 hv 96,0

18567 1,0 PJ149 564 sg 94,0

18568 0,1 PJ149 565 nB 0,0
284,5

rhönfarbig

Kollektionen:

4414 Rutmöller Henning 11871

18569 1,0 WJ300 569 50 g 93,5
18570 1,0 WJ300 5612 50 sg 94,0
18571 1,0 WJ300 6615 50 g 93,5
18572 0,1 WJ300 6615 50 sg 94,0
 375,0

4415 Eschenbacher Noah 12200

18573 1,0 BJ 537 361 50 sg 95,0
18574 0,1 BJ 537 363 50 sg 95,0
18575 1,0 BJ 537 567 50 sg 95,0
18576 0,1 BJ 537 568 50 sg 95,0
 380,0

4416 Reiche Josefin 12902

18577 1,0 TJ 66 361 45 sg 95,0
18578 0,1 TJ 66 362 45 sg 95,5
18579 0,1 TJ 66 363 45 g 93,5
18580 0,1 TJ 66 364 45 sg 94,5
 378,5

4417 Meyer Sabrina 13072

18581 1,0 ZJ 36 463 g 92,0
18582 0,1 ZJ 36 461 hv 96,0 LB
18583 0,1 ZJ 36 462 g 92,5
18584 0,1 ZJ 36 464 sg 95,5
 376,0

4418 Wiesner Sebastian 10440

18585 1,0 DJ 129 66167 50 sg 95,5
18586 1,0 DJ 129 3664 50 hv 96,0
18587 0,1 DJ 129 3665 50 sg 95,5
18588 0,1 DJ 129 66168 50 l. 0,0
 287,0

siamesenfarbig gelb

Kollektionen:

4419 Kortstegge Felix 10568

18589 1,0 WJ724 661 sg 95,5
18590 0,1 WJ724 665 35 hv 96,5
18591 1,0 WJ724 766 hv 96,0 LVJE1
18592 0,1 WJ724 7611 35 sg 95,5
 383,5

4420 Steinhardt Julia 10847

18593 0,1 SJ 1 5625 40 g 92,5
18594 0,1 SJ 1 5626 40 g 93,5
18595 1,0 SJ 1 5627 40 g 93,0
18596 0,1 SJ 1 5634 40 sg 95,0
 374,0

4421 Munk Sven 11019

18597 1,0 ZJ 250 163 sg 94,5
18598 1,0 ZJ 250 3616 sg 95,5
18599 0,1 ZJ 250 6634 sg 94,0
18600 0,1 ZJ 250 6636 sg 94,0
 378,0

4422 Franz Josefine 12747

18601 1,0 TJ 73 361 sg 95,0
18602 0,1 TJ 73 362 sg 95,5
18603 0,1 TJ 73 363 35 sg 94,5
18604 0,1 TJ 73 465 35 hv 96,0
 381,0

4423 Stiegelor Edina 13129

18605 1,0 BJ 263 569 40 hv 96,0 EP1
18606 1,0 BJ 263 368 40 hv 96,5
18607 0,1 BJ 263 5611 40 nB 0,0
18608 0,1 BJ 263 5610 40 hv 96,5
 289,0

weißgrannen schwarz

Kollektionen:

4424 Lorenz Julia 11411

18609 1,0 SJ575 262 30 nB 0,0
18610 0,1 SJ575 4612 30 sg 94,5
18611 1,0 SJ575 4613 30 sg 94,5
18612 0,1 SJ575 4614 30 hv 96,0
 285,0

4425 Brummer Marvin 11452

18613 1,0 CJ 224 361 nB 0,0
18614 0,1 CJ 224 365 sg 94,0
18615 1,0 CJ 224 669 sg 94,5
18616 0,1 CJ 224 6611 sg 95,0
 283,5

grau-weiß

Kollektionen:

4426 Weppler Florian 11358

18617 1,0 KJ97 261 35 sg 95,0
18618 1,0 KJ97 567 35 sg 95,5
18619 0,1 KJ97 5610 sg 95,5
18620 1,0 KJ97 568 hv 96,0 EP7
 382,0

schwarz-weiß

Kollektionen:

4427 Müller Eric				13166
18621	1,0 SRJ95	161	sg	95,0
18622	1,0 SRJ95	162	hv	96,5
18623	0,1 SRJ95	166	nb	0,0
18624	1,0 SRJ95	467	sg	95,0
				286,5

blau-weiß

Kollektionen:

4428 Dauermann Sarah				12331
18625	1,0 PJ97	5613	35 sg	95,5
18626	0,1 PJ97	469	35 g	93,0
18627	0,1 PJ97	5616	35 hv	96,0 EP1
18628	0,1 PJ97	5614	35 g	93,5
				378,0
4429 Neuhöfer Daniel				12917
18629	0,1 BJ	462	75 sg	94,5
18630	1,0 BJ	461	60 sg	94,0
18631	0,1 BJ	463	sg	94,5
18632	0,1 BJ	464	sg	95,0
				378,0

thüringer-weiß

Kollektionen:

4430 Adam Malte				12759
18633	1,0 MJ57	267	30 sg	95,0
18634	1,0 MJ57	268	30 sg	94,0
18635	0,1 MJ57	269	30 sg	95,5
18636	0,1 MJ57	5611	30 sg	95,0
				379,5
4431 Kaiser Frauke Melanie				12761
18637	1,0 F 1	4511	70 sg	95,0
18638	0,1 WJ 564	661	50 g	92,5
18639	1,0 WJ 564	762	40 hv	96,0 LB
18640	0,1 WJ 564	763	50 sg	94,5
				378,0
4432 Paulus Kathrin				13167
18641	1,0 SRJ 95	268	hv	96,0
18642	0,1 SRJ 95	269	sg	95,0
18643	0,1 SRJ 95	2610	sg	95,5
18644	0,1 SRJ 95	2611	sg	95,5
				382,0

rot-weiß

Kollektionen:

4433 Rollbühler Annika				12819
18645	1,0 ZJ161	7633	70 g	93,5
18646	1,0 ZJ161	7631	70 g	93,0
18647	1,0 ZJ161	7626	70 g	93,0
18648	0,1 ZJ161	7627	70 g	93,5
				373,0
4434 Rollbühler Jutta u. Stefan				12820
18649	1,0 ZJ 161	6621	70 oB	0,0
18650	1,0 ZJ 161	5616	70 g	93,0
18651	1,0 ZJ 161	7628	70 sg	94,0
18652	0,1 ZJ 161	7629	70 sg	95,5
				282,5
4435 Rollbühler Katja u. Iris				12821
18653	1,0 ZJ 161	4680	70 hv	96,0
18654	1,0 ZJ 161	369	sg	94,0
18655	1,0 ZJ 161	6620	70 sg	95,5
18656	0,1 ZJ 161	264	sg	94,5
				380,0

weiß Rotaug

Kollektionen:

4436 Ullmann Marco				10002
18657	0,1 DJ708	5636	40 sg	95,5
18658	0,1 DJ708	5637	40 sg	95,0
18659	1,0 DJ708	5638	40 sg	95,0
18660	0,1 DJ708	5639	40 sg	95,5
				381,0
4437 Fortenbacher Marina				10634
18661	0,1 ZJ 407	5673	hv	96,0
18662	1,0 ZJ 407	5671	40 sg	95,0
18663	1,0 ZJ 407	5672	hv	96,5
18664	1,0 ZJ 407	5670	40 sg	95,0
				382,5
4438 Zinke Pascal				10767
18665	1,0 HJ 432	262	55 sg	95,5
18666	1,0 HJ 432	5612	55 hv	96,5 EP7
18667	0,1 HJ 432	366	65 hv	96,0
18668	0,1 HJ 432	5613	hv	96,0
				384,0
4439 Vobis Martin				11125
18669	1,0 GJ 199	4627	g	93,5
18670	1,0 GJ 199	165	30 sg	94,5
18671	1,0 GJ 199	4630	30 sg	94,5
18672	0,1 GJ 199	2625	hv	96,5
				379,0

4440 Pfeiffer Marius				11287
18673	1,0 HJ 155	561	sg	95,5
18674	0,1 HJ 155	563	hv	96,0
18675	0,1 HJ 155	564	sg	95,0
18676	0,1 HJ 155	565	hv	96,5 EP3 383,0
4441 Finke ZG				11290
18677	1,0 CJ 600	261	40 sg	95,0
18678	1,0 CJ 600	366	40 sg	95,0
18679	0,1 CJ 600	4615	40 sg	95,0
18680	0,1 CJ 600	5620	40 sg	95,0 380,0
4442 Härtel Nico				11724
18681	1,0 SJ 98	461	hv	96,0
18682	1,0 SJ 98	468	sg	94,0
18683	0,1 SJ 98	4611	sg	94,5
18684	0,1 SJ 98	4612	sg	94,5 379,0
4443 Bültemeyer Vera				11761
18685	1,0 FJ 581	161	V	97,0 ZDRKE
18686	0,1 FJ 581	165	hv	96,0
18687	0,1 FJ 581	5618	hv	96,5 EP5
18688	0,1 FJ 581	5617	hv	96,5 ZDKJE 386,0
4444 Heßling Sven				12317
18689	0,1 WJ 373	4625	50 sg	95,0
18690	0,1 WJ 373	4627	50 sg	94,5
18691	1,0 WJ 373	5628	50 sg	94,5
18692	1,0 WJ 373	5630	50 sg	95,5 379,5
4445 Wilken Mathias u. Jennifer				12728
18693	1,0 IJ 132	561	35 sg	94,5
18694	0,1 IJ 132	562	35 g	93,5
18695	0,1 IJ 132	563	35 g	93,5
18696	0,1 IJ 132	564	35 sg	95,0 376,5
4446 Adam Erik				12758
18697	1,0 MJ 57	366	35 sg	95,5
18698	1,0 MJ 57	367	35 sg	95,5
18699	0,1 MJ 57	4612	sg	95,0
18700	0,1 MJ 57	4613	sg	95,5 381,5

4447 Zimmermann Pia				13142
18701	1,0 GJ 291	461	30 hv	96,0
18702	1,0 GJ 291	462	30 hv	96,0
18703	1,0 GJ 291	466	30 nB	0,0
18704	0,1 GJ 291	463	hv	96,5 LB 288,5
4448 Kopsch Cindy				13154
18705	1,0 SJ 205	4612	25 sg	94,0
18706	0,1 SJ 205	4614	sg	95,5
18707	1,0 SJ 205	5621	25 sg	94,0
18708	1,0 SJ 205	5622	25 sg	94,0 377,5
4449 Loiperdinger Stefan				13603
18709	1,0		45 hv	96,0
18710	1,0		45 hv	96,5 LVJE2
18711	0,1		hv	96,0
18712	0,1		g	92,5 381,0
4450 Dankl Markus				13606
18713	1,0		45 oB	0,0
18714	1,0		45 oB	0,0
18715	1,0		45 oB	0,0
18716	0,1		45 oB	0,0 0,0
weiß Blauauge				
Kollektionen:				
4451 Wiesner Sebastian				10440
18717	1,0 DJ129	76122	50 sg	94,0
18718	1,0 DJ129	76123	50 g	93,0
18719	1,0 DJ129	76200	50 sg	95,0
18720	0,1 DJ129	76202	50 sg	95,0 377,0
4452 Dietl Lea				11563
18721	1,0 BJ 800	668	40 l.	0,0
18722	1,0 BJ 800	6610	40 l.	0,0
18723	1,0 BJ 800	6611	40 l.	0,0
18724	0,1 BJ 800	6612	l.	0,0 0,0
4453 Kern David				11847
18725	1,0 ZJ 44	6655	100 sg	95,0
18726	0,1 ZJ 44	4646	100 sg	95,0
18727	0,1 ZJ 44	6656	100 hv	96,5 ZDKJE
18728	0,1 ZJ 44	6661	100 sg	95,5 382,0

4454 Montessonische ZG 12222
18729 0,1 BJ 5632 sg 95,5
18730 1,0 BJ 6633 sg 94,5
18731 1,0 BJ 66310 hv 96,0
18732 1,0 BJ 66320 sg 95,0
 381,0

4455 Heßling Nikolas 12316
18733 1,0 WJ 373 4621 50 sg 95,0
18734 1,0 WJ 373 4622 50 sg 95,0
18735 0,1 WJ 373 4623 50 hv 96,0
18736 0,1 WJ 373 4625 50 hv 96,0
 382,0

4456 Kern David 11847
18737 1,0 ZJ 44 4645 hv 96,0
18738 1,0 ZJ 44 1616 sg 95,0
18739 0,1 ZJ 44 1619 hv 96,5
18740 0,1 ZJ 44 6660 sg 94,5
 382,0



**Zwerg-Schecken
 dreifarbig-weiß
 Kollektionen:**

4457 Barth Thomas 12869
18741 1,0 BJ518 369 45 g 93,0
18742 1,0 BJ518 6617 45 hv 96,0
18743 1,0 BJ518 4612 45 g 92,0
18744 0,1 BJ518 3610 45 hv 96,5
 377,5

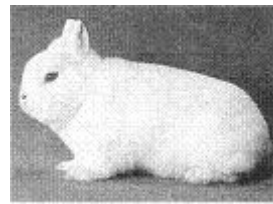

**Hermelin
 Rotauge
 Kollektionen:**

4458 Perlewitz Max 10394
18745 1,0 TJ233 261 60 sg 95,5
18746 1,0 TJ233 262 60 hv 96,5
18747 1,0 TJ233 466 60 sg 94,5
18748 0,1 TJ233 467 60 hv 96,0
 382,5

4459 Behling Katja 10528
18749 1,0 ZJ 146 162 30 sg 95,5
18750 0,1 ZJ 146 163 30 sg 95,0
18751 1,0 ZJ 146 464 30 l. 0,0
18752 1,0 ZJ 146 142 30 sg 95,0
 285,5

4460 Warkus Nicole 10725
18753 1,0 DJ 131 563 g 93,5
18754 0,1 DJ 131 565 hv 96,5
18755 1,0 DJ 131 566 hv 96,5
18756 0,1 DJ 131 567 hv 96,0
 382,5

4461 Aukthun Dominik 11119
18757 1,0 GJ 187 161 60 hv 96,5
18758 0,1 GJ 187 3617 60 hv 96,5
18759 1,0 GJ 187 163 V 97,0 EP3
18760 1,0 GJ 187 1611 V 97,0 ZDRKE
 387,0

4462 Thumm Maren 11388
18761 0,1 ZJ 198 6617 80 hv 96,5
18762 0,1 ZJ 198 553 60 hv 96,0
18763 1,0 ZJ 198 6615 sg 95,5
18764 1,0 T 398 153 hv 96,0
 384,0

4463 Engelmann Mirko 11485
18765 1,0 RJ 359 461 35 hv 96,0
18766 1,0 RJ 359 466 35 sg 95,0
18767 0,1 RJ 359 464 g 93,0
18768 0,1 RJ 359 465 sg 95,0
 379,0

Käfig-Nr Geschl Tätö rechts links Vk-Preis € Bewertung
Sammlung-Nr. **Hermelin Rotauge**

4464 Rauh Dominik				12505
18769 1,0 BJ 568			oB 0,0	
18770 0,1 BJ 5617			oB 0,0	
18771 0,1 BJ 161			sg 95,5	
18772 0,1 BJ 164			oB 0,0	
			95,5	
4465 Faiß Katharina				12718
18773 1,0 Z 456 6569			sg 95,5	
18774 0,1 ZJ 407 4620	60		sg 95,0	
18775 0,1 ZJ 407 4621	60		sg 95,5	
18776 0,1 ZJ 407 4625			sg 95,0	
			381,0	
4466 Graf Sabrina				12988
18777 0,1 BJ 355 665	30	g	93,5	
18778 0,1 BJ 355 666	30	hv	96,0	
18779 1,0 BJ 355 662	30	sg	95,5	
18780 1,0 BJ 355 661	50	sg	95,5	
			380,5	
4467 Hefner ZG				13164
18781 1,0 SRJ 95 151			sg 95,5	
18782 1,0 SRJ 95 161			V 97,0	LVJE6
18783 1,0 SRJ 95 162			hv 96,0	
18784 0,1 SRJ 95 165			hv 96,0	
			384,5	
4468 Bakker Gerard				13368
18785 1,0			sg 94,5	
18786 1,0			sg 95,5	
18787 0,1			hv 96,0	
18788 0,1			sg 95,5	
			381,5	
4469 Sonnabend Louis				11435
18789 1,0 KJ 115 3212			hv 96,0	
18790 1,0 KJ 115 461			hv 96,0	
18791 1,0 KJ 115 464	30	sg	95,5	
18792 0,1 KJ 115 467	30	sg	95,5	
			383,0	
Einzeltiere männlich				
Thumm Maren				11388
18793 1,0 ZJ198 568	150	hv	96,0	
Hefner ZG				13164
18794 1,0 SRJ9 1614			sg 95,0	
18795 1,0 SRJ95 169	50	V	97,0	ZDRKE
Mäder Benjamin Felix				13649
18796 1,0			g 92,5	
Arnold Aaron				13650
18797 1,0			b 91,0	

Käfig-Nr Geschl Tätö rechts links Vk-Preis € Bewertung
Sammlung-Nr. **Hermelin Rotauge**

Wermuth Katharina				13652
18798 1,0		g	93,0	
Blauauge				
Kollektionen:				
4470 Herbst Steve				10401
18799 1,0 SJ339 161	40	g	92,5	
18800 1,0 SJ339 163	40	sg	95,5	
18801 1,0 SJ339 3614	40	sg	94,5	
18802 0,1 SJ339 4622	40	hv	96,0	
			378,5	
4471 Göppl Lisa-Marie				10549
18803 0,1 BJ 712 463	40	g	93,5	
18804 1,0 BJ 712 464	40	sg	95,0	
18805 0,1 BJ 712 465	40	sg	95,0	
18806 0,1 BJ 712 466	40	sg	94,5	
			378,0	
4472 Diefert Lisa				11162
18807 1,0 GJ 128 162	45	nB	0,0	
18808 0,1 GJ 128 163	45	hv	96,0	
18809 1,0 GJ 128 264	45	sg	95,0	
18810 1,0 GJ 128 265		hv	96,0	
			287,0	
4473 Engelmann Dominik				11327
18811 1,0 RJ 359 3414	35	sg	95,5	
18812 1,0 RJ 359 5517		hv	96,5	SEJ3
18813 1,0 RJ 359 165		hv	96,5	
18814 0,1 RJ 359 166	35	sg	95,5	
			384,0	
4474 Klaus Christopher				11385
18815 1,0 ZJ 198 461		sg	95,0	
18816 1,0 ZJ 198 564		nB	0,0	
18817 1,0 ZJ 198 5613	50	g	93,0	
18818 0,1 ZJ 198 5615	50	sg	95,5	
			283,5	
4475 Füllung Sören				11436
18819 1,0 W 475 1522		hv	96,5	
18820 0,1 KJ 115 363	30	hv	96,0	
18821 0,1 KJ 115 365	30	V	97,0	STE
18822 0,1 KJ 115 368	30	nB	0,0	
			289,5	
4476 Wilk Franziska				12139
18823 1,0 MJ 22 161	30	hv	96,0	
18824 1,0 MJ 22 162	30	hv	96,0	
18825 0,1 MJ 22 566	30	hv	96,5	
18826 0,1 MJ 22 567	30	V	97,0	ZDKJE
			385,5	

4477 Hess Pit				13358
18827 1,0		50	hv 96,5 LB	
18828 1,0		50	hv 96,0	
18829 0,1		50	hv 96,0	
18830 0,1		50	hv 96,5	
				385,0

4478 Göppl Lisa-Marie				10549
18831 1,0 BJ 712 567		40	sg 95,0	
18832 0,1 BJ 712 568		40	hv 96,0	
18833 0,1 BJ 712 569		40	sg 94,0	
18834 0,1 BJ 712 6612		40	sg 95,5	
				380,5

4479 Diefert Lisa				11162
18835 1,0 GJ 128 266		45	sg 94,0	
18836 1,0 GJ 128 267		45	hv 96,0	
18837 0,1 GJ 128 269		45	sg 95,0	
18838 0,1 GJ 128 2612		nB	0,0	
				285,0

Einzeltiere männlich

Müller Maximilian				10675
18839 1,0 SJ36 461		28	l. 0,0	

Beckers Benedikt u. Dominik ZC				11066
18840 1,0 RJ181 461		30	hv 96,0	
18841 1,0 RJ181 462			hv 96,0	
18842 1,0 RJ181 464		30	hv 96,5	
18843 1,0 RJ181 465		30	sg 95,5	



**Farbenzwerge
 wildgrau / hasengrau
 Kollektionen:**

4480 Ihrke Jennifer				10168
18844 1,0 GJ824 2610			hv 96,0	
18845 1,0 GJ824 2613	55		sg 95,5	
18846 0,1 GJ824 2612			hv 96,5 EP5	
18847 0,1 GJ824 2614			sg 95,0	
				383,0

4481 Fastenrath Janina				10323
18848 1,0 WJ 342 161			hv 96,0	
18849 1,0 WJ 342 163			sg 95,5	
18850 0,1 WJ 342 165			hv 96,0	
18851 1,0 WJ 342 169			sg 95,5	
				383,0

4482 Heinisch Annalena				12938
18852 0,1 BJ 927 4527			sg 95,0	
18853 1,0 BJ 927 161			sg 94,5	
18854 1,0 BJ 927 369			sg 95,0	
18855 1,0 BJ 927 6622			sg 95,5	
				380,0

hasengrau

Kollektionen:

4483 Blaha Hannah				12280
18856 1,0 BJ263 562			sg 94,5	
18857 1,0 BJ263 563			sg 95,5	
18858 0,1 BJ263 565			sg 95,0	
18859 0,1 BJ263 566			sg 95,5	
				380,5

eisengrau

Kollektionen:

4484 Gläser Benny				12467
18860 1,0 SJ661 568	35	hv	96,0	
18861 1,0 SJ661 7612	35	sg	94,5	
18862 0,1 SJ661 464	35	sg	95,0	
18863 0,1 SJ661 7613	35	sg	95,5	
				381,0

schwarz

Kollektionen:

4485 Mohr Schweidler ZG				10563
18864 1,0 ZJ210 4613			sg 95,5	
18865 1,0 ZJ210 4614			sg 95,5	
18866 0,1 ZJ210 5625			hv 96,0	
18867 0,1 ZJ210 469			sg 95,0	
				382,0

4486 Mack Fabian

11730

18868 1,0 ZJ 182 267	50	hv	96,0	
18869 0,1 ZJ 182 4616	50	nB	0,0	
18870 0,1 ZJ 182 4614	50	sg	95,0	
18871 0,1 ZJ 182 4613	50	sg	95,5	
				286,5

4487 Blaha David

12281

18872 1,0 BJ 263 561			sg 95,5	
18873 0,1 BJ 263 563			sg 95,5	
18874 1,0 BJ 263 566			sg 95,5	
18875 0,1 BJ 263 568			sg 95,5	
				382,0

4488 Loh Markus 13060
18876 0,1 HJ 196 5624 60 hv 96,0
18877 1,0 HJ 196 164 60 sg 95,5
18878 1,0 HJ 196 4615 60 nB 0,0
18879 1,0 HJ 196 163 60 sg 94,5
 286,0

4489 Blaha Tobias 12283
18880 1,0 BJ 263 5618 hv 96,0
18881 1,0 BJ 263 5620 sg 94,0
18882 1,0 BJ 263 5621 hv 96,0
18883 0,1 BJ 263 5622 sg 95,5
 381,5

blau

Kollektionen:

4490 Bank Lukas 10788
18884 1,0 HJ261 264 55 hv 96,0
18885 1,0 HJ261 366 sg 95,5
18886 1,0 HJ261 367 55 V 97,0 ZDRKE
18887 0,1 HJ261 4614 55 hv 96,0 STE
 384,5

4491 Gutwill Lukas 10792
18888 1,0 BJ 909 161 100 hv 96,0
18889 0,1 BJ 909 263 75 sg 95,5
18890 0,1 BJ 909 264 75 hv 96,5
18891 1,0 BJ 909 266 60 sg 94,5
 382,5

4492 Bank Lukas 10788
18892 1,0 HJ 261 161 55 sg 95,5
18893 1,0 HJ 261 263 55 sg 94,0
18894 1,0 HJ 261 3610 55 hv 96,0
18895 0,1 HJ 261 3613 55 sg 94,5
 380,0

4493 Gschoßmann Melanie 13611
18896 1,0 sg 95,0
18897 0,1 sg 95,5
18898 1,0 sg 95,5
18899 0,1 l. 0,0
 286,0

havanna

Kollektionen:

4494 Gründl Julia 10548
18900 0,1 BJ712 466 50 hv 96,5
18901 0,1 BJ712 467 50 sg 95,5
18902 0,1 BJ712 468 50 hv 96,0
18903 1,0 BJ712 4610 50 hv 96,5
 384,5

4495 Blaha Fabian 12282
18904 1,0 BJ 263 561 sg 95,5
18905 1,0 BJ 263 562 hv 96,5
18906 1,0 BJ 263 564 hv 96,5 EP1
18907 0,1 BJ 263 566 sg 95,5
 384,0

4496 Blaha Tobias 12283
18908 1,0 BJ 263 5611 sg 95,5
18909 1,0 BJ 263 5613 V 97,0 EP7
18910 1,0 BJ 263 5614 sg 95,5
18911 0,1 BJ 263 5616 V 97,0 ZDKJE
 385,0

4497 Walther Melanie 12802

18912 1,0 CJ 66 15 sg 95,0
18913 0,1 CJ 66 15 sg 94,5
18914 0,1 CJ 66 sg 95,0
18915 0,1 CJ 66 nB 0,0
 284,5

4498 Degwer Stefanie 13013

18916 0,1 WJ 390 566 hv 96,5 LB
18917 1,0 WJ 390 568 hv 96,0
18918 0,1 WJ 390 569 sg 95,5
18919 1,0 WJ 390 6610 sg 95,5
 383,5

4499 Gründl Julia 10548

18920 1,0 BJ 712 6622 50 hv 96,0
18921 1,0 BJ 712 6623 50 hv 96,5
18922 0,1 BJ 712 6624 50 sg 95,5
18923 0,1 BJ 712 6625 50 hv 96,5
 384,5

rot

Kollektionen:

4500 Lettl Helena 11754

18924 1,0 BJ127 569 50 hv 96,0
18925 0,1 BJ127 5611 sg 95,0
18926 1,0 BJ127 568 50 hv 96,5
18927 0,1 BJ127 364 g 93,5
 381,0

4501 Knöbel Raphael 11935

18928 1,0 CJ 391 365 hv 96,0
18929 0,1 CJ 391 467 hv 96,0
18930 0,1 CJ 391 468 sg 95,5
18931 0,1 CJ 391 469 g 92,0
 379,5

fehfarbig

Kollektionen:

4502 Bähre Julia					10944
18932	1,0 CJ63	461	50 hv	96,0	
18933	1,0 CJ63	462	50 sg	94,5	
18934	1,0 CJ63	464	50 sg	95,0	
18935	0,1 CJ63	467	50 sg	95,5	
				381,0	

separatorfarbig

Kollektionen:

4503 Kurz Steffen					13189
18936	1,0 ZJ3	6617	50 sg	94,5	
18937	0,1 ZJ3	6621	50 sg	95,5	
18938	0,1 ZJ3	6622	50 g	92,5	
18939	0,1 ZJ3	6625	50 sg	94,5	
				377,0	

perlfehfarbig

Kollektionen:

4504 Kehrer Lisa-Maria					11930
18940	1,0 CJ24	561	hv	96,0	
18941	1,0 CJ24	562	sg	94,5	
18942	0,1 CJ24	566	g	93,5	
18943	0,1 CJ24	569	nB	0,0	
				284,0	

4505 Fischer Johnnes

13105

18944	1,0 BJ	261	40 sg	95,0	
18945	1,0 BJ	562	sg	94,0	
18946	1,0 BJ	563	sg	95,5	
18947	0,1 BJ	665	50 hv	96,5 EP3	
				381,0	

schwarz-silber

Einzeltiere männlich

Schweizer Yves 13638

18948	1,0		sg	94,5	
--------------	-----	--	----	------	--

Einzeltiere weiblich

Schweizer Yves 13638

18949	0,1		sg	95,5	
--------------	-----	--	----	------	--

hell-silber

Kollektionen:

4506 Schmidt Elena					11279
18950	1,0 HJ525	361	40 oB	0,0	
18951	1,0 HJ525	365	40 sg	94,0	
18952	0,1 HJ525	366	40 sg	95,5	
18953	0,1 HJ525	363	40 sg	94,0	
				283,5	

thüringerfarbig

Kollektionen:

4507 Hendrich Arne					10434
18954	1,0 DJ695	261	20 oB	0,0	
18955	1,0 DJ695	262	20 nB	0,0	
18956	0,1 DJ695	368	20 oB	0,0	
18957	0,1 DJ695	3610	20 sg	94,0	
				94,0	

4508 Reichert Johannes

10953

18958	1,0 CJ 554	161	hv	96,0	
18959	1,0 W 53	152	sg	95,5	
18960	0,1 CJ 554	6616	sg	95,0	
18961	0,1 CJ 554	6617	sg	95,0	
				381,5	

4509 Kaiser Frauke Melanie

12761

18962	1,0 T 306	6421	sg	94,0	
18963	0,1 WJ 564	661	50 sg	94,0	
18964	0,1 WJ 564	662	50 oB	0,0	
18965	0,1 CJ 554	162	50 sg	94,0	
				282,0	

marderfarbig braun

Kollektionen:

4510 Kleinhenz Tobias u. Michael 10977

18966	0,1 HJ520	6610	sg	94,0	
18967	1,0 HJ520	6611	sg	94,5	
18968	1,0 HJ520	6615	g	93,5	
18969	1,0 HJ520	356	sg	95,5	
				377,5	

4511 Kleinhenz Tobias u. Michael

10977

18970	0,1 HJ 520	6616	sg	95,0	
18971	1,0 HJ 520	6514	sg	95,5	
18972	1,0 HJ 520	528	sg	94,0	
18973	1,0 HJ 520	358	sg	94,0	
				378,5	

4512 Kleinhenz Tobias u. Michael

10977

18974	0,1 HJ 520	6617	sg	95,5	
18975	1,0 HJ 520	561	sg	95,5	
18976	1,0 P 152	352	sg	95,0	
18977	1,0 HJ 520	353	sg	95,0	
				381,0	

marderfarbig blau

Kollektionen:

4513 Gutwill Lukas				10792
18978	1,0 BJ909	462	60 hv	96,0
18979	0,1 BJ909	464	75 sg	94,5
18980	1,0 BJ909	565	60 hv	96,0 EP5
18981	0,1 BJ909	669	75 g	93,5
				380,0
4514 Supuka Jan				13288
18982	0,1		60 g	93,5
18983	0,1		60 g	93,5
18984	1,0		60 nb	0,0
18985	1,0		60 sg	94,5
				281,5

Weißgrannen schwarz

Kollektionen:

4515 Geier Kristin				10313
18986	1,0 TJ414	6610	35 hv	96,0
18987	1,0 TJ414	6612	35 sg	95,0
18988	1,0 TJ414	6613	35 hv	96,0
18989	0,1 TJ414	6614	35 sg	95,5
				382,5
4516 Bechtold Christoph				10747
18990	1,0 RJ 242	8512	V	97,0 ZDRKE
18991	0,1 RJ 242	763	sg	95,5
18992	0,1 RJ 242	764	hv	96,0
18993	0,1 RJ 242	765	hv	96,5
				385,0
4517 Wendler Fanny				11523
18994	1,0 SJ 397	363	sg	95,5
18995	0,1 SJ 397	364	35 hv	96,5 ZDKJE
18996	1,0 SJ 397	368	hv	96,0
18997	0,1 SJ 397	3610	35 hv	96,5 STE
				384,5
4518 Maibaum Peter				11885
18998	1,0 GJ 191	4614	60 hv	96,5 LVJE6
18999	0,1 GJ 191	4616	60 sg	94,0
19000	0,1 GJ 191	4610	60 hv	96,0
19001	0,1 GJ 191	4611	60 sg	94,5
				381,0
4519 Schmidt Alina				12028
19002	1,0 WJ 178	162	hv	96,0
19003	0,1 WJ 178	2618	hv	96,0
19004	0,1 WJ 178	2621	sg	95,5
19005	1,0 WJ 178	2622	sg	95,5
				383,0

4520 Fischer Annika 12173

19006	1,0 SJ 91	161	35 sg	95,0
19007	0,1 SJ 91	169	35 sg	95,5
19008	1,0 SJ 91	3612	35 sg	95,0
19009	0,1 SJ 91	3613	35 sg	94,5
				380,0

4521 Baumann Kristin 12436

19010	0,1 SJ 564	5631	sg	95,0
19011	1,0 SJ 564	5629	45 sg	94,0
19012	1,0 SJ 564	5633	45 sg	95,0
19013	1,0 SJ 564	5632	sg	94,5
				378,5

4522 Zeitsek Bianca 12626

19014	1,0 SJ 564	163	35 sg	95,0
19015	1,0 SJ 564	3617	35 sg	94,5
19016	1,0 SJ 564	3620	35 sg	95,5
19017	0,1 SJ 564	3621	35 sg	95,5
				380,5

4523 Lechner Simone 13579

19018	1,0		40 l.	0,0
19019	1,0		l.	0,0
19020	0,1		40 l.	0,0
19021	0,1		40 l.	0,0
				0,0

4524 Maibaum Peter 11885

19022	0,1 GJ 191	469	60 sg	95,5
19023	0,1 GJ 191	4612	60 sg	95,0
19024	1,0 GJ 191	466	50 sg	95,5
19025	1,0 GJ 191	467	50 sg	94,5
				380,5

Weißgrannen blau

Kollektionen:

4525 Müller Sebastian				10701
19026	1,0 TJ227	6619	35 hv	96,0
19027	1,0 TJ227	6620	35 sg	95,5
19028	0,1 TJ227	6624	35 sg	95,5
19029	0,1 TJ227	6625	35 sg	95,5
				382,5
4526 Öhm Aurel				12366
19030	1,0 WJ 384	367	40 sg	95,5
19031	0,1 WJ 384	4615	hv	96,0
19032	0,1 WJ 384	4616	sg	95,0
19033	1,0 WJ 384	5619	40 sg	95,5
				382,0

4527 Brendel Jessica 12823
19034 1,0 BJ 456 461 sg 95,0
19035 1,0 BJ 456 462 sg 95,5
19036 0,1 BJ 456 465 sg 95,5
19037 0,1 BJ 456 669 sg 95,0
 381,0

4528 Brendel Kevin 12824
19038 0,1 BJ 456 668 sg 95,0
19039 1,0 BJ 456 7623 hv 96,0
19040 1,0 BJ 456 7624 sg 95,5
19041 0,1 BJ 456 7626 sg 95,5
 382,0

4529 Müller Sebastian 10701
19042 1,0 TJ 227 161 35 hv 96,5 ZDKJE
19043 1,0 TJ 227 163 35 hv 96,5
19044 0,1 TJ 227 4616 35 hv 96,5 EP3
19045 0,1 TJ 227 4617 35 sg 95,5
 385,0

**hototfarbig
Kollektionen:**

4530 Böker Nico 10707
19046 1,0 WJ877 461 45 hv 96,5
19047 0,1 WJ877 463 hv 96,0
19048 0,1 WJ877 464 hv 96,0
19049 0,1 WJ877 467 hv 96,5 LB
 385,0

**rhönfarbig
Einzeltiere weiblich**

Höhn Manuela 10951
19050 0,1 ZJ118 568 sg 95,0

**lohfarbig schwarz
Kollektionen:**

4531 Bein Jennifer 10258
19051 1,0 KJ83 2511 50 sg 95,5
19052 1,0 KJ83 4610 50 sg 95,0
19053 0,1 KJ83 4612 50 hv 96,0
19054 1,0 KJ83 4614 50 sg 95,0
 381,5

4532 Gocht Anne 10542
19055 1,0 SJ 196 3620 30 sg 94,5
19056 0,1 SJ 196 3611 30 hv 96,0
19057 1,0 SJ 196 164 30 hv 96,5
19058 1,0 SJ 196 3616 30 sg 95,5
 382,5

4533 Richter Rene 10692
19059 0,1 SJ 543 362 50 sg 95,5
19060 0,1 SJ 543 363 hv 96,0
19061 1,0 SJ 543 464 sg 95,5
19062 0,1 SJ 543 468 hv 96,5
 383,5

4534 Hirt Jacqueline 11086
19063 1,0 FJ 109 361 50 sg 95,0
19064 1,0 FJ 109 362 50 sg 95,0
19065 1,0 FJ 109 363 50 sg 95,5
19066 0,1 FJ 109 364 50 hv 96,0
 381,5

4535 Schmeißer Jessica 11431
19067 0,1 GJ 187 50 sg 95,5
19068 1,0 GJ 187 hv 96,0
19069 0,1 GJ 187 hv 96,0
19070 1,0 GJ 187 hv 96,5 ZDRKE
 384,0

4536 Wehnert Samantha 11574
19071 1,0 CJ 203 5620 sg 95,0
19072 1,0 CJ 203 267 sg 95,0
19073 0,1 CJ 203 264 sg 95,5
19074 0,1 CJ 203 5623 sg 95,5
 381,0

4537 Teumer Nicole u. Jenny 11611
19075 1,0 SJ 9 5620 sg 95,5
19076 1,0 SJ 9 5615 hv 96,0
19077 0,1 SJ 9 266 60 hv 96,0
19078 0,1 SJ 9 5619 60 hv 96,0
 383,5

4538 Heinze Sarah 11643
19079 1,0 WJ 514 467 sg 95,0
19080 0,1 WJ 514 469 32 nB 0,0
19081 1,0 WJ 514 468 sg 95,0
19082 0,1 WJ 514 5619 sg 95,5
 285,5

4539 Kurz Johann 12842
19083 0,1 SJ 431 4619 35 hv 96,0
19084 1,0 SJ 431 4621 35 sg 95,0
19085 1,0 SJ 431 4622 35 sg 95,5
19086 0,1 SJ 431 5635 35 sg 95,0
 381,5

Käfig-Nr Geschl TÄto rechts links Vk-Preis € Bewertung
 Sammlung-Nr. **Farbenzwerge lohfarbig schwarz**

4540 Berhohe Stefan 12969
19087 1,0 ZJ 398 361 50 hv 96,0
19088 1,0 ZJ 398 362 50 hv 96,0
19089 0,1 ZJ 398 364 50 sg 95,5
19090 0,1 ZJ 398 5615 40 sg 95,5
 383,0

4541 Fenz Andreas 13485
19091 1,0 sg 94,0
19092 0,1 sg 95,0
19093 0,1 hv 96,0
19094 0,1 sg 95,5
 380,5

4542 Gocht Anne 10542
19095 1,0 SJ 196 3617 30 hv 96,0
19096 0,1 SJ 196 3613 30 sg 95,5
19097 1,0 SJ 196 4640 30 sg 94,5
19098 1,0 SJ 196 3618 30 sg 95,5
 381,5

4543 Hirt Jacqueline 11086
19099 1,0 FJ 109 6610 50 sg 95,0
19100 1,0 FJ 109 6611 50 sg 95,0
19101 0,1 FJ 109 7614 50 hv 96,5 EP7
19102 0,1 FJ 109 7615 50 nB 0,0
 286,5

4544 Teumer Nicole u. Jenny 11611
19103 1,0 SJ 9 467 hv 96,5
19104 0,1 SJ 9 7622 hv 96,5 EB5
19105 0,1 SJ 9 4610 nB 0,0
19106 0,1 SJ 9 4613 hv 96,0
 289,0

Einzeltiere männlich
Heinze Sarah 11643

19107 1,0 WJ514 463 32 sg 94,0

Einzeltiere weiblich
Heinze Sarah 11643

19108 0,1 WJ514 464 32 sg 94,5

russenfarbig schwarz-weiß
Kollektionen:

4545 Sitta Philipp 11095
19109 1,0 BJ323 561 l. 0,0
19110 1,0 BJ323 562 l. 0,0
19111 0,1 BJ323 564 l. 0,0
19112 0,1 BJ323 565 l. 0,0
 0,0

Käfig-Nr Geschl TÄto rechts links Vk-Preis € Bewertung
 Sammlung-Nr. **Farbenzwerge russenfarbig schwarz-weiß**

4546 Sitta Niklas 11096
19113 1,0 BJ 323 5611 hv 96,5
19114 1,0 BJ 323 5612 sg 95,5
19115 0,1 BJ 323 5615 sg 95,5
19116 0,1 BJ 323 5616 hv 96,0
 383,5

4547 Schenke Konstantin 11337
19117 0,1 TJ 528 462 25 g 93,5
19118 0,1 TJ 528 463 25 sg 95,0
19119 1,0 TJ 528 664 25 sg 95,5
19120 0,1 TJ 528 665 25 hv 96,0
 380,0

4548 Bär Fabian u. Kevin 12753
19121 1,0 TJ 640 461 35 sg 95,0
19122 0,1 TJ 640 462 40 hv 96,0
19123 0,1 TJ 640 463 45 hv 96,0
19124 0,1 TJ 640 465 40 sg 95,5
 382,5

4549 Grünwald Michael 13612
19125 1,0 hv 96,5
19126 1,0 sg 95,5
19127 0,1 sg 95,5
19128 0,1 sg 95,0
 382,5

russenfarbig blau-weiß
Kollektionen:

4550 Friedrich Martin 13171
19129 1,0 GJ571 561 35 sg 95,5
19130 1,0 GJ571 562 35 sg 95,0
19131 0,1 GJ571 563 35 hv 96,5 EP1
19132 0,1 GJ571 564 35 sg 95,0
 382,0

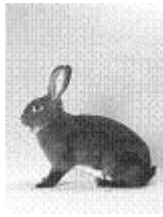

Castor-Rex

Kollektionen:

4551 Faulstich Paulin 10334

19133 1,0 KJ17 4626 80 hv 96,5
19134 1,0 KJ17 4627 80 sg 95,5
19135 1,0 KJ17 4632 80 hv 96,5 ZDRKE
19136 0,1 KJ17 4634 hv 96,5 LB
 385,0

4552 Kischkewitz André 10962

19137 1,0 HJ 516 4623 60 hv 96,0
19138 0,1 HJ 516 4619 60 nb 0,0
19139 0,1 HJ 516 4620 60 hv 96,5
19140 0,1 HJ 516 4621 60 sg 95,5
 288,0

4553 Klinger Sebastian 11855

19141 1,0 TJ 778 5692 100 hv 96,5
19142 0,1 TJ 778 5693 hv 96,0
19143 0,1 TJ 778 5694 100 hv 96,0
19144 0,1 TJ 778 5695 100 sg 95,5
 384,0

4554 Nebe Kevin 12101

19145 0,1 SJ 785 4654 60 hv 96,5
19146 0,1 SJ 785 5664 60 sg 95,5
19147 0,1 SJ 785 5665 60 hv 96,5 ZDKJE
19148 1,0 SJ 785 5663 60 sg 95,5
 384,0

4555 Hütter Jan Philipp 12375

19149 1,0 GJ 236 261 55 sg 95,0
19150 1,0 GJ 236 262 55 sg 95,5
19151 0,1 GJ 236 3611 55 sg 95,5
19152 0,1 GJ 236 3612 55 sg 95,5
 381,5

4556 Heydrich Kevin 12646

19153 1,0 TJ 19 263 50 hv 96,5
19154 0,1 TJ 19 268 50 sg 95,0
19155 1,0 TJ 19 264 50 sg 95,5
19156 1,0 TJ 19 2610 50 hv 96,0
 383,0

4557 Veitinger Christian 12766

19157 0,1 ZJ 214 3614 sg 95,0
19158 0,1 ZJ 214 4640 sg 95,0
19159 1,0 ZJ 214 3624 70 sg 95,5
19160 1,0 ZJ 214 3629 70 V 97,0 ZDRKE
 382,5

4558 Supuka Jan 13288

19161 1,0 60 l. 0,0
19162 1,0 60 l. 0,0
19163 0,1 60 l. 0,0
19164 0,1 l. 0,0
 0,0

4559 Münder Linda 13627

19165 1,0 ZJ 24 361 sg 94,0
19166 1,0 ZJ 24 362 hv 96,0
19167 1,0 ZJ 24 363 g 93,5
19168 0,1 ZJ 24 364 g 93,0
 376,5

4560 Veitinger Christian 12766

19169 0,1 ZJ 214 3631 80 hv 96,0
19170 0,1 ZJ 214 3632 hv 96,5 EP1
19171 1,0 ZJ 214 3625 sg 94,5
19172 1,0 ZJ 214 3621 sg 95,5
 382,5

Einzeltiere männlich

Greif Gabriel 13214

19173 1,0 FJ54 261 50 hv 96,0
19174 1,0 FJ54 262 50 sg 95,5
19175 1,0 FJ54 263 50 sg 95,0
19176 1,0 FJ54 265 50 sg 94,5

**Russen-Rex
 schwarz-weiß**

Kollektionen:

4561 Schmit Patrick 13359

19177 1,0 55 sg 94,0
19178 1,0 55 sg 95,0
19179 0,1 55 sg 95,0
19180 0,1 55 hv 96,0
 380,0



**Rex
 weiß Rotauge
 Kollektionen:**

4562 Böhner Marco 12389

19181	1,0 BJ846	267	60	sg	95,5
19182	1,0 BJ846	268	60	sg	95,5
19183	1,0 BJ846	269	60	sg	95,5
19184	0,1 BJ846	2610	60	sg	94,0
					380,5

4563 Becker Patrick 13221

19185	1,0 KJ 7	4615		hv	96,5 STE
19186	1,0 KJ 7	4613	50	sg	95,0
19187	0,1 KJ 7	4619		hv	96,0
19188	0,1 KJ 7	4618	50	sg	95,0
					382,5

**schwarz
 Kollektionen:**

4564 Lutz Fabian 11069

19189	1,0 CJ91	463		hv	96,0
19190	1,0 CJ91	464		hv	96,0
19191	1,0 CJ91	465		hv	96,5 LB
19192	0,1 CJ91	466		sg	95,5
					384,0

4565 Riehm Meike u. Michael ZG 11375

19193	1,0 HJ 23	261	60	sg	95,0
19194	0,1 HJ 23	262	60	nb	0,0
19195	1,0 HJ 23	3611	60	hv	96,0
19196	1,0 HJ 23	3612	60	V	97,0 ZDKJE
					288,0

4566 Greif Gabriel 13214

19197	1,0 FJ 54	261		hv	96,0
19198	1,0 FJ 54	263		sg	94,5
19199	0,1 FJ 54	266		sg	95,0
19200	0,1 FJ 54	3612		sg	95,5
					381,0

blau

Kollektionen:

4567 Bösch Nicole 13641

19201	1,0 634	3303	50	sg	94,0
19202	1,0 637	3303	50	sg	95,0
19203	1,0 635	3303	50	sg	94,0
19204	0,1 636	3303	50	sg	94,0
					377,0

chinchilla

Kollektionen:

4568 Weng Gregor 12413

19205	1,0 BJ338	361		sg	94,0
19206	1,0 BJ338	363		sg	95,5
19207	0,1 BJ338	364		sg	94,5
19208	0,1 BJ338	365		g	93,5
					377,5

gelb

Kollektionen:

4569 Neubauer Niko 10182

19209	1,0 BJ1139	564	50	sg	95,5
19210	0,1 BJ1139	565	50	sg	95,5
19211	0,1 BJ1139	566	50	nB	0,0
19212	0,1 BJ1139	568	50	g	93,0
					284,0

4570 Wöhner Tanja 11425

19213	1,0 TJ 636	4648	40	sg	94,5
19214	1,0 TJ 636	4649	40	sg	95,0
19215	1,0 TJ 636	4650	40	sg	94,5
19216	0,1 TJ 636	4651	40	g	93,5
					377,5

havanna

Kollektionen:

4571 Greiler M.N. 12803

19217	1,0 CJ66	563	40	sg	95,0
19218	0,1 CJ66	568	40	nb	0,0
19219	0,1 CJ66	5610		sg	94,5
19220	0,1 CJ66	5611		sg	95,0
					284,5

marder braun

Kollektionen:

4572 Naumann Joanna 10201

19221	1,0 HJ16	362	40	sg	95,5
19222	0,1 HJ16	364	40	sg	94,0
19223	0,1 HJ16	7627	40	sg	95,5
19224	0,1 HJ16	3611	40	hv	96,0
					381,0

4573	Naumann Joanna				10201
19225	1,0 HJ 16	367	40	sg	95,5
19226	0,1 HJ 16	369	40	hv	96,5 LVJE1
19227	0,1 HJ 16	3610	40	hv	96,0 EP7
19228	1,0 RN 29	4546	40	sg	95,5
					383,5

fehfarbig

Kollektionen:

4574	Knopke Melanie				11933
19229	1,0 CJ313	361		sg	95,0
19230	1,0 CJ313	362		sg	94,5
19231	0,1 CJ313	367		sg	95,5
19232	1,0 CJ313	369		g	92,5
					377,5



**Angora
weiß Rotaugen
Kollektionen:**

4575	Steinicke Saskia				11317
19233	1,0 TJ163	261	20	sg	95,5
19234	1,0 TJ163	262	20	sg	95,5
19235	1,0 TJ163	263	20	sg	95,5
19236	0,1 TJ163	265	20	sg	95,0
					381,5

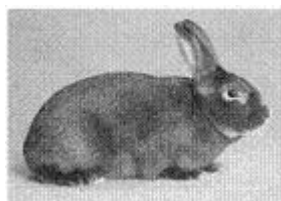

**Satin
elfenbein rotäugig
Kollektionen:**

4576	Peschke Gisela-Johanna				10183
19237	1,0 FJ145	3615		hv	96,5 STE
19238	1,0 FJ145	5624	70	sg	95,5
19239	1,0 FJ145	5625	70	sg	95,5
19240	0,1 FJ145	5627	100	sg	95,5
					383,0

4577	Grimm Sebastian				10827
19241	1,0 GJ 204	265		hv	96,0
19242	1,0 GJ 204	266		oB	0,0
19243	1,0 GJ 204	267		sg	95,0
19244	0,1 GJ 204	2610	50	sg	94,5
					285,5

4578	Kühn Patrik u. Fabian				11366
19245	1,0 FJ 95	261	55	hv	96,5 LB
19246	1,0 FJ 95	263	55	hv	96,0
19247	1,0 FJ 95	264	55	hv	96,0
19248	0,1 FJ 95	266		hv	96,5 LB
					385,0

4579	Viebahn Lucas				12115
19249	1,0 RJ 374	261		hv	96,0
19250	1,0 RJ 374	262		V	97,0 ZDKE
19251	1,0 RJ 374	3619		V	97,0 ZDRKE
19252	0,1 RJ 374	3622		hv	96,0
					386,0

4580	Ströhnisch Marvin				12244
19253	0,1 CJ 91	164		hv	96,0
19254	1,0 CJ 91	265		sg	95,5
19255	0,1 CJ 91	267		hv	96,5
19256	0,1 CJ 91	268		hv	96,5 EP1
					384,5

4581	Bierer Fabian u. Dominik ZG				12734
19257	1,0 CJ 139	262	65	sg	95,5
19258	0,1 CJ 139	265	65	sg	95,0
19259	1,0 CJ 139	368	65	sg	95,5
19260	1,0 CJ 139	5624		hv	96,0
					382,0

4582	Biallas Lisa-Maria				13182
19261	1,0 RJ 72	168	40	sg	94,0
19262	1,0 RJ 72	169	40	g	92,5
19263	1,0 RJ 72	1610	40	hv	96,0
19264	0,1 RJ 72	1611	40	sg	95,0
					377,5

4583	Peschke Gisela-Johanna				10183
19265	1,0 FJ 145	161		sg	95,5
19266	1,0 FJ 145	162	120	sg	95,0
19267	1,0 FJ 145	164	70	sg	95,5
19268	0,1 FJ 145	3612	70	sg	94,5
					380,5

Käfig-Nr Geschl TÄto rechts links Vk-Preis € Bewertung
Sammlung-Nr. **Satin elfenbein rotäugig**

4584 Grimm Sebastian 10827
19269 1,0 GJ 204 3612 50 hv 96,0
19270 1,0 GJ 204 3613 50 hv 96,0
19271 0,1 GJ 204 3614 50 sg 94,5
19272 0,1 GJ 204 3615 50 g 93,5
380,0

4585 Biallas Lisa-Maria 13182
19273 1,0 RJ 72 1613 40 g 93,0
19274 1,0 RJ 72 1614 40 g 93,0
19275 1,0 RJ 72 161 sg 94,0
19276 0,1 RJ 72 165 sg 95,5
375,5

elfenbein blauäugig

Kollektionen:

4586 Wallrapp Katharina 13108
19277 1,0 BJ1103 161 80 sg 94,5
19278 0,1 BJ1103 164 sg 95,0
19279 1,0 BJ1103 666 sg 95,0
19280 1,0 BJ1103 6610 80 sg 95,5
380,0

4587 Wallrapp Katharina 13108
19281 1,0 BJ 667 80 sg 94,5
19282 0,1 BJ 6613 sg 95,5
19283 0,1 BJ 6614 sg 94,5
19284 0,1 BJ 6615 80 hv 96,0
380,5

schwarz

Kollektionen:

4588 Fischer Isabell 11006
19285 1,0 BJ883 364 46 sg 94,5
19286 0,1 BJ883 365 sg 94,0
19287 1,0 BJ883 566 46 l. 0,0
19288 1,0 BJ883 567 46 sg 95,0
283,5

Kalifornier schwarz

Kollektionen:

4589 Siersleben Alexander 11216
19289 1,0 GJ253 466 50 nB 0,0
19290 0,1 GJ253 467 50 sg 95,5
19291 0,1 GJ253 468 50 nB 0,0
19292 1,0 GJ253 469 50 sg 94,5
190,0

Käfig-Nr Geschl TÄto rechts links Vk-Preis € Bewertung
Sammlung-Nr. **Satin Kalifornier schwarz**

4590 Jancker Michael 12512
19293 1,0 BJ 776 365 35 hv 96,0
19294 1,0 BJ 776 369 35 sg 95,5
19295 0,1 BJ 776 368 35 hv 96,5 EP7
19296 1,0 BJ 776 262 35 hv 96,0
384,0

Einzeltiere männlich

Jancker Michael 12512

19297 1,0 J1 4615 35 sg 95,5
19298 1,0 J1 4616 35 sg 95,0
19299 1,0 J1 4617 35 sg 95,5
19300 1,0 J1 4618 35 sg 95,5

havanna

Kollektionen:

4591 Bils-Steller Franziska 10022
19301 1,0 PJ19 6630 50 sg 95,0
19302 1,0 PJ19 6633 sg 94,5
19303 0,1 PJ19 6636 hv 96,0
19304 0,1 PJ19 6635 sg 94,0
379,5

4592 Iwers Nina 10023
19305 0,1 PJ 19 4619 50 sg 95,5
19306 1,0 PJ 19 5624 50 sg 94,0
19307 1,0 PJ 19 5623 50 sg 95,5
19308 0,1 PJ 19 5627 sg 94,0
379,0

4593 Bohn Jennifer 10024
19309 1,0 PJ 19 361 sg 94,5
19310 1,0 PJ 19 362 50 hv 96,0
19311 0,1 PJ 19 363 50 nB 0,0
19312 0,1 PJ 19 365 50 nB 0,0
190,5

4594 König Angie 12787
19313 1,0 TJ 712 261 30 hv 96,0
19314 0,1 TJ 712 263 35 hv 96,0 EP5
19315 1,0 TJ 712 565 30 hv 96,5 ZDKJE
19316 1,0 TJ 712 567 sg 95,0
383,5

rot

Kollektionen:

4595 Hartmann Katja 13251
19317 1,0 BJ712 5610 50 sg 94,0
19318 0,1 BJ712 5611 50 sg 94,5
19319 0,1 BJ712 5612 50 sg 94,0
19320 0,1 BJ712 5613 50 sg 95,0
377,5

thüringerfarbig

Kollektionen:

4596 Gog Geraldine-Kyra					12379
19321	1,0 SRJ95	363		hv	96,0
19322	1,0 SRJ95	364		sg	94,5
19323	0,1 SRJ95	366	40	hv	96,5 EP3
19324	0,1 SRJ95	368	40	sg	94,5
					381,5

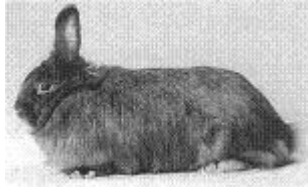

Fuchs

blau

Kollektionen:

4597 Schenk Fabian					12972
19325	0,1 CJ91	35		sg	95,0
19326	0,1 CJ91	35		sg	95,5
19327	1,0 CJ91	35		sg	94,5
19328	1,0 CJ91	35		sg	95,0
					380,0

fehfarbig

Kollektionen:

4598 Knaus Sebastian u. Wendelin					11834
19329	0,1 ZJ504	361	50	sg	95,5
19330	0,1 ZJ504	362	50	sg	95,0
19331	1,0 ZJ504	463	50	sg	95,0
19332	0,1 ZJ504	464	50	sg	95,5
					381,0

Jamora

Kollektionen:

4599 Philipp Nicole					10037
19333	1,0 SJ416	162	39	sg	95,5
19334	0,1 SJ416	163	39	hv	96,0
19335	1,0 SJ416	269	39	sg	95,0
19336	0,1 SJ416	2610	39	sg	94,5
					381,0
4600 Findt Steffen					11013
19337	0,1 HJ 532	1610		hv	96,5
19338	0,1 HJ 532	1611	50	sg	95,0
19339	1,0 HJ 532	168	50	hv	96,0
19340	1,0 HJ 532	166		sg	95,0
					382,5

4601 Siegel Lukas

13097

19341	1,0 SJ 548	461		hv	96,0
19342	1,0 SJ 548	463		sg	95,5
19343	1,0 SJ 548	464		sg	95,5
19344	0,1 SJ 548	466		hv	96,0
					383,0

Zwerg Castor-Rex

Kollektionen:

4602 Höhn Manuela					10951
19345	1,0 ZJ118	5610		sg	94,5
19346	1,0 ZJ118	5611		g	93,5
19347	0,1 ZJ118	5614		sg	94,0
19348	0,1 ZJ118	5615		sg	94,0
					376,0

4603 Hagemann Andre`u. Chr. ZG 11344

19349	1,0 FJ 570	666	30	hv	96,0
19350	1,0 FJ 570	667	30	sg	94,0
19351	0,1 FJ 570	668	30	hv	96,5
19352	0,1 FJ 570	669	30	sg	94,0
					380,5

4604 Racic Ziva 13635

19353	1,0			sg	95,5
19354	1,0			hv	96,0
19355	1,0			sg	95,0
19356	0,1			hv	96,0
					382,5

4605 Müller Maximilian 10675

19357	1,0 SJ 36	461	45	hv	96,0
19358	1,0 SJ 36	463	40	hv	96,5 ZDKJE
19359	1,0 SJ 36	465	35	hv	96,0
19360	0,1 SJ 36	466	40	nB	0,0
					288,5

4606 Müller Maximilian 10675

19361	1,0 SJ 36	6610	35	hv	96,0
19362	0,1 SJ 36	6612	50	sg	95,0
19363	1,0 SJ 36	6613	50	nB	0,0
19364	0,1 SJ 36	6616	50	nB	0,0
					191,0

**Zwerg Dalmatiner-Rex
schwarz**

Einzeltiere männlich

Höhn Manuela					10951
19365	1,0 ZJ118	7616		g	93,5



**Zwerg-Rex
weiß Rotauge
Kollektionen:**

4607 Rüksam Sabrina 10984

19366 1,0 TJ28 563 40 sg 95,5

19367 1,0 TJ28 565 40 l. 0,0

19368 1,0 TJ28 5614 40 sg 94,0

19369 0,1 TJ28 5617 sg 94,5
284,0

4608 Eimer Bianca 13006

19370 1,0 HJ 63 361 40 nB 0,0

19371 1,0 HJ 63 362 40 g 93,5

19372 1,0 HJ 63 664 40 g 92,5

19373 0,1 HJ 63 666 sg 94,5
280,5

4609 Racic Ziva 13635

19374 1,0 hv 96,5 LVJE6

19375 1,0 hv 96,0

19376 1,0 hv 96,0

19377 0,1 sg 95,5
384,0

schwarz

Einzeltiere männlich

Höhn Manuela 10951

19378 1,0 ZJ118 467 l. 0,0

19379 1,0 ZJ118 468 sg 94,0

Glatthaar Einfarbig

schwarz

Kollektionen:

4610 Klein Benjamin 13755

19380 1,0 hv 96,0

19381 1,0 hv 97,0 LVE1

19382 0,1 hv 95,5

19383 0,1 nb 0,0
288,5

Einzeltiere weiblich

Kroftová (jung) Timea 13748

19384 0,1 nb 0,0

schokolade

Einzeltiere weiblich

Kroftová (jung) Timea 13748

19385 0,1 hv 97,0 EP7

Glatthaar Mehrfarbig

schokolade tan

Einzeltiere weiblich

Kroftová (jung) Timea 13748

19386 0,1 hv 96,0

Rex

rot-weiß

Einzeltiere männlich

Kroftová (jung) Timea 13748

19387 1,0 hv 96,0

Einzeltiere weiblich

Kroftová (jung) Timea 13748

19388 0,1 hv 95,5

US Teddy

rot

Einzeltiere männlich

Walther Melanie 13733

19389 1,0 15 sg 92,0

schoko-weiß

Einzeltiere männlich

Walther Melanie 13733

19390 1,0 nb 0,0

schoko-crème-weiß

Einzeltiere weiblich

Walther Melanie 13733

19391 0,1 15 hv 95,0

sepia-buff-weiß/schwarz-weiß/crème-weiß

Kollektionen:

4611 Walther Melanie 13733

19392 1,0 nb 0,0

19393 0,1 sg 92,0

19394 0,1 sg 93,5

19395 0,1 nb 0,0
185,5

CH Teddy

weiß

Einzeltiere weiblich

Walther Melanie 13733

19396 0,1 sg 92,0

**gold-agouti-orange-weiß
 Einzeltiere weiblich**

Greiler Mathilde 13734
19397 0,1 hv 96,5

**Lunkarya
 weiß p.e.**

Einzeltiere männlich

Langstädtler Carmen 13732
19398 1,0 sg 92,5
19399 1,0 hv 97,5 EP6

Nachmeldungen

**Englische Schecken
 dreifarbig-weiß**

Kollektionen:

4612 Bremer Doris 13763
19400 1,0 H335 562 40 sg 94,5
19401 0,1 H335 565 sg 95,5
19402 0,1 H335 5611 40 nB 0,0
19403 0,1 H335 5613 40 sg 94,5
 284,5

**Farbenzwerge
 thüringerfarbig**

Kollektionen:

4613 Breker Rainer 11772
19404 1,0 W53 265 sg 95,5
19405 1,0 W53 469 sg 95,0
19406 0,1 W53 4613 50 hv 96,0 EP6
19407 0,1 W53 4614 50 hv 96,0 LB
 382,5

**Rex
 weiß Rotaugen**

Kollektionen:

4614 Müller Manfred 13764
19408 1,0 F54 268 70 sg 95,5
19409 1,0 F54 2610 70 sg 95,0
19410 1,0 F54 2613 70 hv 96,0
19411 0,1 F54 2612 hv 96,0
 382,5

Castor-Rex

Kollektionen:

4615 Müller Manfred 13764
19412 1,0 F54 2642 60 sg 95,5
19413 1,0 F54 2623 60 sg 95,0
19414 1,0 F54 2636 60 hv 96,0
19415 0,1 F54 169 sg 95,5
 382,0

Schwarzgrannen

Kollektionen:

4616 Fischer Henning 13766
19416 0,1 HJ514 365 30 hv 96,0
19417 0,1 HJ514 364 hv 96,0
19418 1,0 HJ514 363 30 sg 95,5
19419 1,0 HJ514 161 30 hv 96,0
 383,5

**Farbenzwerge
 schwarz**

Kollektionen:

4617 Fischer Jan 13765
19420 1,0 HJ514 461 25 sg 95,0
19421 1,0 HJ514 463 25 sg 94,5
19422 0,1 HJ514 465 hv 96,0
19423 1,0 HJ514 155 sg 95,0
 380,5